



CORTEVA[™]
agriscience

CATALOG
2024



JEAN IONESCU

Country Leader Corteva Agriscience
România și Republica Moldova

Corteva Agriscience este o companie globală, eminentă agricolă, tranzacționată la bursă, ce combină inovația de vârf din industrie, implicarea clienților și execuția operațională pentru a oferi soluții la cele mai mari provocări agricole din lume. Corteva generează opțiuni avantajoase pe piață prin strategia sa unică de distribuție, împreună cu mixul său echilibrat și divers de semințe, produse de protecția plantelor și servicii digitale la nivel mondial. Având în portofoliu unele dintre cele mai cunoscute mărci din agricultură și o linie de produse și tehnologii de top în industrie, ce pot genera creșteri viitoare, compania se angajează să maximizeze productivitatea fermierilor, colaborând în același timp cu părțile interesate din întreg sistemul alimentar, contribuind la promisiunea de a îmbogăți viața celor care produc și a celor care consumă și asigurând progresul generațiilor viitoare.

Motivația Corteva este de a îmbogăți constant viețile celor care produc și ale celor care consumă, pentru progresul generațiilor viitoare. Fermierii sunt primii care se confruntă cu un peisaj în continuă schimbare, în timp ce se străduiesc în mod constant să obțină un randament mai mare, reziliență și productivitate. Practicile sustenabile fac parte din ADN-ul Corteva Agriscience, știința, tehnologia și inovarea oferind agriculturilor instrumentele de care au nevoie pentru alimente cu un nivel nutritiv cât mai ridicat, reducând în același timp impactul asupra mediului.

În prezent, provocările de mediu și agricultura într-o continuă dezvoltare aduc fermierii români în punctul în care au nevoie de o gamă largă de instrumente pentru a-și proteja culturile de presiunea dăunătorilor și a bolilor. Schimbările climatice pot fi combătute doar prin asimilarea unor bune practici sustenabile, care să ducă la creșterea productivității și o îmbunătățire a nivelului productiv al culturilor. Astfel, produsele de biocontrol devin o soluție fezabilă pentru atingerea acestor obiective, datorită originii lor naturale. Acestea răspund unei aspirații societale mai largi de a se baza mai mult pe soluții naturale, care se extinde dincolo de agricultură și alimentație. O gamă variată de soluții de biocontrol este deja disponibilă și utilizată pe scară largă în Europa, Corteva Agriscience fiind lider în controlul dăunătorilor cu produse de origine naturală în Europa și în întreaga lume timp de câteva decenii cu spinosad. Compania aduce variante noi în portofoliu, una dintre acestea fiind o soluție cu microorganisme pentru a controla aflatoxinele din porumb, precum și biostimulanți care contribuie la eficiența superioară a nutrienților și toleranța ridicată a plantelor la factorii de stres. Mai mult de atât, recent, Corteva a anunțat achiziția Symborg și Stoller, două companii biologice care vor consolida oferta de produse de biocontrol și biostimulanți.

Ca parte a portofoliului de produse biologice din Europa, Corteva Agriscience a introdus Utrisha™ N, un stimulator și optimizator fotosintetic, produs care contribuie la creșterea eficienței utilizării azotului în culturi și sporește potențialul de producție. Tehnologia inovatoare oferă valoare prin gestionarea integrată eficientă a nutriției în condiții naturale de câmp, adaptându-se la nevoile de creștere ale plantelor și contribuind în mod durabil la maximizarea potențialului de producție. Componenta activă a Utrisha™ N este o tulpină de bacterii naturale *Methylobacterium symbioticum* care fixează azotul din aer și îl transformă pentru planta de cultură. În acest fel, Utrisha™ N oferă o sursă alternativă de azot care reduce dependența de absorbția azotului din sol și asigură accesul plantei la azot pe tot parcursul sezonului de vegetație. În România, Utrisha™ N este în curs de omologare. Lansarea acestui produs îi va ajuta pe fermierii locali să crească productivitatea și profitabilitatea prin implementarea unor practici agricole sustenabile.

Produsele de biocontrol nu înlocuiesc produsele de protecția plantelor convenționale. Cu toate acestea, ele reprezintă segmentul de protecție a culturilor cu cea mai rapidă creștere, urmând să reprezinte 25% din piața globală până în 2035. În acest context, sprijinirea adoptării biocontrolului de către agricultori va rămâne esențială. Produsele biologice reprezintă un punct-cheie de referință în agricultură, alături de alte soluții, cum ar fi inovarea în domeniul ameliorării plantelor sau instrumentele digitale, agricultură de precizie, pentru a face agricultura UE mai durabilă.

Pe măsură ce populația lumii este în continuă creștere, producătorii de alimente caută inovații pentru a hrăni mai mulți oameni cultivând mai puține hectare de teren și într-un mod mai sustenabil. Fermierii români sunt, de asemenea, dispuși să asimileze rapid noile tehnologii agricole care ar putea produce alimente mai bogate din punct de vedere nutritiv și să se adapteze la o nouă gamă largă de practici sustenabile. Este foarte important să continuăm să lucrăm împreună pentru a crea un cadru pragmatic, bazat pe știință, pentru noile tehnici genomice, în care inovația să poată prospera, iar fermierii să aibă acces la produsele de care au nevoie pentru a crește semnificativ productivitatea și calitatea produselor oferite consumatorilor.



MARIA CÎRJĂ

Marketing Manager Corteva Agriscience
România, Republica Moldova & Ungaria

Contribuția agriculturii la securitatea alimentară este una fundamentală ca temă de interes pe agenda publică globală. Corteva Agriscience furnizează constant noi soluții și tehnologii în agricultură, investind anual aproximativ 1 miliard de dolari în cercetare și dezvoltare. Compania operează în peste 140 de țări cu aproape 100 de unități de producție și peste 150 de centre de cercetare, inclusiv în România, unde specialiștii în domeniu lucrează la soluții inovatoare pentru a veni în sprijinul fermierilor. Soluțiile companiei sunt rezultatul aplicării unei abordări open-source în ceea ce privește inovarea, existând o continuitate în toate activitățile întreprinse. Atunci când ideile cu potențial și experiența la nivel înalt a companiei în ramura de cercetare și dezvoltare se îmbină, rezultatele susțin eforturile continue de a ne consolida oferta de semințe și produse de protecție a culturilor. Corteva Agriscience este axată pe susținerea fermierilor în obținerea unui productivității îmbunătățite semnificativ prin utilizarea produselor din portofoliul companiei și pe îndeplinirea așteptărilor la nivel înalt a cererii consumatorilor privind accesul la alimente cât mai sustenabile.

Portofoliul Corteva include hibrizi și produse de protecție a culturilor care sporesc productivitatea și profiturile. În același timp, reduc riscurile și oferă soluții mai bune de prevenție și control asupra dăunătorilor, buruienilor și bolilor, iar instrumentele noastre digitale elimină incertitudinile și asigură informații utile pe parcursul unui întreg ciclu de funcționare. Pioneer a fost una dintre primele companii de semințe care a lansat genetică hibridă avansată, și continuă să fie cel mai de succes și recunoscut brand din industrie.

Corteva continuă să își extindă gama de produse pe piața semințelor, venind cu noutăți în portofoliul de hibrizi. Compania oferă acces fermierilor la o tehnologie avansată care impactează îmbunătățirea calității recoltelor, prin hibrizi cu un nivel ridicat al randamentului culturilor. Actualul portofoliu de hibrizi Pioneer este pregătit să facă față oricăror provocări, precum dăunători, boli ale plantelor sau fenomene meteo extreme, iar din punct de vedere al productivității, este de neegalat. În 2022 am lansat **PT303**, un hibrid de rapiță cu rezistență la *Sclerotinia spp.* care aparține brand-ului Sclerotinia Protector. Este primul hibrid din Europa cu rezistență la această boală care este din ce în ce mai prezentă și mai păgubitoare în ultimii ani. De anul acesta avem în portofoliu doi noi hibrizi, **PT314** și **PT315**, ce se remarcă prin rezistență completă la scuturare, eficiență îmbunătățită în utilizarea azotului și adaptabilitate pentru orice condiții. Noii hibrizi de porumb cu rezistență ridicată la secetă, stabilitate și adaptabilitate crescută, reprezintă noutatea din portofoliul Pioneer, alături de hibrizi de floarea soarelui cu rezistență genetică la mană și rezultate excepționale, precum **P64LE280**.

O nouă tehnologie pentru tratarea semințelor care ajută fermierii să se adapteze la climatul actual este **LumiGEN™**, aceasta înglobând tratamente cu biostimulatori, fungicide și insecticide ce asigură protecție culturilor și ajută la creșterea cantitativă a recoltelor. Astfel, **Lumiposa®** este singurul insecticid sistemic omologat în UE pentru tratamentul semințelor de rapiță, care asigură startul și protecția plantulelor împotriva dăunătorilor de sol și în final, recolta este salvată. **Lumisena™** este un fungicid tratament sămânță de ultimă generație, ce oferă protecție din faza incipientă a florii-soarelui. În segmentul de tratament sămânță, noutatea din portofoliu o reprezintă **Ibriditrin® 20 CS**, un insecticid pentru tratamentul semințelor și **Thrintoba® 20 CS**, insecticid pentru tratamentul semințelor.

Cultivatorii de cereale au la dispoziție erbicide performante precum **Pixxaro™ Super**, **Floramix™** sau **Bizon™** și cel mai performant fungicid **Verben™**. De anul acesta erbicidele **Rexade™** și **Tarzec™**, ambele pe bază de **Arylex™ active**, vor fi disponibile fermierilor români. Cultivatorii de rapiță se pot bucura de erbicidul **Korvetto™** cu aplicare în primăvară și fungicidul **Capartis®**, iar noutatea din portofoliu o reprezintă insecticidul **Rapid®060 CS**. Oferim cea mai performantă soluție pentru combaterea manei **Zorvec™ active** și cele mai noi molecule insecticide precum **Isoclast™ active**, **Jemvelva™ active** și **Qualcova™ active** care protejează culturile agricole de atacul unei game diverse de dăunători.

Corteva Agriscience continuă să aducă pe piață soluții inovatoare, precum **Viballa®**, pe bază de **Arylex™ active**, cea mai eficientă soluție pentru combaterea ambroziei (*Ambrosia artemisiifolia*) care protejează calitatea și productivitatea culturii de floarea soarelui, dar și produse biologice, precum **Ympact™**, fertilizant tratament sămânță de origine organică, ce favorizează dezvoltarea plantelor, reduce stresul abiotic și asigură creșterea armonioasă a culturilor, **Kinsidro™ Nutri**, fertilizant EC, care îmbunătățește în mod natural vitalitatea plantelor, oferind sporuri calitative și cantitative culturii, dar și **Utrisha™ N**, un stimulator cu rol în optimizarea și stimularea proceselor de fotosinteză, ce securizează azotul pentru momentele critice ale dezvoltării plantei de cultură

Corteva dispune de soluții complete, echilibrate și diverse pentru semințe, produse pentru protecția culturilor și servicii digitale care aduc rezultate mai bune în orice fermă. Aceste soluții combină genetica, chimia și agricultura de precizie tocmai pentru a-i ajuta pe fermieri să maximizeze valoarea investițiilor prin soluții eficiente, care să contribuie la optimizarea producției și la protecția culturilor, iar prioritatea noastră este succesul fermierului, deoarece atunci când producătorii prosperă, lumea întreagă prosperă.

Portofoliu Semințe

Tehnologia LumiGEN™	4	Avertizările de atac al bolilor	38
HIBRIZI DE PORUMB		Avertizările de atac al dăunătorilor	39
Succesul hibridilor Optimum® AQUAmax®	8	Recomandări pentru cultura dublă	40
P8812	10	HIBRIZI DE FLOAREA SOARELUI	
P8567	10	Tehnologia în combaterea Lupoaiei	46
P9074	11	P64LE280	48
P8834	11	P64LE162	48
P9241	12	P64LE163	49
P9610	12	P64LE136	49
P95126	13	P64LE137	50
P9398	13	P64LE25	50
P9415	14	P64LE99	51
P9590	14	P64HE244	51
P9889	15	P64HE118	52
P9944	15	P64HE133	52
P9757	16	P64HE144	53
P9975	16	P64LP464	53
P9978	17	P64LP170	54
P0023	17	P64LP180	54
P9911	18	P64LL125	55
P0268	18	P64LL129	55
P0217	19	Caracteristici și însușiri fiziologice	56
P0260	19	Floarea soarelui - Mană	58
P0304	20	HIBRIZI DE RAPIȚĂ	
P0450	20	PT314	62
P0216	21	PT315	62
P0710	21	PT303	63
P0900	22	PT298/Agile	63
P0412	22	SOIA	
P0725	23	Elemente tehnologice pentru cultura de soia	66
P0937	23	P18A02	68
P1096	24	PR92B63	68
P1441	24	P21T45	68
PR31Y43	25	Nitragin Bac Soia	69
P1570	25	Granular Link	70
Caracteristici și însușiri fiziologice	26		
Irigarea prin picurare la porumb	28		
Beneficiile Inoculanților furajeri	30		
Inoculanții Rapid React®	32		
Producția și utilizarea furajelor de calitate	34		
Conținutul în semințe	35		
Bolile știuletelui de porumb	36		

Portofoliu Protecția plantelor

TRATAMENT SĂMÂNȚĂ

Lumisena™ 200 FS	74
Lumiposa® 625 FS	76
Ibriditrin® 20 CS	78
Thrintoba® 20 CS	80

PORTOFOLIUL CULTURI

Portofoliu cereale păioase	82
Portofoliu porumb	83
Portofoliu rapiță	84
Portofoliu cartof	85
Portofoliu viță de vie	86
Portofoliu legume	87
Portofoliu pomi fructiferi	88
Portofoliu floarea soarelui	89

ERBICIDE

Bizon®	92
Cerlit™ Super	94
Express™ 50 SX®	96
Floramix™	98
Galera™ Super	100
Korvetto™	102
Lontrel® 600	104
Mustang™	108
Pallas™ 75 WG	110
Pixxaro™ Super	112
Principal®	116
Principal® Forte	118
Principal® Plus	124
Rexade™	126
Tarzec™	130
Titus® 25 DF	134
Viballa®	138

FUNGICIDE

Capartis®	144
Curzate®	146
Fontelis®	148
Karathane™ Gold 250 EC	150
Karathane™ Plus	151
Talendo®	152
Talendo® Extra	156

Verben™	158
Zorvec Entecta™	162
Zorvec™ Vinabel®	164
Zorvec™ Zelavin® Bria	168

INSECTICIDE

Closer™	172
Delegate™	176
Exalt®	180
Inazuma®	186
Laser™ 240 SC	188
Rapid® 060 CS	190
Suvisio®	192

FERTILIZANȚI ȘI PRODUSE BIOLOGICE

Ympact®	196
Kinsidro™ Nutri	200
Utrisha™ N	204

STABILIZATOR AZOT

Instinct™	208
-----------	-----

ADJUVANȚI

Vivolt®	212
Omologări Produse Protecția plantelor	214
Echipa Corteva Agriscience	216



Protecția potențialului de producție de la început, pentru culturi mai puternice!

- O nouă familie de produse pentru tratarea semințelor vine în ajutorul fermierilor, în efortul acestora de a se adapta condițiilor de mediu din agricultură, mereu în schimbare. Aceștia sunt presați de fenomene precum schimbările climatice și presiunea bolilor și a dăunătorilor.

Tehnologiile LumiGEN™ dezvoltate de Corteva Agriscience pentru tratarea semințelor din portofoliul propriu Pioneer® sunt un pachet Premium SAT (Seed Applied Technology - Tehnologii aplicate semințelor) cu o abordare integrată care ajută fermierii să obțină cele mai bune rezultate în culturi. Tehnologiile includ fungicide (Lumisena™, Lumiflex™, Surrender™), insecticide (Lumiposa®, Ibriditrin, Artemide) și biostimulatori/fertilizanți (Lumidapt) aplicate direct în procesul de tratare industrială al semințelor.

- Aceste tehnologii inovatoare și precise dispun de versiuni menite să protejeze trăsăturile genetice ale semințelor cu performanțe ridicate în fața atacurilor insectelor și ciupercilor, cu efect repelent asupra păsărilor. De asemenea, ajută semințele să facă față stresului provocat de factorii de mediu, de tipul schimbărilor climatice sau secetei.
- Tehnologiile **LumiGEN™** sunt disponibile pentru tratarea semințelor de rapiță, porumb și floarea soarelui, reușind să diminueze riscurile în producție și ajutând planta să se dezvolte armonios încă din primele sale etape, prin stimularea dezvoltării sistemului radicular.
- Semințele tratate au toleranță superioară la factori de stres și permit înființarea culturilor la timp, rezultatul constând în obținerea unor randamente mai bune. Tratarea industrială a semințelor contribuie la reducerea amprentei agriculturii asupra mediului, luând în considerare și așteptările consumatorilor.

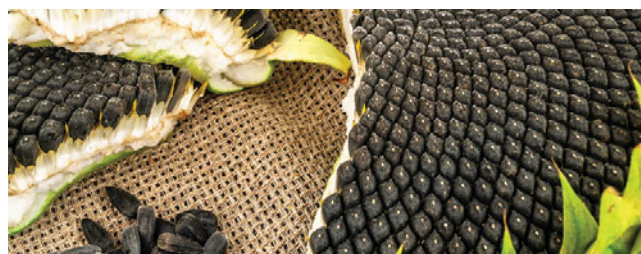

Tehnologiile LumiGEN™ de la Corteva Agriscience ajută fermierii să obțină o profitabilitate mai mare

- Corteva Agriscience și-a luat angajamentul de a oferi fermierilor soluții menite să prevină provocări actuale din acest domeniu. Acest standard superior de tratare a semințelor va ajuta fermierii din Europa să gestioneze riscurile din procesul de producție începând cu faza de semănat și cu primele etape de evoluție ale plantei.
- Tehnologiile LumiGEN™ oferă culturilor protecția necesară din faza de însămânțare, ajutând fermierii să se bucure de recolte bogate. Acest standard inovator de tratare a semințelor va permite fermierilor maximizarea randamentului și a profitabilității și adaptarea la cerințele societății, cultivând plantele necesare azi și pentru generațiile care vor urma.
- LumiGEN™ înglobează cele mai eficiente și inovatoare produse de tratament fungic, insecticid și biostimulant/fertilizant, acesta din urmă având rol în stimularea și optimizarea activității rizosferei. LumiGEN™ asigură startul culturii prin conexiuni mai bune între sol și tinerele plante, accelerând și consolidând dezvoltarea plantelor.

Despre Corteva Agriscience

- Corteva Agriscience oferă agricultorilor din întreaga lume cel mai complet portofoliu din industrie pentru a le permite maximizarea randamentului și a rentabilității - inclusiv unele dintre cele mai recunoscute brand-uri din agricultură: semințele Pioneer®, Brevant™, serviciile Granular®, dar și produse premiate pentru protecția culturilor, introducând în același timp și noi produse pe baza inovațiilor din chimie și tehnologie.
- Compania se angajează să colaboreze cu părțile interesate din întreg sistemul alimentar, contribuind astfel la promisiunea de a îmbogăți viața celor care produc și a celor care consumă, asigurând progresul generațiilor viitoare.

Soluție integrată pentru tratamentul seminței: Sigur, Rapid, Puternic!

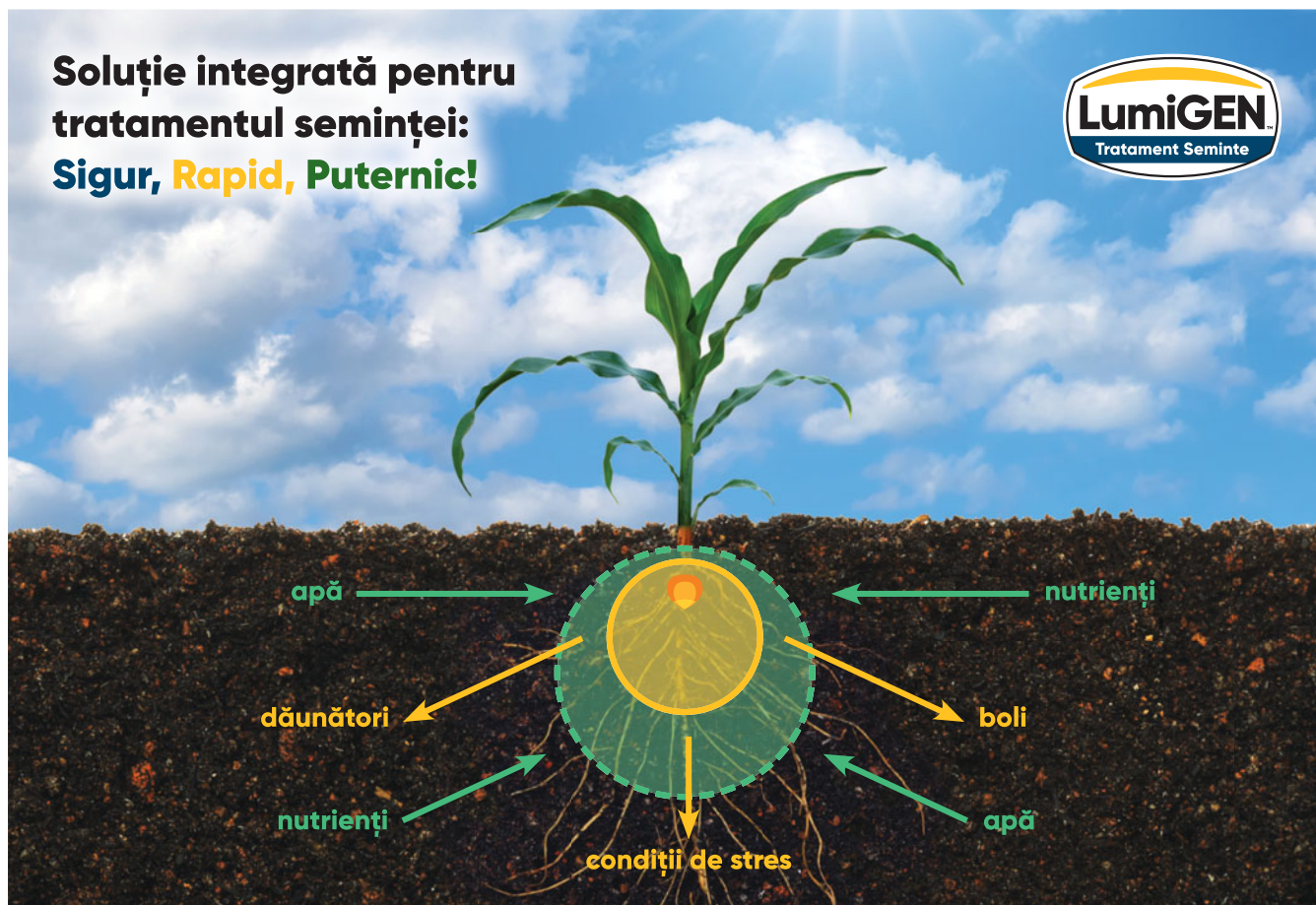

Hibrizi de porumb

P8812	P9911
P8567	P0268
P9074	P0217
P8834	P0260
P9241	P0304
P9610	P0450
P95126	P0216
P9398	P0710
P9415	P0900
P9590	P0412
P9889	P0725
P9944	P0937
P9757	P1096
P9975	P1441
P9978	PR31Y43
P0023	P1570





PIONEER[®]

MADE TO GROW[™] 

SUCCESUL HIBRIZILOR Optimum® AQUAmax®

CÂND PLOUĂ
STRĂLUCESC

CÂND ESTE SECETĂ
DĂRUIESC

De când există pe piața din România, hibridii marca Pioneer® Optimum® AQUAmax® au devenit foarte populari și solicitați și au demonstrat o performanță productivă remarcabilă în cele mai bune condiții, dar și în medii secetoase.

Cui oferim hibridii noștri Optimum® AQUAmax®

Fermierilor inovatori care se concentrează pe obținerea profitului, doresc să obțină producții mari și urmăresc să își maximizeze profitul pe terenuri cu potențial ridicat.

Avantajul hibridilor Optimum® AQUAmax®

Produsele oferă acces la cele mai recente inovații în gestionarea riscurilor de mediu și în maximizarea producției și a profitului. Cu alte cuvinte, hibridii Optimum® AQUAmax® asigură succesul în orice condiții.

Prin ce se diferențiază hibridii Optimum® AQUAmax®

Produsele Optimum® AQUAmax® reprezintă o soluție unică pentru performanțe ridicate obținute pe baze științifice, care a fost dezvoltată de Pioneer după 50 de ani de cercetare în medii speciale, prin care se sporește producția și se reduce riscul generat de deficitul de apă prin: polenizare superioară, sistem radicular mai puternic, „stay green” (rămâne verde până la maturitate) și controlul avansat al stomatelor.

Hibridii de porumb Optimum® AQUAmax® reprezintă frontiera geneticii de top, ce îmbină armonios stabilitatea cu potențialul maxim de producție al porumbului de ultimă generație.

Controlul avansat al stomatelor (pentru o utilizare mai eficientă a apei)



Polenizare superioară (toleranță superioară a polenului la temperaturi ridicate)



Boabe cu inserție adâncă (randament ridicat)



Acumulează apa în exces în perioada optimă și o folosește când se instalează seceta



Sistem radicular foarte bine dezvoltat (capacitate de explorare ridicată)

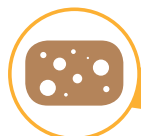

- Rezistență de la panicul la rădăcină.
- Rămâne verde până la maturitate.
- Cele mai avansate pachete agronomice (cea mai bună genetică).
- Utilizează mai puțină apă pe unitatea de producție.

Optimum®
AQUAmax®

 **PIONEER.**
MADE TO GROW™

Genetica Pioneer® confirmă în fiecare an!

Producții remarcabile și stabile
Caractere agronomice excepționale
Plasticitate ecologică deosebită



**PIONEER**
BRAND**P8812****FAO 240**Număr
de semințe
pe rând
39-44Număr
de rânduri
pe știulete
16-18**MMB**
370-390 grame**Caracteristici generale**

- Potențial de producție impresionant pentru această maturitate.
- Stabilitate la producții ridicate și constanță uimitoare.
- Foarte bun profil agronomic și rezistență la boli în special tăciunele zburător și *Gibberella*.
- Recomandat pentru cultura dublă, la irigat (chiar și după rapiță).

Densități recomandate

- Neirigat: 73.000 - 78.000 plante recoltabile/ha
- Irigat: 80.000 - 86.000 plante recoltabile/ha

Sfaturi pentru fermieri

- Recomandat pentru tehnologii intensive de cultură în zonele centrale, Nordul Moldovei și cele submontane.

**PIONEER**
BRAND**P8567****FAO 275**Număr
de semințe
pe rând
34-37Număr
de rânduri
pe știulete
14-16**MMB**
283-341 grame**Caracteristici generale**

- Excelentă capacitate de producție.
- Plasticitate ecologică deosebită.
- Bună capacitate de adaptare la stresul hidric și termic.
- Recomandat pentru semănatul timpuriu.

Densități recomandate

- Neirigat: 67.000 - 75.000 plante recoltabile/ha
- Irigat: 75.000 - 85.000 plante recoltabile/ha

Sfaturi pentru fermieri

- Cel mai recomandat hibrid pentru cultura dublă, potrivit pentru toate zonele de cultură și orice tip de sol, se pretează și pe soluri acide și nisipoase.





FAO 300



Număr
de semințe
pe rând
34-37



Număr
de rânduri
pe știulete
14-16



MMB
280-360 grame

Caracteristici generale

- Hibrid semitimpuriu, foarte productiv, „dry down” foarte bun.
- Se cultivă pe orice tip de sol, tolerează foarte bine și solurile acide, erodate, cu conținut redus de humus.
- Recomandat pentru siloz și cultura dublă, mai ales în sudul României, sub irigat.
- Se recomandă semănatul timpuriu.

Densități recomandate

- Neirigat: 66.000 – 75.000 plante recoltabile/ha
- Irigat: 75.000 – 85.000 plante recoltabile/ha

Sfaturi pentru fermieri

- Recomandat pentru toate zonele de cultură, în special zonele aride și semi-aride. Premergătoare bună pentru grâu.



FAO 310



Număr
de semințe
pe rând
38-44



Număr
de rânduri
pe știulete
18-20



MMB
385-410 grame

Optimum
AQUAmax

Caracteristici generale

- Un hibrid cu potențial productiv ridicat.
- Are o productivitate excelentă, o excepțională toleranță la secetă și arșiță și o stabilitate bună.
- Prezintă foarte bune caractere agronomice, în special cele legate de toleranța la bolile porumbului.
- Se recomandă semănatul timpuriu.

Densități recomandate

- Neirigat: 68.000 – 76.000 plante recoltabile/ha
- Irigat: 76.000 – 85.000 plante recoltabile/ha

Sfaturi pentru fermieri

- Este campion în zonele cu condiții foarte bune și tehnologii ridicate.

**PIONEER**
BRAND**P9241****FAO 330****Optimum**
AQUAmaxNumăr
de semințe
pe rând
44-47Număr
de rânduri
pe știulete
14-16**MMB**
350-396 grame

Caracteristici generale

- Cel mai cultivat hibrid timpuriu din România.
- Caractere agronomice excepționale.
- Stabilitate și plasticitate ecologică extraordinară.
- Se cultivă pe orice tip de sol, recomandat și pe terenuri nisipoase și bazice, cu conținut redus în humus.

Densități recomandate

- Neirigat: 67.000 - 75.000 plante recoltabile/ha
- Irigat: 75.000 - 88.000 plante recoltabile/ha

Sfaturi pentru fermieri

- Recomandat pentru toate arealele de cultură ale porumbului.

**PIONEER**
BRAND**P9610****FAO 330****Optimum**
AQUAmaxNumăr
de semințe
pe rând
38-42Număr
de rânduri
pe știulete
18-20**MMB**
395-410 grame

Caracteristici generale

- Cel mai stabil hibrid semitimpuriu, cu o capacitate ridicată și constantă de producție.
- Hibrid cu o largă adaptabilitate și excelentă toleranță la secetă și arșiță.
- Polen viabil la temperaturi de peste 36° C.
- Hibrid intensiv, cu un profil agronomic echilibrat. Se recomandă semănatul timpuriu.

Densități recomandate

- Neirigat: 66.000 - 72.000 plante recoltabile/ha
- Irigat: 75.000 - 83.000 plante recoltabile/ha

Sfaturi pentru fermieri

- Recomandat pentru tehnologii medii și intensive de cultură în zonele aride și semi-umede.





FAO 330



Număr
de semințe
pe rând
36-38



Număr
de rânduri
pe știulete
14-16



MMB
390-410 grame

Caracteristici generale

- Hibrid cu rezistență ridicată la secetă.
- Pretabil pentru a fi cultivat pe soluri scheletice, sărace în humus și materie organică.
- Recomandat în tehnologie medie.
- Capacitate mare de explorare a solului.
- Stabilitate și adaptabilitate ridicată.

Densități recomandate

- Neirigat: 75.000 - 90.000 plante recoltabile/ha
- Irigat: 65.000 - 73.000 plante recoltabile/ha

Sfaturi pentru fermieri

- Recomandat pentru boabe.



FAO 330



Număr
de semințe
pe rând
38-40



Număr
de rânduri
pe știulete
16-18



MMB
360-400 grame

Optimum
AQUAmax

Caracteristici generale

- Bună capacitate de adaptare la stresul hidric și termic - va înlocui P924!
- Caractere agronomice excepționale.
- Stabilitate și plasticitate ecologică extraordinare.
- Sistem radicular foarte bine dezvoltat, cu un randament foarte bun al absorbției de apă și elemente nutritive.

Densități recomandate

- Neirigat: 70.000 - 73.000 plante recoltabile/ha
- Irigat: 75.000 - 80.000 plante recoltabile/ha

Sfaturi pentru fermieri

- Recomandat pentru climatul arid și semiarid din toate zonele țării.

**PIONEER**
BRAND**P9415**

FAO 340

Optimum
AQUAmaxNumăr
de semințe
pe rând
39-44Număr
de rânduri
pe știulete
18-20**MMB**
355-395 grame

Caracteristici generale

- Stabilitate excepțională, adaptabilitate în toate arealele de cultură, recomandat a se cultiva în condiții de tehnologie medie și ridicată.
- Caractere agronomice deosebite, randament maxim de utilizare a apei și a elementelor nutritive.
- Se cultivă pe orice tip de sol, foarte bune rezultate pe soluri acide.
- Tolerează densități superioare. Se recomandă semănatul timpuriu.

Densități recomandate

- Neirigat: 71.000 - 72.000 plante recoltabile/ha
- Irigat: 77.000 - 86.000 plante recoltabile/ha

Sfaturi pentru fermieri

- Recomandat pentru zonele semi-umede din România, semănat la densități de 71.000 - 72.000 plante recoltabile/ha.

**PIONEER**
BRAND**P9590**

FAO 350

Număr
de semințe
pe rând
39-43Număr
de rânduri
pe știulete
12-14**MMB**
395-430 grame

Caracteristici generale

- Hibrid sticlos pentru mălai, cu cel mai bun raport productivitate/calitate din piață.
- Foarte bună stabilitate și toleranță la secetă și arșiță.
- Cel mai ridicat potențial de producție pentru această categorie.
- Excelent profil agronomic, cu rezistență foarte bună la bolile știuletelui.
- Pierde bine apa după apariția punctului negru.

Densități recomandate

- Neirigat: 65.000 - 72.000 plante recoltabile/ha
- Irigat: 75.000 - 83.000 plante recoltabile/ha

Sfaturi pentru fermieri

- Recomandat pentru industria de morărit și panificație, în toate zonele de cultură.





FAO 350



Număr
de semințe
pe rând
35-39



Număr
de rânduri
pe știulete
20-22



MMB
400-425 grame

Optimum
AQUAmax

Caracteristici generale

- Este campionul detașat al grupei.
- Aceeași stabilitate productivă ca a lui P9903.
- Foarte bună toleranță la secetă și arșiță.
- Prezintă caractere agronomice net superioare, fiind un hibrid cu „stay green”.

Densități recomandate

- Neirigat: 66.000 - 75.000 plante recoltabile/ha
- Irigat: 76.000 - 85.000 plante recoltabile/ha

Sfaturi pentru fermieri

- Recomandat pentru toate zonele de cultură și tehnologii medii și intensive.



FAO 360



Număr
de semințe
pe rând
35-38



Număr
de rânduri
pe știulete
16-18



MMB
370-420 grame

Optimum
AQUAmax

Caracteristici generale

- Hibrid de tip „DUAL” potrivit atât pentru boabe, cât și pentru siloz.
- Productivitate superioară a hibrizilor cu maturitate similară.
- Pierdere foarte rapidă a apei la maturitate.
- Deosebită adaptabilitate, în condiții de climă excesiv continentală.

Densități recomandate

- Neirigat: 68.000 - 78.000 plante recoltabile/ha
- Irigat: 78.000 - 85.000 plante recoltabile/ha

Sfaturi pentru fermieri

- Se pretează a fi semănat în toate arealele de cultură din țara noastră.

**PIONEER**
BRAND**P9757****FAO 370** **optimum**
AQUAmaxNumăr
de semințe
pe rând
39-44Număr
de rânduri
pe știulete
16-18**MMB**
370-410 grame

Caracteristici generale

- Combină productivitatea deosebită a lui P9903 cu stabilitatea lui P9537.
- Răspunde pozitiv în orice condiții de climă și tehnologie.
- „Stay green”, cu o capacitate deosebită de explorare a solului de către rădăcini.
- Hibrid ofensiv, care în condiții bune de cultură este greu de egalat productiv.
- Plantă compactă, randament foarte bun de utilizare a nutrienților.

Densități recomandate

- Neirigat: 66.000 - 72.000 plante recoltabile/ha
- Irigat: 79.000 - 86.000 plante recoltabile/ha

Sfaturi pentru fermieri

- Destinat fermierilor care doresc maximizarea producției în condiții de siguranță.

NOU**PIONEER**
BRAND**P9975****FAO 370** **optimum**
AQUAmaxNumăr
de semințe
pe rând
42-44Număr
de rânduri
pe știulete
14-16**MMB**
360-395 grame

Caracteristici generale

- Hibrid semitimpuriu, plantă echilibrată, cu inserție joasă a știuletelui.
- Caractere agronomice superioare, tulpină puternică și sistem radicular foarte bine dezvoltat.
- Excelentă capacitate de producție.
- Pierdere rapidă a umidității la maturitate.

Densități recomandate

- Neirigat: 67.000 - 75.000 plante recoltabile/ha
- Irigat: 77.000 - 88.000 plante recoltabile/ha

Sfaturi pentru fermieri

- Reacționează foarte bine la tehnologie intensivă. Este recomandat pentru zonele de câmpie și de deal din sudul, vestul și estul țării.





FAO 390



Număr
de semințe
pe rând
42-44



Număr
de rânduri
pe știulete
18-20



MMB
390-425 grame

Optimum
AQUAmax

Caracteristici generale

- Este un hibrid stabil, foarte productiv, mai ales în condiții bune de cultură.
- Are toleranță excelentă la secetă și arșiță.
- Explorează un volum foarte mare de sol.
- Randament foarte bun de utilizare a rezervelor de apă și a elementelor nutritive.
- Randament excelent în boabe.
- Se recomandă semănatul timpuriu.

Densități recomandate

- Neirigat: 62.000 - 66.000 plante recoltabile/ha
- Irigat: 72.000 - 78.000 plante recoltabile/ha

Sfaturi pentru fermieri

- Recomandat a se cultiva în special în sudul și vestul României.



FAO 400



Număr
de semințe
pe rând
39-41



Număr
de rânduri
pe știulete
14-16



MMB
340-395 grame

Optimum
AQUAmax

Caracteristici generale

- Hibrid semitardiv, bine adaptat condițiilor din majoritatea zonelor de cultură.
- Tolerază foarte bine temperaturile ridicate din perioada de înflorit și umplere a bobului.
- Procese fiziologice accelerate/periodă rapidă de acumulare și transfer.
- „Dry down” excelent, viabilitate superioară a polenului la temperaturi ridicate.

Densități recomandate

- Neirigat: 60.000 - 65.000 plante recoltabile/ha
- Irigat: 70.000 - 78.000 plante recoltabile/ha

Sfaturi pentru fermieri

- Este recomandat pentru toate zonele de câmpie și de deal din sudul, vestul și estul țării.

**PIONEER**
BRAND**P9911****FAO 410**Optimum
AQUAmaxNumăr
de semințe
pe rând
42-45Număr
de rânduri
pe știulete
14-16**MMB**
360-395 grame

Caracteristici generale

- Hibrid semitardiv.
- Excelentă capacitate de producție.
- Sistem radicular foarte dezvoltat.
- **Cel mai utilizat hibrid de către procesatori pentru industria berii.**

Densități recomandate

- Neirigat: 60.000 - 65.000 plante recoltabile/ha
- Irigat: 70.000 - 78.000 plante recoltabile/ha

Sfaturi pentru fermieri

- Reacționează foarte bine la tehnologie intensivă. Este recomandat pentru zonele de câmpie și de deal din sudul, vestul și estul țării.

**PIONEER**
BRAND**P0268****FAO 420**Optimum
AQUAmaxNumăr
de semințe
pe rând
39-44Număr
de rânduri
pe știulete
16-18**MMB**
365-405 grame

Caracteristici generale

- Este cel mai cultivat hibrid pentru siloz în Franța. Productivitate excepțională în boabe. Hibrid ofensiv care răspunde excelent la tehnologia aplicată.
- „Stay green”, rezistență la cădere, înrădăcinare profundă.
- Se cultivă pe orice tip de sol, comportare foarte bună în soluri erodate și deficitare în materie organică.
- Capacitate crescută de închidere timpurie a stomatelor în condiții de arșiță.
- Caractere agronomice superioare (înrădăcinare profundă, inserție medie).

Densități recomandate

- Neirigat: 65.000 - 70.000 plante recoltabile/ha
- Irigat: 75.000 - 84.000 plante recoltabile/ha

Sfaturi pentru fermieri

- Recomandat în zonele semi-aride și semi-umede din vestul și sudul României precum și pentru semănatul timpuriu.





FAO 420



Optimum
AQUAmax

Caracteristici generale



Număr
de semințe
pe rând
38-41

Număr
de rânduri
pe știulete
18-20

- Este hibridul amiral al acestei grupe, cu o productivitate foarte bună.
- Hibrid cu o toleranță foarte bună la secetă.
- Arhitectură favorabilă, cu tulpină și rădăcini puternice.
- Cuvântul de ordine: Stabilitate și Productivitate.
- Control eficient al stomatelor.



MMB
390-420 grame

Densități recomandate

- Neirigat: 60.000 - 65.000 plante recoltabile/ha
- Irigat: 68.000 - 75.000 plante recoltabile/ha

Sfaturi pentru fermieri

- Recomandat pentru zonele aride și semi-aride de câmpie din sudul și vestul țării.



FAO 420



Optimum
AQUAmax

Caracteristici generale



Număr
de semințe
pe rând
47-50

Număr
de rânduri
pe știulete
18-20

- Hibrid semitardiv, cu potențial extraordinar de producție.
- Adaptabilitate remarcabilă și stabilitate ridicată.
- Rădăcini și tulpină foarte puternice.
- Hibrid intensiv destinat fermierilor ce aplică o tehnologie de vârf.



MMB
365-400 grame

Densități recomandate

- Neirigat: 66.000 - 75.000 plante recoltabile/ha
- Irigat: 77.000 - 87.000 plante recoltabile/ha

Sfaturi pentru fermieri

- Este recomandat pentru zonele aride și semi-aride de câmpie din sudul și vestul țării.

**PIONEER**
BRAND**P0304**

FAO 430

Număr
de semințe
pe rând
32-35Număr
de rânduri
pe știulete
12-14**MMB**
360-385 grame

Caracteristici generale

- Hibrid sticlos pentru mălai, cu cea mai bună productivitate.
- Prezintă caractere agronomice superioare.
- Foarte bună toleranță la bolile știuletelui.
- Cel mai ridicat potențial de producție pentru această categorie.
- Foarte bună stabilitate și toleranță la secetă și arșiță.

Densități recomandate

- Neirigat: 58.000 - 62.000 plante recoltabile/ha
- Irigat: 68.000 - 72.000 plante recoltabile/ha

Sfaturi pentru fermieri

- Recomandat pentru industria de morărit și panificație, în toate zonele de cultură.

**PIONEER**
BRAND**P0450****NOU**

FAO 440

Optimum
AQUAmaxNumăr
de semințe
pe rând
39-43Număr
de rânduri
pe știulete
18-20**MMB**
420-445 grame

Caracteristici generale

- Hibrid semitardiv recomandat pentru semănatul timpuriu.
- Excelentă capacitate de producție, potrivit în fermele cu tehnologie superioară.
- Excepțională toleranță la secetă și arșiță.
- Hibrid ce pierde foarte ușor apa la maturitate.

Densități recomandate

- Neirigat: 70.000 - 75.000 plante recoltabile/ha
- Irigat: 75.000 - 85.000 plante recoltabile/ha

Sfaturi pentru fermieri

- Este recomandat pentru zonele aride și semi-aride de câmpie din sudul și vestul țării.





FAO 450



Număr
de semințe
pe rând
47-50



Număr
de rânduri
pe știulete
16-18



MMB
365-400 grame

Optimum
AQUAmax

Caracteristici generale

- Hibrid semitardiv, cu potențial extraordinar de producție, dovedit în fiecare an.
- Pierde foarte repede apa la maturitate.
- Rădăcini și tulpină foarte puternice.
- Hibrid intensiv destinat fermierilor ce aplică o tehnologie de vârf.

Densități recomandate

- Neirigat: 60.000 - 65.000 plante recoltabile/ha
- Irigat: 68.000 - 75.000 plante recoltabile/ha

Sfaturi pentru fermieri

- Este recomandat pentru zonele aride și semi-aride de câmpie din sudul și vestul țării.



FAO 450



Număr
de semințe
pe rând
40-45



Număr
de rânduri
pe știulete
18-20



MMB
430-450 grame

Optimum
AQUAmax

Caracteristici generale

- Toleranță excepțională la secetă și arșiță.
- Randament în boabe foarte bun.
- Comportare foarte bună pe soluri erodate și deficitare în materie organică.
- Caractere agronomice superioare (înrădăcinare profundă, inserție medie).
- „Stay green”, rezistență la cădere.

Densități recomandate

- Neirigat: 65.000 - 70.000 plante recoltabile/ha
- Irigat: 75.000 - 80.000 plante recoltabile/ha

Sfaturi pentru fermieri

- Recomandat în zonele cu productivitate ridicată.

**PIONEER**
BRAND**P0900****FAO 480**Număr
de semințe
pe rând
40-43Număr
de rânduri
pe știelețe
20-22**MMB**
395-420 grame

Caracteristici generale

- Potențial foarte mare de producție, cu o bună toleranță la secetă.
- Stabilitate foarte bună.
- Putere mare de explorare a solului de către rădăcini.
- Plantă echilibrată, cu foarte bună rezistență la bolile știuletelui.

Densități recomandate

- Irigat: 77.000 - 82.000 plante recoltabile/ha

Sfaturi pentru fermieri

- Recomandat tehnologiilor ridicate, sub irigație sau în zonele cu pluviometrie ridicată din vestul României.

**PIONEER**
BRAND**P0412****FAO 480**Număr
de semințe
pe rând
39-43Număr
de rânduri
pe știelețe
14-16**MMB**
420-445 grame

Caracteristici generale

- Hibrid semitardiv, recomandat pentru semănatul timpuriu.
- Excelentă capacitate de producție dovedită în toate fermele din România unde a fost cultivat.
- Excepțională toleranță la secetă.
- Amidon de calitate superioară pentru industria alimentară (conserve, cofetării, etc).

Densități recomandate

- Neirigat: 60.000 - 65.000 plante recoltabile/ha
- Irigat: 68.000 - 75.000 plante recoltabile/ha

Sfaturi pentru fermieri

- Este recomandat pentru zonele aride și semi-aride de câmpie din sudul și vestul țării.





FAO 520



Număr
de semințe
pe rând
39-42



Număr
de rânduri
pe știulete
16-18



MMB
385-435 grame

Optimum
AQUAmax

Caracteristici generale

- Hibrid tardiv, recomandat pentru siloz.
- Bob dentat cu infuzie de indurata.
- Cel mai bun raport boabe/masă verde din România.
- Adaptabilitate ridicată la diferite medii de cultură.

Densități recomandate

- Irigat: 80.000 - 83.000 plante recoltabile/ha

Sfaturi pentru fermieri

- Recomandat pentru siloz cu valoare energetică ridicată pe unitatea de suprafață.



FAO 540



Număr
de semințe
pe rând
44-46



Număr
de rânduri
pe știulete
16-18



MMB
385-430 grame

Optimum
AQUAmax

Caracteristici generale

- Campionul de neînvins al producțiilor record în România.
- Greutate hectolitrică a boabelor excelentă.
- Toleranță foarte bună la *Helminthosporioza* și tăciunele zburător.
- „Dry down” excelent.

Sfaturi pentru fermieri

- Se recomandă a se cultiva numai în sistem de irigare.

**PIONEER**
BRAND**P1096****FAO 550**Număr
de semințe
pe rând
39-46Număr
de rânduri
pe știulete
18-20**MMB**
390-430 grame**Caracteristici generale**

- Hibrid intensiv, destinat fermierilor ce doresc atingerea potențialului maxim de producție.
- Capacitate impresionantă de producție.
- Hibrid stabil, cu excelente caractere agronomice.
- Foarte bună toleranță la secetă și arșiță.

Densități recomandate

- Irigat: 77.000 - 82.000 plante recoltabile/ha

Sfaturi pentru fermieri

- Recomandat tehnologiilor medii și ridicate, sub irigație sau în zonele cu pluviometrie ridicată din vestul României.

**PIONEER**
BRAND**P1441****FAO 560**Număr
de semințe
pe rând
44-46Număr
de rânduri
pe știulete
16-18**MMB**
385-430 grame**Caracteristici generale**

- Hibrid tardiv, recomandat pentru cultura irigată.
- Greutate hectolitică a boabelor excelentă, toleranță foarte bună la *Helmintosporioza* și tăciunele zburător.
- Toleranță la principalele boli ale porumbului, cu „dry down” excelent.

Sfaturi pentru fermieri

- Se recomandă a se cultiva numai în sistem de irigare.





FAO 590



Număr
de semințe
pe rând
39-43



Număr
de rânduri
pe știulete
18-20



MMB
385-430 grame

Caracteristici generale

- Cel mai cultivat hibrid pentru siloz din Italia.
- Plantă foarte înaltă, cu inserție înaltă a știuletelui și stay-green.
- Foarte bună digestibilitate a fibrei, randament excepțional în boabe.
- Foarte bun profil al toleranței la bolile știuletelui.

Densități recomandate

- Irigat: 78.000 - 82.000 plante recoltabile/ha

Sfaturi pentru fermieri

- Recomandat pentru siloz.



FAO 600



Număr
de semințe
pe rând
43-45



Număr
de rânduri
pe știulete
20-22



MMB
410-450 grame

Caracteristici generale

- Hibrid sticlos, cu calitate excepțională a boabelor.
- Rezistent la atacul de *Ostrinia* și *Helicoverpa*.
- Masă hectolitrică mare.
- Indicată doar în condiții de irigat.
- Productivitate ridicată.

Densități recomandate

- Irigat: 75.000 - 90.000 plante recoltabile/ha

Sfaturi pentru fermieri

- Recomandat pentru boabe.

CARACTERISTICI ȘI ÎNSUȘIRI FIZIOLOGICE

Hibridul	Maturitate		Textura bobului	Producție	Toleranța la secetă	Potențial de producție tone/ha (densitatea de 65.000 de plante)*
	FAO	Numărul de zile		Notă pentru producție în raport cu umiditatea		
P8812	240	93 - 98	dentat	foarte bună	7	20.1
P8567	275	100 - 106	dentat	excelentă	6	13.1
P9074	300	101 - 107	dentat	foarte bună	7	13.9
P8834	310	106 - 111	dentat	foarte bună	8	22.4
P9241	330	115 - 119	dentat	excelentă	8	19.4
P9610	330	115 - 120	dentat	foarte bună	8	22.4
P95126	330	115 - 120	dentat	foarte bună	8	19.0
P9398	330	113 - 119	dentat	foarte bună	8	20.6
P9415	340	114 - 119	soft dent	excelentă	8	22.6
P9590	350	116 - 122	FLINT	foarte bună	7	16.8
P9889	350	123 - 127	dentat	foarte bună	8	26.1
P9944	360	124 - 130	dentat	foarte bună	8	27.2
P9975	370	126 - 132	dentat	foarte bună	8	27.1
P9757	370	120 - 125	dentat	excelentă	8	21.1
P9978	390	124 - 130	dentat	foarte bună	7	24.3
P0023	400	123 - 129	dentat	excelentă	8	16.8
P9911	410	126 - 132	dentat	excelentă	7	18.5
P0268	420	123 - 130	dentat	excelentă	8	20.8
P0217	420	133 - 137	dentat	foarte bună	8	24.0
P0260	420	135 - 140	dentat	foarte bună	8	27.2
P0304	430	135 - 140	sticlos	bună	7	18.8
P0450	440	135 - 140	dentat	foarte bună	8	27.5
P0216	450	130 - 135	dentat	excelentă	8	23.4
P0710	450	132 - 137	dentat	excelentă	8	23.2
P0900	480	144 - 150	dentat	foarte bună	7	22.4
P0412	480	135 - 142	dentat	excelentă	8	19.9
P0725	520	140 - 144	dentat	foarte bună	7	21.4
P0937	540	145 - 150	dentat	foarte bună	6	23.1
P1096	550	147 - 154	dentat	foarte bună	6	24.0
P1441	560	153 - 156	dentat	foarte bună	8	27
PR31Y43	590	150 - 157	dentat	foarte bună	7	24.0
P1570	600	150 - 160	sticlos	foarte bună	7	22.0

Toleranță la secetă / Pierderea apei din boabe

9 - excelentă 8 - foarte bună 7 - bună-foarte bună 6 - bună 5 - medie

ALE HIBRIZILOR DE PORUMB PIONEER®

Însușiri agronomice			Calitatea bobului			Utilizare
MMB	Număr rânduri/știelete	Număr semințe/rând	Pierderea apei din boabe la maturitatea fiziologică	Conținutul în proteină (%)	Conținutul în amidon	Boabe/siloz
370 - 390	16 - 18	39 - 44	6	9.4	75	B
283 - 341	14 - 16	34 - 37	7	9.8	74	B
280 - 360	14 - 16	34 - 37	7	10.5	73	B/S
385 - 410	18 - 20	38 - 44	7	9.3	74	B
350 - 396	14 - 16	44 - 47	8	9.6	75	B
395 - 410	18 - 20	38 - 42	7	8.7	77	B
390 - 410	14 - 16	36 - 38	8	8.8	76	B
360 - 400	16 - 18	38 - 40	8	9	77	B
355 - 395	18 - 20	39 - 44	9	9.1	77	B
395 - 430	12 - 14	39 - 43	6	9.6	76	M
400 - 425	20 - 22	35 - 39	7	9.2	76	B
370 - 420	16 - 18	35 - 38	8	9.1	73	B/S
360 - 395	14 - 16	42 - 44	8	9	74	B/S
370 - 410	16 - 18	39 - 44	8	9.2	76	B
390 - 425	18 - 20	42 - 44	7	9.6	72	B
340 - 395	14 - 16	39 - 41	8	9.2	74	B
360 - 395	14 - 16	42 - 45	7	9.8	74	B
365 - 405	16 - 18	39 - 44	8	9.2	76	B
390 - 420	18 - 20	38 - 41	7	9.7	73	B
365 - 400	18 - 20	47 - 50	8	9.8	77	B
360 - 385	12 - 14	32 - 35	6	9.8	77	B
420 - 445	18 - 20	39 - 43	8	8.1	73	B
365 - 400	16 - 18	47 - 50	8	8.2	73	B/S
430 - 450	18 - 20	40 - 45	8	8.8	75	B
395 - 420	20 - 22	40 - 43	7	8.9	78	B
420 - 445	14 - 16	39 - 43	7	8.4	73	B
385 - 435	16 - 18	39 - 42	7	9.9	76	B/S
385 - 430	16 - 18	44 - 46	8	9.3	77	B
390 - 430	18 - 20	39 - 46	6	8.9	76	B
385 - 430	16 - 18	44 - 46	8	5	78	S
385 - 430	18 - 20	39 - 43	7	9.8	75	S
410 - 450	20 - 22	43 - 45	6	9.8	78	B

Calitate bob

Proteine: 8 - 11% Amidon: 65 - 73%

IRIGAREA PRIN PICURARE LA PORUMB

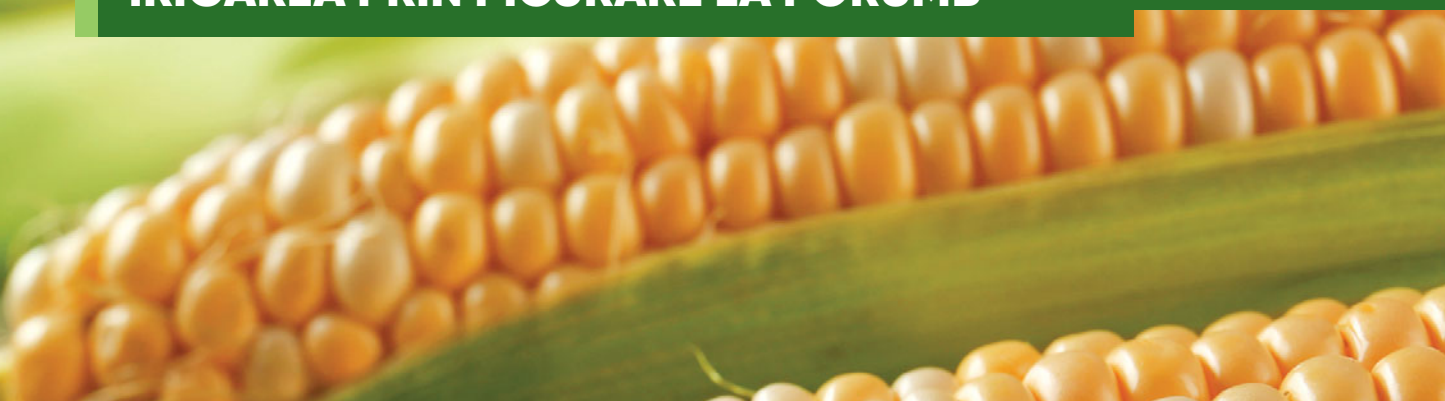

- Nu încapе îndoială că irigațiile reprezintă punctul cheie în obținerea unei producții ridicate la cultura porumbului, din moment ce seceta este aproape anual prezentă la noi în țară.
- În actualul context al scumpirii energiei, al crizei de apă și a scumpirii azotului, metoda cea mai performantă de irigare (și nu doar irigare-fertirigare) este irigarea prin picurare, care în ultimii ani și-a făcut apariția în sudul țării.
- Există mai multe metode de irigare, de la cele mai simple ca irigarea prin inundare, la cele mai performante, precum irigarea prin picurare.
- Totuși nu încapе îndoială că în actualul context este cea mai potrivită/adaptată metodă de irigare.
- Fiind o metodă aparte de irigat este nevoie de o genetică adaptată pentru asemenea sistem.

Are câteva avantaje imbatabile:

- Aplicarea apei foarte uniform
- Posibilitatea aplicării apei împreună cu fertilizanți
- FERTIRIGARE
- Presiune redusă
- Cantitate de apă mai mică
- Control ușor asupra cantității de apă aplicate

Dar și dezavantaje:

- Prețul instalării anuale a sistemului
- Filtrarea apei
- Atacul de rozătoare și păsări
- Suprapresiunea
- Montarea instalației

Ce trebuie să aibă un hibrid pentru a putea fi recomandat la picurare? Foarte simplu:

- Toleranță la densități ridicate - peste 80.000 de plante recoltabile la hectar
- Productivitate superioară
- Toleranță la principalele boli ale culturii (aici chiar apar)
- Tulpină foarte puternică.

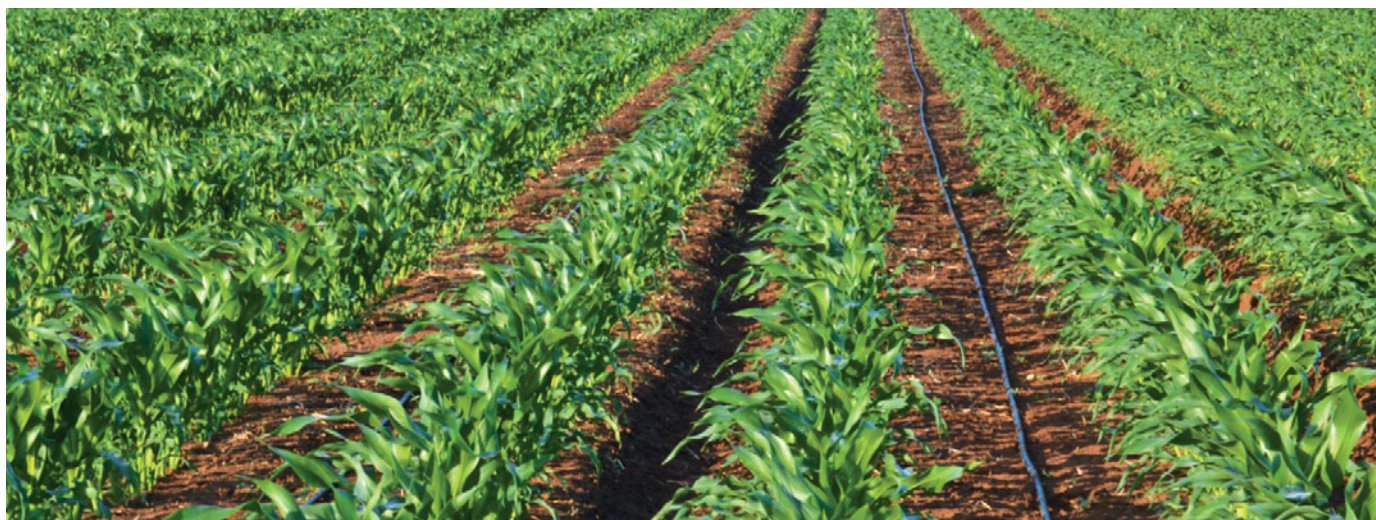



- Genetica Corteva a demonstrat că are toate aceste calități, astăzi recordul mondial de producție este de peste 38 tone/ha la un hibrid Pioneer® - P1197 AMX iar din aceeași mamă este și principala noastră recomandare - **P0937 hibridul cel mai adaptat și utilizat de fermierii ce irigă.**
- Colegii noștri din echipa tehnică efectuează anual teste utilizând această tehnică de irigare, astfel încât putem să vă facem cele mai corecte recomandări din piață având în vedere performanța ridicată a actualului portofoliu.

În funcție de ce dorește fermierul să obțină, venim cu trei grupe de propuneri:

FAO 300-400

Producții de **14-16 tone/ha**, fără nevoie de uscare și consum redus de apă și îngrășământ.

P9415 PIONEER® BRAND

P9944 PIONEER® BRAND

P9975 PIONEER® BRAND

FAO 400-500

Producții de **16-18 tone/ha**, consum moderat, uscarea este opțională după caracteristica anului.

P9911 PIONEER® BRAND

P0260 PIONEER® BRAND

P0710 PIONEER® BRAND

FAO 500-550

Producții de **18-22 tone/ha**, cele mai mari producții, dar și investiția în apă și fertilizare va fi pe măsură, de asemenea uscarea este necesară, în cele mai multe cazuri se va recolta la peste 18% U.

P0937 PIONEER® BRAND

P1441 PIONEER® BRAND

P1570 PIONEER® BRAND

- Dacă vorbim de irigare prin picurare, vorbim în realitate de performanță ridicată, iar când vine vorba de performanță, hibridii de porumb Pioneer sunt câștigătorii clari și singurele produse ce deblochează accesul către producții record!



BENEFICIILE INOCULANȚILOR FURAJERI



Acest aspect este îmbunătățit prin utilizarea inoculanților furajeri

- Fiecare însilozare este o conservare naturală care nu depinde de furajul propriu-zis.
- Conservarea se face cu acid lactic și acid acetic care sunt produse de bacteriile din genul *Lactobacillus* pe cale biologică. Pentru a asigura o fermentare adecvată a silozului, trebuie să existe cel puțin 1x10⁵ (100.000) de bacterii lactice în fiecare gram de furaj. Din nefericire, în natură nu există o cantitate suficientă de bacterii lactice.
- Conform unui studiu, s-a dovedit că există doar un procent de 1-20% din cantitatea necesară pentru o fermentare adecvată.
- În timpul însilozării, bacteriile care au fost inoculate în furajul tocat încep procesul de multiplicare într-o manieră rapidă și transformă zaharurile în acid lactic, stopează activitatea bacteriilor, drojdiilor și mucegaiurilor nedorite.

Beneficiile utilizării inoculanților marca Pioneer®

Profil de fermentare îmbunătățit

- valoare scăzută a pH-ului.
- un raport optim între acidul lactic și acidul acetic.

Calitatea îmbunătățită a proteinelor

- reducerea NH₃-N (cel mai important în silozurile de lucernă și graminee).

Îmbunătățirea gradului de digestibilitate a fibrelor

- o digestibilitate mai mare datorită destructurării ligninei de către o bacterie lactică descoperită de cercetătorii Corteva.

- un beneficiu cheie al produselor Pioneer FT.

Îmbunătățirea consistenței și a stabilității aerobe

- minimizează pierderile de substanță uscată.
- un beneficiu cheie al produselor Pioneer, conțin bacteria *Lactobacillus buchneri*.

Îmbunătățirea performanțelor animalelor și eficiența hrănirii lor

- demonstrat în laboratoare și în testele pe animale.
- performanțele animalelor indică un raport de 10:1 ROI (recuperarea investiției).

Aditivii furajeri Pioneer® oferă soluții pentru majoritatea problemelor de însilozare

Nume produs	Tipul furajului	Formulare	Formă de ambalare	Aparat aplicator	
11A44	Multicrop	WS Solubil în apă	50 mt și 250 mt	Appli-Pro® BASIC	
1188					
11C33	Siloz integral de porumb		50 mt și 250 mt	Appli-Pro® SLV Appli-Pro® EZ Appli-Pro® BASIC	
11CFT					
11G22	Ierburi și cereale recoltabile integral				
11GFT					
11B91	Porumb cu umiditate ridicată				
11AFT	Siloz integral de lucernă				50 mt și 250 mt
11H50					

WS = solubil în apă* - cu un rezervor plin

Portofoliu de produse

Inoculanții marca Pioneer® dirijează procesul de fermentare și îmbunătățesc performanțele animalelor.

Pentru silozul de porumb

- Planta de porumb propriu-zisă este un substrat bun pentru fermentare. Chiar și respectarea bunelor practici pentru producerea silozului de porumb este imposibil fără concentrația optimă de bacterii lactice. De aceea, inoculanții furajeri Pioneer® sunt necesari pentru o fermentare optimă.

11C33

SILOZ INTEGRAL DE PORUMB



11CFT

SILOZ INTEGRAL DE PORUMB



Pentru silozul de lucernă

- Din cauza conținutului scăzut de carbohidrați (CH) și crescut de proteine o recoltă de lucernă este dificil de fermentat. Dacă se reușește menținerea tuturor regulilor de fermentație a silozului de lucernă, se produce o fermentație optimă, fermentarea cu inoculanți ce conțin bacterii lactice este necesară.

11G22

SILOZ INTEGRAL DE GRAMINEE



11GFT

SILOZ DE INTEGRAL DE GRAMINEE



Inoculanții Fiber Technology (FT)

- *Lactobacillus buchneri* care se găsește în produsele Fiber Technology produce enzime care destructurează lignina din fibre, eliberând polizaharidele din celuloza și hemiceluloza permițând astfel o digestibilitate mai mare a fibrei. Rezultatul este o mai bună digestibilitate a furajelor.

11B91

SILOZ DIN BOABE DE PORUMB CU UMIDITATE RIDICATĂ



11AFT

SILOZ INTEGRAL DE LUCERNĂ



Inoculanții Rapid React®

- Inoculanții dirijează procesul de fermentare și îmbunătățesc performanțele animalului. Produsele care conțin *Lactobacillus buchneri* reduc riscul de încălzire și a posibilității fermentării secundare. Produsele Kombi combină ambele avantaje.

Aparate aplicatoare

Appli-Pro® BASIC

- Sistem de dozare pentru 0.5 - 2 litri/tonă.
- Sistem dovedit pentru ferme mici.
- Recomandat pentru încărcarea remorcilor, presă de balotat.
- Rezervor de 100 litri sau 200 litri.
- Recomandat pentru o medie de 120 - 350 tone/rezervor.



Appli-Pro® SLV

- Sistem de dozare: 10 ml/tonă.
- Rezervoare de 5 litri sau 20 litri.
- Recomandat pentru ferme mari: tocător mare.
- Recomandat pentru o medie de 500 - 2.000 tone/rezervor.



INOCULANȚII RAPID REACT®



Pioneer® vă oferă o nouă generație de produse mai performante pe bază de *Lactobacillus Buchneri*

Formulare Rapid React®



Compoziția Rapid React®

Principalele schimbări

- o nouă tulpină heterofermentativă (LN7125).

Beneficiu principal

Se poate utiliza silozul în doar 7 zile de la închiderea lui

- nu prezintă zone de încălzire și asigură o fermentație optimă.
- scade rapid pH-ul, odată cu creșterea concentrației de acid acetic.
- miros frumos (fructat), gust, aspect exterior, culoare specifice unui siloz de calitate.

Beneficii

Stabilitate bună a silozului

- foarte bună stabilitate aerobică, în special în zonele critice (lateral, vârf).

Stabilitatea testată la nivelul fermierilor

- la silozul de fân și porumb fermierii nu au observat nicio problemă legată de stabilitatea aerobică.

Impresiile fermierilor sunt pozitive

- fermierii își doresc astfel de inoculanți cu caractere excepționale ale silozului (gust, culoare, miros).

Aparate aplicatoare



Appli-Pro® BASIC

- Sistem de amestec direct în tanc.
- Un sistem eficient pentru fermierii mici și mijlocii.



Appli-Pro® EZ

- Sistem de dozare minimă: 40 ml/tonă.
- Performanță foarte bună: 500 tone/tanc.
- Componente ușor de folosit.



Appli-Pro® SLV C500

- Sistem de dozare minimă: 10 ml/tonă.
- Eficacitate dovedită.



Appli-Pro® Intell

- Sistem de dozare minimă: 10 ml/tonă.
- Fermieri de top.



PIONEER[®]

MADE TO GROW[™]

INOCULANȚII RAPID REACT[®]

Produse ideale pentru un
siloz fermentat în 7 zile



11C33

Inoculant pentru
silozul integral
de porumb

11B91

Inoculant pentru
boabe de porumb cu
umiditate ridicată

11G22

Inoculant pentru
ierburi și cereale
recoltabile integral



CORTEVA[™]
agriscience

www.corteva.ro

[®] [™] Trademarks of Corteva Agriscience and its affiliated companies.
Citiți și respectați întotdeauna instrucțiunile de pe etichetă. © 2024 Corteva.

PRODUCȚIA ȘI UTILIZAREA FURAJELOR DE CALITATE



Hrana de calitate: succesul obținerii producțiilor ridicate de lapte

Hrana = Hrană ingerată x Calitate

Amidon & Zahăr
Fibre
Digestibilitate
Vitamine & Minerale



Dirijarea procesului de fermentație pe cale biologică

CHO solubil în siloz



Acizi organici
(principal acid lactic)



pH scade rapid



Siloz stabil

FERMENȚAȚIA ESTE REALIZATĂ
DE BACTERIILE LACTICE ÎN
CONDIȚII ANAEROBE CU
SUBSTRAT SUFICIENT

ÎNSILOZAREA ESTE UN
PROCES DE FERMENTARE

pH scăzut
inhibă
fermențarea
secundară

CONȚINUTUL ÎN SEMINȚE



Compoziția plantei de porumb

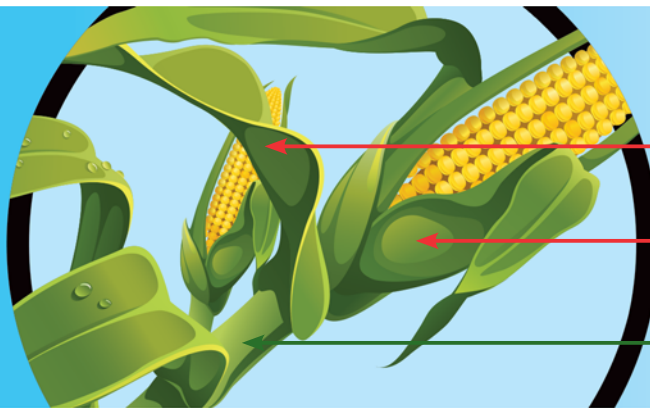

Frunze 15-25%

Pănuși 6-8%

Tulpină 20-40%

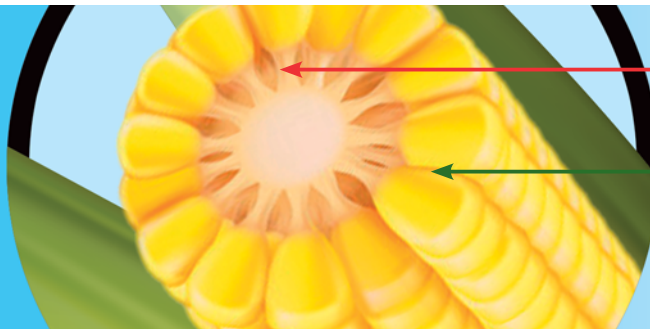

Rahis (spindle) 6-10%

Semințe 20-50%

Conținutul în semințe
este determinat genetic

Stadiul de recoltare - Metoda linia laptelui

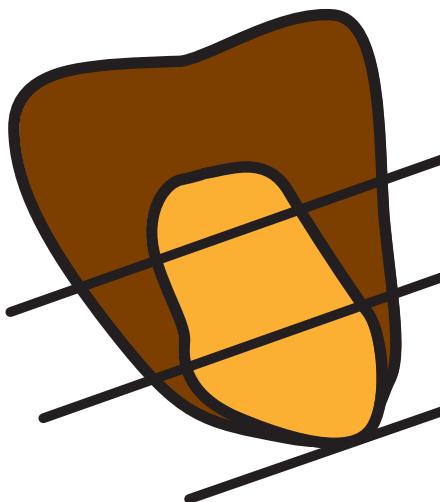

Linia laptelui 1/3
(28-30% SU)

Linia laptelui 2/3
(30-35% SU)

Punct negru
(matur)

DE REȚINUT !!!

Filozofia Pioneer® pentru obținerea unui siloz de calitate cu digestibilitate maximă se bazează pe utilizarea hibrizilor cu valoare energetică ridicată/unitatea de suprafață și însilozare dirijată de inoculanți specifici fiecărui tip de siloz.

BOLILE ȘTIULETELUI DE PORUMB

Bolile știuletelui pot produce pagube serioase fermierilor prin diminuarea calității semințelor obținute în urma recoltării știuleților și implicit prin diminuarea veniturilor încasate. Este foarte important pentru toți cei care lucrează în agricultură să poată să identifice aceste boli, care sunt responsabile de formarea acelor compuși toxici pe care noi îi cunoaștem sub denumirea de micotoxine, la nivelul bobului de porumb.

Aspergillus

- Aspergillus este una dintre cele mai întâlnite boli ale știuletelui. În mod obișnuit este provocată de ciuperca *Aspergillus flavus*, dar se pot întâlni și alte specii de Aspergillus pe știuleții de porumb. Aspergillus produce aflatoxina, o toxină foarte nocivă (cancerigenă), ce afectează calitatea recoltei de porumb, fiind urmărită cu strictețe maximă a nu se găsi în produsele destinate consumului uman.
- Ciuperca Aspergillus supraviețuiește peste iarnă, pe resturile vegetale, iar boala se manifestă către sfârșitul polenizării. Temperaturile și umiditatea ridicată favorizează dezvoltarea ciupercii. Seceta, deficiențele de nutriție sau atacul de insecte sunt alte cauze de favorabilitate a dezvoltării ciupercii. Ciuperca poate infecta știuletele și poate produce aflatoxina și după maturitatea fiziologică, în mod particular atunci când avem ploii abundente toamna la recoltare. Este foarte important de știut că semințele care nu prezintă vătămări evidente la suprafața lor, pot conține aflatoxina.

Simptomatologie

- Aspergillus se manifestă sub forma unui mucegai de culoare verde-măsliniu care îmbracă cariopsele de porumb. Sporii ciupercii au un aspect de pudră și se pot împrăștia în aer atunci când depănușăm știuletele. Cel mai frecvent îl întâlnim în vârful știuletelui, dar poate infecta și alte părți ale acestuia, până la bază

Fusarioza

- *Fusarium verticillioides* este principalul vinovat de producerea acestei boli. Ciuperca supraviețuiește în resturile vegetale și se răspândește foarte rapid prin spori cu ajutorul vântului. Poate infecta atât micile plantule cât și boabele în lapte care abia se formează, se poate dezvolta în tulpină sau știulete fără a produce simptome evidente. Infecțiile cele mai agresive cu Fusarium se realizează în zonele călduroase ale României, când atacul de insecte sau grindină sunt prezente sau orice altă formă de vătămare a știuletelui. Deși efectele asupra recoltei sunt limitate, pagubele sunt produse de către toxina dezvoltată de ciuperca (fumonizina) ce poate afecta atât sănătatea omului cât și a animalelor. Concentrații mari ale acestei micotoxine se pot regăsi în recoltă atunci când temperaturile ridicate combinate cu umiditate excesivă persistă în jurul perioadei de recoltare.

Simptomatologie

- Semințe infectate cu Fusarium se pot găsi dispersat sau grupate, caz în care se va vedea și atacul dăunătorului (*Ostrinia*, *Helicoverpa*) dintre rândurile de semințe. Semințele atacate de Fusarium pot fi de culoare violet, maro deschis sau închis. Când ciuperca devine vizibilă la suprafața boabelor, acestea capătă o culoare albă spre roz. În unele cazuri se pot vedea pe suprafața semințelor infectate niște striții albe, date de dezvoltarea patogenului în interiorul bobului de porumb.

Gibberella

- Ciuperca care produce această boală este *Gibberella zae* (*Fusarium graminearum*). Ea produce două micotoxine: deoxynivalenol (DON, ce se mai numește și vomitoxina) și zearalenona. Aceste micotoxine provoacă intoxicații cu precădere la porci. Ciuperca iernează în resturile vegetale sau spărturi de boabe și poate infecta rădăcinile de soia. Sporii produși de ciupercă vor infecta plantele de porumb în timpul mătăsirii. Se dezvoltă bine atunci când avem vreme rece, ploioasă în timpul începutului mătăsirii. Ploile care se prelungesc în toamnă, la recoltare cresc severitatea atacului de Gibberella.

Simptomatologie

- Gibberella produce un mucegai rozaliu, ce pornește de la vârful știuletelui. În cazuri severe de atac pănușile cu tot cu mătase sunt lipite de boabe având aspect de "știuleți mumificați".

Diplodia

- Este o boală provocată de *Stenocarpella maydis* și *S. macrospora* și poate provoca uneori pagube importante. Picnidile care supraviețuiesc în resturile vegetale peste iarnă și care sunt răspunzătoare de infecțiile din următorul an, apar ca puncte negre răspândite pe suprafața pănușilor, a știuletelui sau pe părțile laterale ale semințelor. Seceta înainte de mătăsit, urmată de ploi, monocultură și min-till favorizează atacul de Diplodia. Întârzierea recoltatului, combinată cu ploi, pot favoriza dezvoltarea patogenului.

Simptomatologie

- La știuleții infectați, în general frunza cea mai apropiată de știulete moare prematur în faza de lapte sau lapte ceară a bobabelor. Diplodia este un mucegai alb-cenușiu, foarte dens, ce se instalează între cariopse începând de la baza știuletelui și înaintând către vârf. Rareori îl întâlnim în vârful sau la mijlocul știuletelui.

Ce putem face

Alege ceea ce semeni cu cea mai mare grijă

Acolo unde știm că avem probleme cu mucegaiurile de știulete trebuie să alegem hibridi de porumb care tolerează foarte bine atacul acestor agenți patogeni. Pioneer are în portofoliu o gamă largă de produse deosebit de tolerante la infecția cu *Fusarium*, *Gibberella*, *Aspergillus* sau *Diplodia*. P9610, P9889, P9978, sunt hibridi ce aparțin noii generații, foarte productivi, cu excelență toleranță la bolile de știulete.

Creează condiții optime pentru o dezvoltare viguroasă a plantelor

Creează spațiu corespunzător de nutriție, aplică o fertilizare echilibrată, combate buruienile. Nu uita de K și Ca pentru dezvoltarea unor plante viguroase.

Seamănă timpuriu

Pioneer deține cel mai bine adaptat portofoliu la semănatul timpuriu. În acest fel eviți atacul generației 2 de *Ostrinia* care favorizează dezvoltarea fungilor. Alege cu încredere hibridi ca P9074, P9398, P95126, P9610, P9889, P9757, P9944, P9975, P0260, P0450, ce au o vigoare excelență la răsărit și în primele faze de vegetație.

Andrei Ciocoiu

Category Marketing Manager Seeds



Aspergillus.spp



Fusarium.spp



Diplodia.spp



Gibberella.spp

CALENDARUL AVERTIZĂRIILOR DE ATAC AL BOLILOR

DĂUNĂTORII PORUMBULUI	VE	V1 +	V3 +	V6 +	V9 +	VT	R1	R2	R3	R4	R5	R6
Musca plantulelor (<i>Delia platura</i>)	●	●	●									
Viermii sârmă (<i>Agriotes spp</i>)	●	●	●	●								
Rățișoara porumbului (<i>Tanymecus dilaticollis</i>)	●	●	●	●	●							
Gândacul negru al porumbului (<i>Pentodon idiota</i>)		●	●	●	●							
Viermele vestic al rădăcinilor de porumb - Larve (<i>Diabrotica virgifera</i>)			●	●	●	●	●	●	●			
Sfredelitorul porumbului (<i>Ostrinia nubilalis</i>)					●	●	●	●	●	●	●	●
Afide (<i>Schizaphis sp.</i>)						●	●	●	●			
Viermele vestic al rădăcinilor de porumb - Adult (<i>Diabrotica virgifera</i>)						●	●	●				
Păianjenul roșu comun (<i>Tetranychus urticae</i>)						●	●	●	●			
Omida fructificațiilor (<i>Helicoverpa armigera</i>)							●	●	●	●		



Musca
plantulelor



Viermii
sârmă



Rățișoara
porumbului



Gândacul negru
al porumbului



Viermele vestic
Larvă



Sfredelitorul
porumbului



Afide



Viermele vestic
Adult



Păianjenul
roșu comun



Omida
fructificațiilor

ȘI DĂUNĂTORILOR LA HIBRIZII DE PORUMB

BOLILE PORUMBULUI	VE	V1 +	V3 +	V6 +	V9 +	VT	R1	R2	R3	R4	R5	R6
Pătarea cenușie a frunzelor de porumb (<i>Setosphaeria turcica</i>)		●	●	●	●	●	●	●	●	●	●	●
Rugina porumbului (<i>Puccinia sorghi</i>)				●	●	●	●					
Helmintosporioza maidis (<i>Bipolaris maydis</i>)				●	●	●	●	●	●			
Sfâșiarea frunzelor/Pătarea cenușie a frunzelor (<i>Helminthosporium turcicum</i>)				●	●	●	●	●	●			
Tăciunele comun (<i>Ustilago maydis</i>)				●	●	●	●					
Tăciunele prăfos (<i>Sorosporium holci-sorghi</i>)						●	●					
Fuzarioza tulpinilor de porumb (<i>Fusarium roseum</i>)						●	●	●	●	●	●	
Putregaiul tulpinilor de porumb (<i>Gibberella zeae</i>)						●	●	●	●	●		
Antracnoza tulpinilor de porumb (<i>Colletotrichum graminicola</i>)								●	●	●	●	●
Putregaiul uscat al tulpinilor (<i>Diplodia zeae</i>)						●	●	●	●	●	●	●
Putregaiul uscat al știuleților (<i>Nigrospora oryzae</i>)									●	●	●	●
Putregaiul alb al știuleților de porumb (<i>Fusarium roseum</i>)									●	●	●	●
Putregaiul știuleților de porumb (<i>Gibberella zeae</i>)									●	●	●	●



Pătarea cenușie a frunzelor



Helmintosporioza maidis



Rugina porumbului



Sfâșiarea frunzelor



Tăciunele comun



Tăciunele prăfos



Fuzarioza tulpinilor



Putregaiul tulpinilor



Antracnoza tulpinilor



Putregiul uscat al tulpinilor



Putregiul uscat al știuleților



Putregaiul alb al știuleților



Putregaiul știuleților

RECOMANDĂRILE CORTEVA PENTRU CULTURA DUBLĂ (SUCCESIVĂ)



- Cultura dublă (succesivă) prin definiție, reprezintă acea plantă de cultură care urmează după o cultură principală, realizată în acele locații ce permit din punct de vedere pedo-climatic și tehnic (prezența irigațiilor) valorificarea la maxim a potențialului productiv al ecosistemului.
- De obicei, cultura succesivă vine după culturile care eliberează devreme terenul, precum cerealele de toamnă (grâu, orz), dar și după mazăre, sfeclă sau rapiță.
- Foarte important de reținut este faptul că perioada optimă de semănat a culturii succesive începe cu data calendaristică de 1 iunie și trebuie să se termine cel mai târziu pe 15 iulie. Este de preferat să nu depășim 5-7 iulie. Recomandarea noastră, mai ales pentru partea de sud a României, sub irigat, este ca răsărirea plantelor să se facă cel târziu la 5 iulie.

Cultura dublă de porumb

- Pentru cultura dublă de porumb cele mai bune premergătoare sunt cerealele de toamnă, mazărea și rapița. Recomandarea noastră este ca amplasarea culturilor succesive să se facă pe terenurile irigate, în unele zone mai umede și pe solurile cu aport freatic. Cultura succesivă de porumb se poate realiza atât pentru masa verde, cât și siloz. Ca și tehnologie de cultură, recomandăm tăierea plantei premergătoare cât mai de sus, astfel încât cantitatea de resturi vegetale care rezultă în urma combinei să nu fie mare și semănatul direct în miriște. Această metodă este cea mai eficientă din foarte multe puncte de vedere:
 - scurtează timpul de pregătire a terenului semănat, grăbind astfel răsărirea
 - conservă apa existentă în sol, astfel încât plantele să beneficieze de maximum aportului freatic
 - scade riscul de îmburuienare
- Dacă terenul este foarte îmburuienat sau în urma recoltării rezultă o cantitate mai mare de resturi vegetale, recomandarea noastră este să faceți o „dezmiriștire” ușoară prin folosirea discului. Ideea este să conservăm cât mai multă apă în sol. **Nu recomandăm folosirea plugului.**



- Semănatul trebuie făcut la adâncimea optimă de aproximativ 5 cm, dar în așa fel încât să ajungem la stratul de apă pentru a avea o răsărire uniformă. Densitatea la semănat trebuie să fie de 67.000 - 80.000 boabe germinabile, în funcție de aportul freatic (irigații/terenuri de baltă, etc), tehnologia aplicată. Recomandăm, atunci când se poate realiza o tehnologie de top, să semănăm între 80.000 - 82.000 boabe germinabile/ha, neapărat cu aport de fertilizare cu N și irigații consistente.
- Imediat după semănat, recomandăm erbicidarea solului cu un erbicid total (Glyphosat), doza trebuie stabilită în funcție de mărimea buruienilor. De obicei, se utilizează 2,5-3 litri (produs comercial pe bază de Glyphosat).
- O dată cu semănatul, recomandăm aplicarea a 150 kg azotat de amoniu (51 kg s.a. azot) la 5 cm lângă rând și 5 cm sub nivelul de încorporare a seminței.
- După semănat, acolo unde se folosesc irigații (recomandarea noastră pentru realizarea unei culturi duble de succes), se vor aplica 350-400 m³ apă/ha ca și udare de răsărire. Ulterior, recomandăm aplicarea a 4-6 udări, în funcție de necesarul de apă în câmp, cu o normă de 500-750 m³ apă/ha. Dacă există posibilitatea, recomandăm aplicarea odată cu apa de irigare a 50 kg/ha UAN în 2 reprize (prima la 7-8 frunze și a doua înainte de apariția paniculului), ținându-se totuși cont de maturitatea porumbului și timpul rămas până la recoltare, astfel încât acesta să poată ajunge la maturitatea fiziologică în timp util.
- Erbicidarea (dacă este nevoie) trebuie făcută cu produse postemergente, iar Principal® este cea mai recomandată soluție, deoarece combate excelent costreiu din rizomi, buruiana problemă în aceste cazuri.
- Dar reușita culturii este dependentă de alegerea corectă a hibrizilor. Astfel, recomandarea noastră este să folosiți hibrizi extratimpurii stabili, cu un înalt potențial de producție și caractere agronomice puternice, având o perioadă de vegetație de până la 110 zile.



În portofoliul de hibridi Pioneer® găsim 3 produse care se potrivesc acestor criterii, hibridi foarte productivi, care în zone mai reci (centrul și nordul țării) sunt folosiți în cultura principală, cu rezultate excepționale de producție și care prezintă o toleranță excepțională la secetă și arșiță.

P8812 PIONEER® BRAND

- Hibrid extratimpuriu, de 87 zile de la semănat la maturitatea fiziologică, pe care îl recomandăm pentru cultura dublă de boabe. Un hibrid dentat cu un înalt potențial productiv, care are o masă hectolitică a boabelor ridicată. Este recomandarea noastră pentru cultura succesivă, mai ales după rapiță, pentru cultura dublă de siloz.

P8834 PIONEER® BRAND

- Hibrid Optimum® AQUAmax® timpuriu, de 92 zile de la semănat la maturitatea fiziologică, care trebuie să fie prima alegere a fermierilor pentru cultura dublă. Acest hibrid este combinația perfectă dintre un potențial excepțional de producție și stabilitate deosebită. Practic, în partea de SE a României, sub irigat, este hibridul care va da rezultatele cele mai bune de producție. Toți fermierii care l-au cultivat până acum, în acest sistem, au precizat că este de departe cel mai potrivit hibrid pentru cultura succesivă, obținând rezultate de producție cu mult peste așteptări. Recomandăm acest hibrid atât pentru producția de boabe, cât și pentru siloz.

P9074 PIONEER® BRAND

- Hibrid timpuriu, de 93 zile de la semănat la maturitatea fiziologică este recomandarea noastră cea mai puternică pentru cultura dublă de siloz. Are un potențial ridicat de producție în boabe, o toleranță foarte bună la secetă și arșiță, are o plantă cu talie medie-înaltă, iar calitatea bobului îl face alegerea perfectă pentru cultura dublă de siloz.

Cultura dublă la floarea-soarelui

- În ultimii ani, condițiile din țara noastră și hibridii noi la floarea-soarelui au arătat că în unele zone putem cultiva floarea-soarelui și în cultură dublă (succesivă), după grâu sau orz, cu rezultate satisfăcătoare. Este o variantă ce presupune cheltuieli mici, ce sunt ușor acoperite de 400-500 kg de producție, profitul fiind undeva pe la un minim de 1.000 kg/ha.

Pentru a putea realiza profit la cultura succesivă de floarea-soarelui, trebuie respectați câțiva pași:

• Alegerea corectă a hibridului

De departe cea mai potrivită alegere o reprezintă doi hibridi ai companiei Corteva din tehnologia ExpressSun®: P64LE137 și P64LE25. Datorită timpurietății, care este esențială și a productivității în condiții dificile, cei doi hibridi reprezintă cea mai sigură alegere din piață, iar aici trebuie adăugat și avantajul tehnologiei Express®, care are un spectru mare de combatere a buruienilor și ZERO stres pentru cultură, fără să mai discutăm de remanența care chiar nu există.





- **Pregătirea superficială a solului**

Sau cel mai corect ar fi semănatul direct în miriște, urmat de aplicarea unui erbicid total. Semănătorile au avansat foarte mult, iar cele mai performante sunt capabile să semene în miriște foarte ușor. Arătura este clar neindicată și cu siguranță reușita culturii va fi incertă.

- **Fertilizare doar cu semănătoarea**

100 kg de azotat de amoniu sau 20.20.0 sunt suficiente să ajute cultura să treacă ușor de primele faze de vegetație.

- **Menținerea terenului curat de buruieni**

Se face foarte ușor prin aplicarea erbicidului Express® și la nevoie un graminicid. În general aceste culturi pot fi recoltate imediat după data de 1 octombrie, cu producții de 1.5-2.5 tone/ha, lăsând fermierului posibilitatea să însămânțeze grâu sau orz după.



Avantajele hibrizilor Linoleici în fața celor High Oleici

- Fermierul este asaltat în ultimul timp cu promisiuni în privința hibrizilor high oleici referitoare la „bonusuri” și producții mari, dar s-a dovedit că nu este atât de simplu, iar anul acesta fermierii care au ales hibridii HO au pierdut bani pentru fiecare hectar cultivat versus cultivarea unui hibrid linoleic.
- Principalele avantaje pe care le au hibridii linoleici Express® sunt:
 - stabilitate și adaptabilitate în condiții diferite de cultură
 - productivitate superioară, mai ales în anii secetoși
 - preț corect și desfacere sigură
 - fără bățai de cap cu distanțele de izolare față de vecini
 - cost mai redus pe hectar
 - prețul nu depinde de analizele uleiului obținut



Hibrizi de floarea soarelui

P64LE280

P64LE162

P64LE163

P64LE136

P64LE137

P64LE25

P64LE99

P64HE244

P64HE118

P64HE133

P64HE144

P64LP464

P64LP170

P64LP180

P64LL125

P64LL129



PIONEER[®]

MADE TO GROW™ 

TEHNOLOGIA PIONEER® ÎN COMBATEREA LUPOAIEI (*Orobanche cumana*)



Gena BR1

Hibridii de floarea-soarelui care conțin gena BR1 au rezistență completă pentru rasele de lupoaie A-E.

Gena BR2

Hibridii de floarea-soarelui care conțin gena BR2 au rezistență completă pentru rasele de lupoaie A-G.

Gena BR3

Tehnologie unică dezvoltată de Pioneer® care reduce impactul asupra producției cauzate de infestarea cu lupoaie. Nu este determinat de gene specifice. Completează rezistența dată de BR1 și BR2. Oferă protecție/toleranță în plus asupra raselor de lupoaie neacoperite de rezistența dată de cele două gene peste rasa G. Reduce infestarea cu parazitul *Orobanche cumana* (lupoaie) prin reducerea rezervei de semințe din sol.

GENA BR1	GENA BR1 + BR2	GENA BR1 + BR3	GENA BR1 + BR2 + BR3
P64HE118 P64HE133 P64HE144	P64LE136 P64LL129	P64LE25 P64LE99 P64LE162 P64LP464 P64LP180 P64HE244 P64LL125	P64LE280 P64LE163 P64LE137 P64LP170

Protejează cultura cu hibridii Pioneer® Protector

- Hibridii Pioneer Protector® de floarea-soarelui sunt dedicați cultivatorilor care caută soluții prin care să minimizeze riscurile în cazul producției de floarea soarelui.
- Pioneer propune un sistem de soluții avansate care oferă fermierilor încrederea că investițiile și culturile lor sunt optimizate în momentul recoltei.
- Corteva Agriscience prin hibridii Pioneer, vă oferă culturi de floarea-soarelui fără lupoaie, fără a aplica chimicale care ar putea afecta următoarea recoltă. În plus, majoritatea hibridilor Pioneer Protector® conțin tehnologia ExpressSun®.



Ce sunt produsele Pioneer Protector® și ce hibridi se califică pentru această marcă?

- Acest brand unic de produse Pioneer Protector® identifică hibridii cu toleranță sau rezistență excepțională la anumite boli sau la anumiți paraziți.
- Reducând riscurile pierderilor de producție, hibridii Pioneer Protector® contribuie în mod semnificativ la succesul fermierilor.

Un partener unic pentru culturi mai puternice!



Tehnologia LumiGEN™ ajută fermierii să obțină o profitabilitate mai mare

LumiGEN™ înglobează cele mai eficiente și inovatoare produse de tratament fungic, insecticid și biostimulant, acesta din urmă având rol în stimularea și optimizarea activității rizosferei.

LumiGEN™ asigură startul culturii prin conexiuni mai bune între sol și tinerele plante, accelerând și consolidând dezvoltarea plantelor.



®™ Trademarks of Corteva Agriscience and its affiliated companies.
Citiți și respectați întotdeauna instrucțiunile de pe etichetă. © 2024 Corteva.



www.corteva.ro

**PIONEER**
BRAND**P64LE280****NOU**

Hibrid Express

ExpressSun[®]

trait



Caracteristici generale

- Rezistență genetică la rasele de mană cunoscute în România.
- Foarte bine adaptat condițiilor locale.
- Hibrid semitimpuriu cu o productivitate excepțională.
- Cea mai ridicată rezistență genetică la Orobancha, până la rasa G inclusiv (BR1, BR2 & BR3).
- Rezultate excepționale în anii foarte favorabili.

Densități recomandate

- Neirigat: 55.000 - 60.000 boabe germinabile/ha
- Irigat: 60.000 - 70.000 boabe germinabile/ha

Sfaturi pentru fermieri

- Recomandat a fi cultivat pe terenuri fertile, cu potențial ridicat de producție.

**PIONEER**
BRAND**P64LE162**

Hibrid Express

ExpressSun[®]

trait



Caracteristici generale

- Hibrid semitimpuriu cu toleranță la secetă și arșiță.
- Toleranță la lupoai (*Orobancha cumana*) rasa G, la *Phomopsis* și *Sclerotinia*.
- Rezultate excepționale în condiții nefavorabile.
- Hibrid cu productivitate excepțională.
- Talie medie-înaltă, grad ridicat de autofertilitate.

Densități recomandate

- Neirigat: 55.000 - 58.000 boabe germinabile/ha
- Irigat: 58.000 - 62.000 boabe germinabile/ha

Sfaturi pentru fermieri

- Se recomandă a fi cultivat în toate zonele de cultură a florei-soarelui din România, chiar și în cele infestate cu Lupoai (*Orobancha cumana*) mai agresive decât rasa E, pe terenuri cu grad ridicat de infestare cu buruieni dicotiledonate.





Hibrid Express



Caracteristici generale

- Hibrid linoleic ce are la bază P64LE99.
- Productivitate excepțională în condiții bune.
- Rezistență genetică la *Orobanche*, până la rasa G inclusiv (BR1, BR2 & BR3).
- Recomandat în condiții tehnologice avansate.
- **Densitatea face diferența!**

Densități recomandate

- Neirigat: 67.000 - 75.000 boabe germinabile/ha
- Irigat: 70.000 - 80.000 boabe germinabile/ha

Sfaturi pentru fermieri

- Recomandat a fi cultivat pe terenuri fertile, cu potențial ridicat de producție.



ExpressSun®
trait



Hibrid Express



Caracteristici generale

- Hibrid semitimpuriu cu toleranță la secetă și arșiță.
- Foarte bine adaptat condițiilor din România, cu productivitate excepțională.
- Talie medie, cu arhitectură îmbunătățită a plantelor și caractere agronomice superioare.
- Tolerant la Lupoaie (*Orobanche cumana*) până la rasa G (BR1 & BR2).
- Rezistență la rasele de mană cunoscute în România, precum și la *Phomopsis* și *Sclerotinia*.
- Rezultate excepționale, în condiții favorabile și nefavorabile.

Densități recomandate

- Neirigat: 55.000 - 58.000 boabe germinabile/ha
- Irigat: 58.000 - 62.000 boabe germinabile/ha

Sfaturi pentru fermieri

- Se recomandă a fi cultivat în zonele de cultură a florii-soarelui din România, unde terenurile nu sunt infestate cu Lupoaie (*Orobanche cumana*) mai agresivă decât rasa E, pe terenuri cu grad ridicat de infestare cu buruieni dicotiledonate.



PIONEER
BRAND

P64LE137

Hibrid Express

ExpressSun[®]

trait



Caracteristici generale

- Hibrid timpuriu, cu cea mai bună toleranță la secetă și arșiță din România, foarte bine adaptat condițiilor locale, cu productivitate excepțională.
- Cel mai rezistent hibrid ExpressSun[®] la Lupoae.
- Caractere agronomice îmbunătățite și rezistență la principalele boli ale culturii.
- Rezultate excepționale în condiții grele de cultură, cât și în anii foarte favorabili.

Densități recomandate

- Neirigat: 55.000 - 58.000 boabe germinabile/ha
- Irigat: 58.000 - 62.000 boabe germinabile/ha

Sfaturi pentru fermieri

- Se recomandă a fi cultivat în toate zonele de cultură a florii-soarelui din România, chiar și în cele infestate cu Lupoae (*Orobanche cumana*) mai agresive decât rasa G, pe terenuri cu grad ridicat de infestare cu buruieni dicotiledonate.



PIONEER
BRAND

P64LE25

Hibrid Express

ExpressSun[®]

trait



Caracteristici generale

- Hibrid semitimpuriu, cu potențial extraordinar și stabil de producție, cu rezistență la erbicidul Express[®]. Rezistent la Lupoae (*Orobanche cumana*) inclusiv rasa E, tolerant până la rasa G inclusiv (BR1 & BR3). Foarte tolerant la seceta și arșiță din România. Rezultate excepționale în condiții nefavorabile.
- Toleranță mare la *Phomopsis* și *Sclerotinia*, precum și la rasele de mană cunoscute în România. Sistem radicular foarte bine dezvoltat, cu capacitate de explorare foarte ridicată.

Densități recomandate

- Neirigat: 55.000 - 58.000 boabe germinabile/ha
- Irigat: 58.000 - 62.000 boabe germinabile/ha

Sfaturi pentru fermieri

- Se recomandă a fi cultivat în toate zonele de cultură a florii-soarelui din România, chiar și în cele infestate cu Lupoae (*Orobanche cumana*) mai agresive decât rasa E, pe terenuri cu grad ridicat de infestare cu buruieni dicotiledonate.





ExpressSun[®]
trait

Hibrid Express



Caracteristici generale

- Hibrid tardiv, cu cel mai ridicat potențial de producție, cu rezistență la erbicidul Express[®] și o bună plasticitate și adaptabilitate. Rezistent la Lupoai (*Orobanche cumana*) inclusiv rasa E, tolerant până la rasa G inclusiv (BR1 & BR3).
- Toleranță mare la *Phomopsis* și *Sclerotinia*, atât pe tulpină cât și pe calatidii, precum și la rasele de mană cunoscute în România, cu o bună rezistență la cădere și frângere, toleranță foarte bună la secetă și arșiță.
- Talie echilibrată, tulpină puternică, sistem radicular foarte bine dezvoltat.

Densități recomandate

- Neirigat: 65.000 - 70.000 boabe germinabile/ha
- Irigat: 68.000 - 72.000 boabe germinabile/ha

Sfaturi pentru fermieri

- Se recomandă a fi cultivat în toate zonele de cultură a florei-soarelui din România, chiar și în cele infestate cu Lupoai (*Orobanche cumana*) mai agresive decât rasa E, pe terenuri cu grad ridicat de infestare cu buruieni dicotiledonate.



ExpressSun[®]
trait

Hibrid Express High Oleic



Caracteristici generale

- Productivitate superioară în condiții tehnologice și climatice favorabile.
- Hibrid high oleic semitimpuriu, cu rezistență la erbicidul Express[®].
- Conținut ridicat de acid oleic (> 92%).
- Toleranță bună față de *Sclerotinia* și de *Phomopsis*.
- Caractere agronomice superioare, talie compactă și excelentă toleranță la boli.
- **Rezistență genetică (BR1 & BR3) la (*Orobanche cumana*).**
- Grad ridicat de autofertilitate.

Densități recomandate

- Neirigat: 55.000 - 65.000 boabe germinabile/ha
- Irigat: 60.000 - 66.000 boabe germinabile/ha

Sfaturi pentru fermieri

- Asigurarea unei distanțe de izolare de 500 de metri față de altă solă cultivată cu floarea-soarelui este necesară în vederea obținerii conținutului de acid oleic de peste 90%.



PIONEER
BRAND

P64HE118

Hibrid Express High Oleic

ExpressSun[®]

trait

Caracteristici generale

- Hibrid high oleic semitimpuriu, cu rezistență la erbicidul Express[®].
- Cel mai ridicat conținut de acid oleic (> 92%) și potențial ridicat de producție.
- Toleranță bună față de atacul de *Sclerotinia* și de *Phomopsis*.
- Toleranță față de rasele de mană cunoscute în România și Lupoaie (*Orobanche cumana*) rasa E (BR1).
- Grad ridicat de autofertilitate.

Densități recomandate

- Neirigat: 55.000 - 60.000 boabe germinabile/ha
- Irigat: 60.000 - 64.000 boabe germinabile/ha

Sfaturi pentru fermieri

- Asigurarea unei distanțe de izolare de 500 de metri față de altă solă cultivată cu floarea-soarelui este necesară în vederea obținerii conținutului de acid oleic de peste 90%.



PIONEER
BRAND

P64HE133

Hibrid Express High Oleic

ExpressSun[®]

trait

Caracteristici generale

- Hibrid high oleic semitimpuriu, cu rezistență la erbicidul Express[®], conținut ridicat de acid oleic (> 92%) și potențial ridicat de producție. Grad ridicat de autofertilitate.
- Productivitate superioară în condițiile țării noastre.
- Toleranță bună față de atacul de *Sclerotinia* și de *Phomopsis*.
- Rezistență la rasele de mană cunoscute în România și Lupoaie (*Orobanche cumana*) rasa E (BR1).

Densități recomandate

- Neirigat: 55.000 - 60.000 boabe germinabile/ha
- Irigat: 60.000 - 64.000 boabe germinabile/ha

Sfaturi pentru fermieri

- Asigurarea unei distanțe de izolare de 500 de metri față de altă solă cultivată cu floarea-soarelui este necesară în vederea obținerii conținutului de acid oleic de peste 90%.





ExpressSun®
trait

Hibrid Express High Oleic



Caracteristici generale

- Hibrid high oleic semitimpuriu, cu rezistență la erbicidul Express®.
- Productivitate superioară în condiții tehnologice și climatice favorabile.
- Conținut ridicat de acid oleic (> 92%).
- Grad ridicat de autofertilitate.
- Toleranță bună față de *Sclerotinia* și de *Phomopsis*.
- Rezistență la rasele de mană cunoscute în România.
- Rezistență genetică (BR1) la Lupoaie (*Orobanche cumana*).

Densități recomandate

- Neirigat: 55.000 - 60.000 boabe germinabile/ha
- Irigat: 60.000 - 64.000 boabe germinabile/ha

Sfaturi pentru fermieri

- Asigurarea unei distanțe de izolare de 500 de metri față de altă solă cultivată cu floarea-soarelui este necesară în vederea obținerii conținutului de acid oleic de peste 90%.



Hibrid Clearfield® Plus



Caracteristici generale

- Hibrid semitimpuriu Clearfield® Plus, pretabil pe secetă și arșiță.
- Tulpină puternică, talie compactă și productivitate excelentă.
- Rezultate excepționale în condiții optime de cultură.
- Rezistență genetică (BR1 & BR3) și tehnologică la lupoaie (*Orobanche cumana*).
- Grad ridicat de autofertilitate în calatidiu.
- Rezistență genetică la rasele de mană cunoscute în România.

Densități recomandate

- Neirigat: 55.000 - 58.000 boabe germinabile/ha
- Irigat: 58.000 - 62.000 boabe germinabile/ha

Sfaturi pentru fermieri

- Se recomandă a fi cultivat în toate zonele de cultură a florii-soarelui din România, chiar și în cele infestate cu Lupoaie (*Orobanche cumana*) mai agresive decât rasa E, pe terenuri cu grad ridicat de infestare cu buruieni dicotiledonate.

**PIONEER**
BRAND**P64LP170**

Hibrid Clearfield® Plus

**Clearfield® Plus**
Sistem de producție pentru floarea-soarelui

Caracteristici generale

- Hibrid semitimpuriu Clearfield® Plus, pretabil pe secetă și arșiță.
- Conversia îmbunătățită a lui P64LE25 în tehnologia Clearfield® Plus.
- Rezultate excepționale în condiții nefavorabile, cu toleranță bună la *Sclerotinia* și *Phomopsis*. Cel mai rezistent hibrid la Lupoae din lume.
- Rezistență genetică (BR1, BR2 & BR3) și tehnologică la Lupoae (*Orobanche cumana*) cu grad ridicat de autofertilitate în calatidii.
- Rezistență genetică la rasele de mană cunoscute în România.

Densități recomandate

- Neirigat: 55.000 - 58.000 boabe germinabile/ha
- Irigat: 58.000 - 62.000 boabe germinabile/ha

Sfaturi pentru fermieri

- Se recomandă a fi cultivat în toate zonele de cultură a florei-soarelui din România, chiar și în cele infestate cu Lupoae (*Orobanche cumana*) mai agresive decât rasa E, pe terenuri cu grad ridicat de infestare cu buruieni dicotiledonate.

**PIONEER**
BRAND**P64LP180**

Hibrid Clearfield® Plus

**Clearfield® Plus**
Sistem de producție pentru floarea-soarelui

Caracteristici generale

- Hibrid semitimpuriu Clearfield® Plus, cu potențial ridicat de producție.
- Conversia îmbunătățită a lui P64LE99 la tehnologia Clearfield® Plus.
- Pretabil la densități de 68.000 de plante recoltabile și tehnologie intensivă.
- Răspuns extraordinar la fertilizare ridicată cu N.
- Toleranță bună la *Sclerotinia* și *Phomopsis*. Rezistență genetică (BR1 & BR3) și tehnologică la Lupoae (*Orobanche cumana*).

Densități recomandate

- Neirigat: 65.000 - 70.000 boabe germinabile/ha
- Irigat: 68.000 - 72.000 boabe germinabile/ha

Sfaturi pentru fermieri

- Se recomandă a fi cultivat în toate zonele de cultură a florei-soarelui din România, chiar și în cele infestate cu Lupoae (*Orobanche cumana*) mai agresive decât rasa E, pe terenuri cu grad ridicat de infestare cu buruieni dicotiledonate.



MADE TO GROW™



Hibrid convențional



Caracteristici generale

- Hibrid semitimpuriu, convențional, cu productivitate excepțională.
- Tolerant la Lupoai (*Orobanche cumana*) rasa G (BR1 & BR3).
- Rezistență la rasele de mană cunoscute în România, tolerant la *Phomopsis* și *Sclerotinia*.
- Toleranță la secetă și arșiță. Grad ridicat de autofertilitate.
- Hibrid cu talie mijlocie, foarte bună vigoare de creștere după faza de 3 perechi de frunze.

Densități recomandate

- Neirgat: 55.000 - 60.000 boabe germinabile/ha
- Irigat: 60.000 - 64.000 boabe germinabile/ha

Sfaturi pentru fermieri

- Se recomandă a fi cultivat în zonele de cultură a florii-soarelui din România, unde terenurile nu sunt infestate cu Lupoai (*Orobanche cumana*) mai agresivă decât rasa E, pe terenuri cu grad ridicat de infestare cu buruieni dicotiledonate.



Hibrid convențional



Caracteristici generale

- Hibrid semitimpuriu, convențional.
- Excelentă capacitate de producție.
- Toleranță la lupoai rasa G (*Orobanche cumana*) (BR1 & BR2).
- Rezistență genetică la rasele de mană cunoscute în România.
- Toleranță la *Phomopsis* și *Sclerotinia*, precum și la secetă și arșiță.
- Hibrid cu talie mijlocie cu grad ridicat de autofertilitate.

Densități recomandate

- Neirgat: 55.000 - 60.000 boabe germinabile/ha
- Irigat: 60.000 - 62.000 boabe germinabile/ha

Sfaturi pentru fermieri

- Se recomandă a fi cultivat în zonele de cultură a florii-soarelui din România, unde terenurile nu sunt infestate cu Lupoai (*Orobanche cumana*) mai agresive decât rasa E.



CARACTERISTICI MORFOLOGICE ȘI ÎNSUȘIRI FIZIOLOGICE

Hibridul	Linoleic/ High oleic	Rezistența la mană	Rezistența la lupoaie	Protecție oferită de BR3	Conținut de ulei
P64LE280	L	DM1, DM2, DM3, DM5	BR1 + BR2+ BR3	DA	foarte bun
P64LE163	L	DM1, DM2, DM3	BR1 + BR2 + BR3	DA	foarte bun
P64LE162	L	DM1, DM2, DM3	BR1 + BR3	DA	foarte bun
P64LE136	L	DM1, DM2, DM3	BR1 + BR2	NU	foarte bun
P64LE137	L	DM1, DM2, DM3	BR1 + BR2 + BR3	DA	foarte bun
P64LE25	L	DM1, DM2, DM3	BR1 + BR3	DA	foarte bun
P64LE99	L	DM1, DM2, DM3	BR1 + BR3	DA	foarte bun
P64HE244	H	DM1, DM2, DM3	BR1 + BR3	DA	foarte bun
P64HE118	H	DM1, DM2, DM3	BR1	NU	foarte bun
P64HE133	H	DM2, DM3	BR1	NU	foarte bun
P64HE144	H	DM1, DM2, DM3	BR1	NU	foarte bun
P64LP464	L	DM1, DM2, DM3	BR1 + BR3	DA	foarte bun
P64LP170	L	DM1, DM2, DM3	BR1 + BR2 + BR3	DA	foarte bun
P64LP180	L	DM1, DM2, DM3	BR1 + BR3	DA	foarte bun
P64LL125	L	DM1, DM2	BR1 + BR3	DA	foarte bun
P64LL129	L	DM1, DM2	BR1 + BR2	NU	foarte bun

LEGENDĂ

L - linoleic H - high oleic

E - rezistență la Express® LP - rezistență la Pulsar®



ALE HIBRIZILOR DE FLOAREA-SOARELUI PIONEER®

Rezistența la căderea din rădăcină	Rezistența la Phoma	Rezistența la Sclerotinia	Rezistența la secetă	Producție
foarte bună	foarte bună	foarte bună	excelentă	excelentă
foarte bună	foarte bună	foarte bună	excelentă	excelentă
foarte bună	foarte bună	bună	excelentă	excelentă
foarte bună	foarte bună	bună	excelentă	foarte bună
foarte bună	foarte bună	foarte bună	foarte bună	foarte bună
foarte bună	foarte bună	foarte bună	excelentă	excelentă
foarte bună	foarte bună	foarte bună	excelentă	excelentă
foarte bună	foarte bună	foarte bună	foarte bună	excelentă
foarte bună	foarte bună	foarte bună	foarte bună	excelentă
foarte bună	foarte bună	foarte bună	foarte bună	excelentă
foarte bună	foarte bună	foarte bună	excelentă	excelentă
foarte bună	foarte bună	foarte bună	bună	excelentă
foarte bună	foarte bună	foarte bună	foarte bună	excelentă
foarte bună	foarte bună	foarte bună	excelentă	excelentă
foarte bună	foarte bună	foarte bună	excelentă	excelentă
foarte bună	foarte bună	foarte bună	excelentă	excelentă
foarte bună	foarte bună	bună	excelentă	foarte bună

LEGENDĂ

BR1 - rezistență la lupoaie inclusiv rasa E BR2 - rezistență la lupoaie inclusiv rasa G
BR3 - rezistență la lupoaie până la rasa E + toleranță inclusiv rasa G

FLOAREA SOARELUI - MANĂ

Mana este o boală larg răspândită în zonele în care este cultivată floarea-soarelui.

- Este una dintre cele mai importante boli ale culturilor, cauzată de parazitul fungic *Plasmopara halstedii*.
- Ciuperca poate genera cu rapiditate noi rase fiziologice, făcând protecția dificil de realizat.
- Incidența și pagubele provocate depind foarte mult de condițiile meteorologice, de stadiul de dezvoltare a plantei și de procentul de plante infestate.

Ciclu de viață al bolii

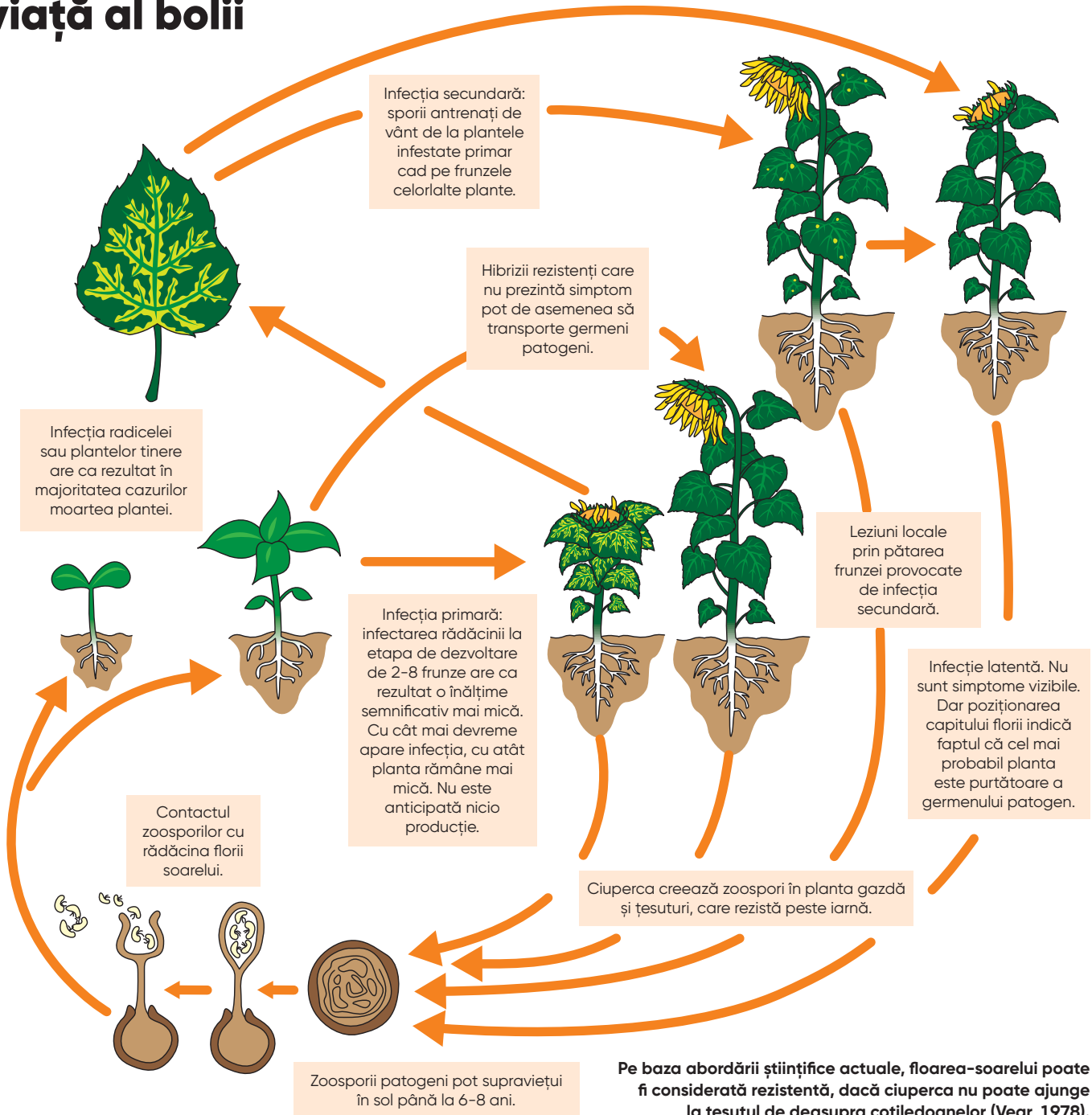

Principalele simptome ale manei

Uscarea

- Infecția rădăcinilor plantelor tinere de floarea-soarelui are ca rezultat moartea pre-emergentă sau post-emergentă.

Infecția primară

- Infecția care are ca punct de inițiere rădăcina florii-soarelui, determină lipsa creșterii în înălțime a plantei, internoduri scurte și pete de decolorare pe frunze în jurul nervurilor principale.
- Dacă plantele ajung la maturitate, florile se orientează către partea superioară, dimensiunea capitulului este semnificativ mai mică, iar semințele sunt foarte puțin viabile.

Infecția secundară

- Atunci când spori antrenati de vânt cad pe frunze în sezonul umed, pot genera leziuni locale de decolorare și ulterior de necroză sub formă unghiulară.
- Infecția secundară nu indică niciun simptom, dar germenul patogen este în interiorul plantelor. Este posibil ca acest capitul să se orienteze către partea superioară. Semințele pot fi la rândul lor infestate.
- Semințele plantelor infestate latent dezvoltă plante fără simptom (Cohen și Stackson 1974).

Rezistența

- Cea mai eficientă apărare împotriva manei este cultivarea unor hibrizi rezistenți. Rezistența nu înseamnă că planta nu prezintă germeni patogeni.
- Există varietăți unde ciuperca produce spori abundenți la cotiledonate sau pe hipocotil, dar nu se translocă sistemic în partea superioară a plantei. Acestea sunt infecțiile limitate la cotiledon (CLI) și infecțiile limitate la hipocotil (HLI). Aceste genotipuri produc plante normale cu producții normale.

Condiții de mediu pentru dezvoltarea bolii

- Impactul climatic – în primăverile reci și ploioase boala apare mai frecvent.
- Dacă în primele 2 săptămâni de la înființarea culturii sunt suficiente ploi și irigații, incidența infecției la rădăcină prin zoosporii crește.

Practici de gestionare a manei

Managementul culturii

- Controlul samulastrei de floarea-soarelui în culturile următoare.
- Deși rotația culturilor este importantă pentru alte boli ale florii-soarelui, are un efect minim asupra gestionării manei din moment ce zoosporii pot supraviețui în sol timp de 6-8 ani

Combatere chimică

- Tratamentul semințelor – Lumisena™ 200 FS.

Soluția genetică – hibrizi rezistenți

- Utilizarea hibrizilor Pioneer® rezistenți la mană.

Nu confundați cele două simptome!

1. Simptom latent de mană.
2. Fito-toxicitate severă cauzată de erbicidul pre-emergent.



Hibrizi de rapiță

PT314

PT315

PT303

PT298/Agile





PIONEER®

MADE TO GROW™ 

**PIONEER**
BRAND**PT314****NOU**

Hibrid nou

Producție
excelentăStabilitate
excelentăConținut
ridicat
de uleiRezistență
excelentă
la boli

Caracteristici generale

- Hibrid foarte productiv, cu **rezistență la scuturare**.
- Eficiență superioară în valorificarea azotului.
- Toleranță ridicată la boli (*Phoma* și *Sclerotinia*).
- Rezistență foarte bună la iernare.
- Foarte bună ramificare, masă mare de silicve fertile.
- Răspuns extraordinar la tehnologie ridicată.
- Tolerant la TuYV (virusul galben al ridichii).

Descrierea produsului

- Maturitate semitimpurie cu producție foarte ridicată.
- Hibrid cu conținut de ulei foarte ridicat.
- Pornirea în vegetație primăvara, semitimpurie.

Sfaturi pentru fermieri

- Pretabil pentru semănatul întârziat.

**PIONEER**
BRAND**PT315****NOU**

Hibrid nou

Producție
excelentăStabilitate
excelentăConținut
ridicat
de uleiRezistență
excelentă
la boli

Caracteristici generale

- Hibrid semitimpuriu, cu stabilitate productivă în anii dificili.
- **Rezistență la scuturare**. Maturare uniformă a silicvelor.
- Toleranță foarte bună la *Sclerotinia* și *Phoma*.
- Excepțională toleranță la secetă și arșiță.
- Dezvoltare rapidă în toamnă, cu o rezistență foarte bună la iernare.
- Ramificare puternică încă de la colet, masă mare de silicve fertile.
- Eficiență superioară în valorificarea azotului.
- Tolerant la TuYV (virusul galben al ridichii).

Descrierea produsului

- Maturitate semitimpurie, cu producție foarte ridicată.
- Hibrid cu conținut de ulei foarte ridicat.
- Pornirea în vegetație primăvara, semitimpurie.

Sfaturi pentru fermieri

- Pretabil pentru semănatul întârziat.





Hibrid YieldMAX



Caracteristici generale

- Cel mai ridicat nivel de **TOLERANȚĂ** la **SCLEROTINIA** din EUROPA!
- Productivitate impresionantă.
- Răspuns extraordinar la tehnologie ridicată.
- Toleranță ridicată la principalele boli ale culturii.
- Rezistență foarte bună la iernare. Foarte bună rezistență la scuturare.
- Foarte bună ramificare, masă mare de silicve fertile, **talie masivă**.
- Tolerant la TuYV (virusul galben al ridichii).



Producție
excelentă



Stabilitate
excelentă



Conținut
ridicat
de ulei



Rezistență
excelentă
la boli

Descrierea produsului

- Maturitate semitimpurie cu producție foarte ridicată.
- Hibrid cu conținut de ulei foarte ridicat.
- Momentul înfloritului tardiv, dezvoltare rapidă în toamnă.

Sfaturi pentru fermieri

- Pretabil și la rotație scurtă.



Hibrid YieldMAX



Caracteristici generale

- Hibrid semitimpuriu, cu productivitate și stabilitate extraordinară.
- Rezistență la scuturare. Maturare uniformă a silicvelor.
- Toleranță foarte bună la *Phoma* și principalele boli ale culturii.
- Tolerază foarte bine seceta și arșița din perioada de umplere a boabelor.
- Dezvoltare rapidă în toamnă, cu o rezistență foarte bună la iernare.
- Deosebită vigurozitate la pornirea în primăvară.
- Ramificare puternică încă de la colet, masă mare de silicve fertile!
- Tolerant la TuYV (virusul galben al ridichii).



Producție
excelentă



Stabilitate
excelentă



Conținut
ridicat
de ulei



Rezistență
excelentă
la boli

Descrierea produsului

- Maturitate semitimpurie, cu producție foarte ridicată.
- Hibrid cu conținut de ulei foarte ridicat.
- Momentul înfloritului, semitimpuriu, foarte viguros la pornirea în vegetație.

Sfaturi pentru fermieri

- Recomandat la semănatul timpuriu, cât și tardiv.

Soia

P18A02

PR92B63

P21T45





PIONEER[®]

MADE TO GROW[™] 

ELEMENTE TEHNOLOGICE PENTRU O CULTURĂ REUȘITĂ DE SOIA



Plante premergătoare

- Cereale păioase (recomandat), sfecla pentru zahăr, porumb. A nu se cultiva după: floarea-soarelui, alte leguminoase (inclusiv soia).

Lucrările solului

- Arătura de toamnă este recomandată doar atunci când condițiile pedoclimatice sunt foarte favorabile executării acestei lucrări (fără bolovani sau curele).
- Este recomandată lucrarea cu Tiger sau cu orice alt utilaj combinat care să afâneze solul pe adâncimea de minim 25 cm, dar care să lase solul suficient de tasat pentru refacerea capilarității.
- Aceste lucrări trebuie făcute imediat după ce planta premergătoare eliberează terenul, pentru a beneficia de umiditatea din sol.

Pregătirea patului germinativ

- Mobilizarea solului cu combinator prevăzut cu tăvălugi inelari și nivelatoare. Se poate face imediat după lucrarea de bază dacă semănatul se va efectua cu o semănătoare de precizie cu discuri sau în preziua semănatului în celelalte cazuri.

Fertilizarea

- Pentru producții de peste 4.500 kg/ha, trebuie să asigurăm 80-90 kg/ha s.a. N; 55-50 kg/ha s.a. P; 35-45 kg/ha K; 55-60 kg/ha s.a. S. Fertilizarea de bază (după arătură și înainte de discuit/combinator sau aplicat cu Tiger) trebuie să asigure 20% din cantitatea totală de N, 20% din cantitatea de S și 100% din cantitatea de P și K. Se pot folosi îngrășăminte complexe ca 18:46:0, 20:20:20, etc. iar pentru sursa de sulf îngrășăminte chimice ca Sulfatul de amoniu.
- Primăvara la pregătirea patului germinativ: 60% din azot (Azotat de amoniu/Uree/Sulfat de amoniu), restul de 20% N se va aplica odată cu semănatul.
- Dacă dispunem de irigație este de recomandat a se aplica prin fertigare 30% din cantitatea de N, care nu se va mai aplica la pregătirea patului germinativ.
- Se pot aplica îngrășămintele complexe de tipul 18:46:0, 11:52:0, 15:15:15, etc. și în primăvară (la pregătirea patului germinativ). Dar trebuie să ținem cont de faptul că doar o mică parte din P și K va fi accesibilă plantelor din aceste îngrășăminte.



Semănatul

- Sămânța trebuie să fie certificată (C1), de cea mai bună calitate. Corteva vă oferă în continuare posibilitatea achiziționării semințelor premium, preinoculate cu bacterii din genul Rhizobium, utilizând sub brandul LumiGEN™ Rhizobium cele mai performante produse de profil. Perioada optimă de semănat este atunci când la adâncimea de semănat avem cel puțin 12° C (după data de 15 Aprilie).

Densitatea de semănat

- 55-65 boabe germinabile/m², adâncimea de semănat 4-6 cm, norma de sămânță este de 80-110 kg/hectar, distanța între rânduri recomandată 40 cm, 55 cm sau 70 cm.

Întreținerea culturii

- Dacă pregătirea patului germinativ a fost făcută din toamnă, primăvara înainte de semănat se poate face o erbicidare cu Glyphosat 1 l/ha, + S Metolaclo 1.5 l/ha + Metribuzin 0.24 kg/ha. Ca și erbicid preemergent se mai poate folosi și Dimetenamid-P 0.8-1.2 l/ha.
- În postemergență, pentru combaterea buruienilor dicotiledonate, recomandăm următoarele produse:

Tifensulfuron-metil 0.024 kg/ha, (când buruienile au maxim 2 frunze reale), Imazamox 1 l/ha (până în faza de 3 frunze trifoliolate), Imazamox + Bentazon - 1.2 l/ha (în faza de 3 frunze trifoliolate, urmată de aceeași combinație, în aceeași doză, până în fenofaza de înflorit), sau Bentazon simplu (oricând, între 4 frunze trifoliolate și fenofaza de înflorit). În general, momentul optim de aplicare este atunci când buruienile sunt în faza de rozetă.

- Combaterea buruienilor monocotiledonate în vegetație se poate face cu: Quizalofop-p-etil 0.75-1.2-1.15 l/ha, Cletodim 1-1.5 l/ha, Fluazifop-p butil 1-1.5 l/ha.

Combaterea bolilor și dăunătorilor

- Picoxistrobina + Ciproconazol, Mancozeb + Mefenoxam (Peronospora manshurica), Tiofanat metil (arsura bacteriană).
- Pentru acarianul roșu, molia păstăilor de soia, Helicoverpa armigera se vor folosi următoarele produse: Cipermetrin 0.025 kg/ha, Hexitiazox 0.04 kg/ha, Clorantraniliprol 150-175 ml/ha.

Recoltarea

- Se va face ținând cont de umiditatea stas de 14%.

Știați că:

- România are tradiție și fermieri experimentați în cultivarea culturii de soia.
- Agronomic, soia este deosebit de importantă prin cantitatea mare de azot lăsată în sol (cca. 80-120 kg/ha), ceea ce duce la costuri scăzute cu circa 150 Euro/hectar pentru cultura următoare.
- Argentina și Ucraina, printre cei mai mari producători de soia la nivel global, au suprafețe semnificative unde media precipitațiilor este sub media României. Soia s-a dovedit a fi o cultură profitabilă chiar și în țări secetoase.
- Programul de susținere a agriculturii din UE prevede încurajarea cultivării culturii de soia în statele membre, ceea ce duce la subvenții suplimentare pentru fermieri.





Caracteristici generale

- Soi timpuriu, cu aproximativ 3 zile mai tardiv ca PR91M10 la maturitate.
- Conținut în proteină foarte bun (peste 37%).
- Foarte bun profil agronomic, în special de toleranță la boli.
- Datorită timpurietății sale, se poate cultiva și în zonele din nordul și vestul țării, în condiții de semi-umiditate.
- Soi ce răspunde bine la densități cuprinse între 570.000 - 650.000 plante recoltabile/hectar.



Caracteristici generale

- Soi semitimpuriu, cu un excelent potențial productiv.
- Se poate cultiva în toate zonele favorabile acestei culturi.
- Bob mare, uniform, sferic.
- Hilul este de culoare cafenie și conținut ridicat în proteină.
- Densitățile de semănat trebuie să asigure minimum 500.000 - 600.000 de plante recoltabile la hectar.
- Datorită precocității sale, se poate cultiva și spre zonele mai nordice.



Caracteristici generale

- Soi semitimpuriu, cu înflorire semitimpurie.
- Excepțională capacitate de producție.
- Greutate hectolitrică mare (peste 65 kg/hl), boabe mari, cu hilul maro.
- Foarte bună rezistență la cădere și conținut ridicat în proteină (peste 40%).
- Densitățile de semănat trebuie să asigure minimum 550.000 - 650.000 de plante recoltabile/ha.
- Se poate cultiva în toate zonele favorabile acestei culturi, atât la irigat, cât și la neirigat.
- Datorită precocității sale, se poate cultiva și în zonele mai nordice.



Prin tratamentul corespunzător al semințelor de soia Pioneer® cu produsul Nitragin Bac Soia, obțineți sporuri însemnate de producție, precum și o calitate superioară a producției.

- Ca plantă leguminoasă, soia are posibilitatea de a utiliza azotul atmosferic în nutriție, prin simbioză cu bacteriile din genul Rhizobium și Bradyrhizobium. Astfel, se pot economisi până la 60 kg (îngrășământ substanță activă) care pot fi folosite la alte culturi.
- Folosirea preparatului bacterian Nitragin Bac Soia este o metodă ieftină, simplă, care poate aduce sporuri substanțiale de recoltă.

Avantajele utilizării acestui preparat sunt:

- calitatea producției de soia se îmbunătățește prin creșterea conținutului de azot din boabe
 - cultura care urmează, beneficiază de efectul acumulării biologice a azotului în sol
 - s-a observat o mobilizare a fosfaților puțin mobili din sol
 - influențează pozitiv structura și fertilitatea solului
- În experiențele efectuate în România s-a constatat o perfectă compatibilitate între soiurile de soia Pioneer® și produsul Nitragin Bac Soia pe care firma Corteva îl pune la dispoziția cultivatorilor.
 - Nitragin Bac Soia este o cultură bacteriană pură pe substrat solid (granule) în stare activă, ușor solubilă în apă, ambalat în pliculețe de 300 g. Conținutul unui plic servește pentru tratarea seminței pentru 1 ha (85-125 kg).

Mod de folosire

- Se dizolvă conținutul unui plic (300 g) în 0.75-1 litru apă curată, la temperatura obișnuită, în vase de plastic sau emailate (se evită apa cu clor din rețeaua orașelor, care distruge bacteriile). Tratarea umedă a semințelor se realizează prin aplicarea suspensiei cât mai uniform pe suprafața semințelor, ferindu-le de razele soarelui (sămânța tratată se seamănă în aceeași zi). Se pot folosi diferite dispozitive (de tip porsolator), care însă nu trebuie să conțină urme de substanțe toxice.

Păstrare

- Produsul se păstrează în magazine răcoroase (sub 15° C), ferit de umezeală și de razele solare directe.

Granular Link, noua aplicație digitală Corteva, vă pune toată informația de care aveți nevoie la îndemână.

Aducem simplitatea în ferma dvs.!



De ce Granular Link?

Granular Link este o soluție 360 care combină expertiza agricolă a companiei Corteva cu cea mai recentă tehnologie.

O aplicație mobilă capabilă să gestioneze toate informațiile agronomice ale unei soluții agricole digitale complete, oferind irigații inteligente, cu recomandări și alerte privind nevoile culturilor, împreună cu supravegherea dăunătorilor și bolilor precum și hărți VRA.

În plus, Granular Link vă oferă cele mai detaliate și precise informații datorită imaginilor satelit de cea mai înaltă rezoluție disponibilă pe piață pentru monitorizarea culturilor.

Cum vă poate ajuta Granular Link în viața de zi cu zi?

Granular Link aduce simplitate în viața de zi cu zi, cu toate informațiile agronomice de care aveți nevoie într-un singur click.

Cu instrumente pentru prioritizarea sarcinilor, informații meteorologice agronomice, recomandări personalizate de irigare și toate informațiile agricole într-un singur loc, gestionarea fermei va fi mai ușoară ca niciodată.

Cu ajutorul hărților variabile de aplicare veți putea optimiza acele sarcini cheie care influențează pe tot

parcursul sezonului. În plus, hărțile sunt ușor de transferat pe computerul de bord al oricărei mașini agricole, oferind o mai mare simplitate.

Cum vă ajută Granular Link să îmbunătățiți profitabilitatea în ferma dumneavoastră?

Granular Link vă ajută să optimizați aplicarea intrărilor, permițându-vă în același timp să profitați mai mult de timpul dumneavoastră.

Datorită prognozelor și recomandărilor personalizate, veți putea efectua irigarea, aplicarea de nutrienți și produse fitosanitare, maximizând eficiența și randamentul culturilor.

Prin hărțile variabile veți optimiza fiecare aplicare în funcție de condițiile reale din domeniu, economisind consumabile și costuri.

În plus, datorită instrumentului de prioritizare a sarcinilor, nu veți rata ocazia de a acționa ori de câte ori este necesar pentru a garanta performanța maximă a fermei.

Descarcă aplicația gratuit din App Store și Google Play sau conectează-te direct în browser la adresa www.corteva.ro.

Granular Link - Toate informațiile agronomice în mâinile dumneavoastră!

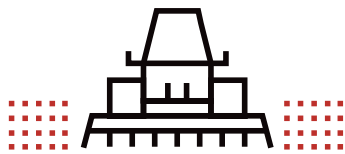

Agricultură inteligentă

Agricultura de precizie
nu a fost niciodată
atât de ușoară

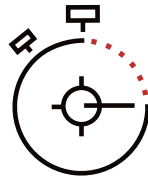

Economisiți timp

Acces rapid și ușor
pentru a lua decizii
precise

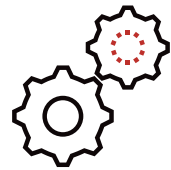

Eficiență

Toate informațiile despre
ferma dumneavoastră
într-un singur loc

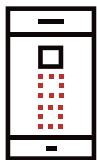

La îndemâna dvs.

Simplificați
gestionarea fermei
dumneavoastră



Precizie

Recomandări clare
cu soluții la un singur
click distanță



Planificați-vă activitatea zilnică

Prioritizați volumul
de muncă

Descarcă aplicația gratis aici:





Tratament sămânță

Lumisena™ 200 FS

Lumiposa® 625 FS

Ibriditrin® 20 CS

Thrintoba® 20 CS



CORTEVA™
agriscience

Lumisena™ 200 FS



FUNGICID TRATAMENT SĂMÂNȚĂ

FUNGICID TRATAMENT SĂMÂNȚĂ CE OFERĂ O PROTECȚIE DE NIVEL SUPERIOR CHIAR ȘI ÎN CELE MAI DIFICILE CONDIȚII

Conține: 200 g/l oxathiapiprolin

Formulare: suspensie concentrată (FS)

Doza: 14.1 ml produs comercial/unitatea de 150.000 semințe

Avantaje

- Lumisena™, fungicid de ultimă generație ce oferă o protecție din faza incipientă a florii-soarelui.
- Tratament fungicid cu cel mai bun control al manei *Plasmopara halstedii* în diferite condiții.
- Oferă în mod consecvent protecție în primele faze

Mod de acțiune

- Lumisena™ controlează mana înainte ca aceasta să poată infecta plantele de floarea soarelui.
- Oxathiapiprolin, ingredientul activ al Lumisena™, este activ în fiecare etapă a ciclului de viață fungic, rezultând plante mai sănătoase.
- Are o activitate preventivă care inhibă eliberarea de zoospori și previne germinarea zoosporilor, la concentrații foarte mici așa cum este evidențiat mai jos. Acest lucru protejează infectarea de la rădăcini, permițând o răsărire sănătoasă.
- Poze făcute la 4 ore după adăugarea zoosporilor *Plasmopara halstedii* în soluție la 20° C. Inițial concentrația de zoospori a fost identică în ambele soluții.

de vegetație în câmpurile de testare din întreaga Europă.

- Un instrument eficient de management pentru mana florii-soarelui cu rezistență genetică.

Spori negerminați
Oxathiapiprolin 0.1 ppm

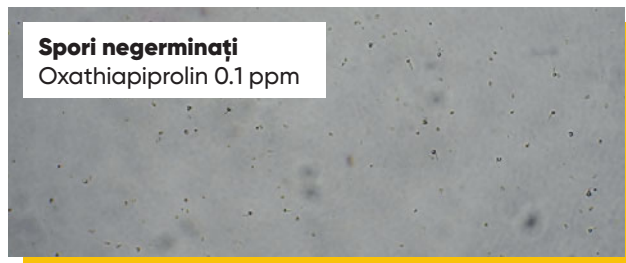

Spori germinați
Control netratat



Controlul manei

- Mana este o boală de carantină fitosanitară pentru floarea soarelui, foarte păgubitoare pentru cultivatori, ce poate cauza pierderi semnificative prin distrugerea plantelor infectate, reducând culturile și cauzând pierderi de producție.
- În ciuda răspândirii la scară largă, mana florii soarelui este listată ca fiind o boală organism de carantină în Europa. Chiar și nivelurile scăzute de



îmbolnăvire pot avea implicații severe pentru producția de floarea soarelui și exportul de semințe.

- Mana este o boală provenită din sol, cauzată de *Plasmopara halstedii*, un patogen aparținând genului oomycete.
- În 29 de câmpuri de testare din Europa, Lumisena™ a arătat un procent de 84% de plante mai puțin infectate cu mană față de câmpurile netratate.



Managementul rezistenței

- Ingredientul activ oxathiapiprolin este clasificat ca FRAC grupa 49 de fungicide. Oxathiapiprolin nu are rezistență încrucișată cu alte clase de fungicide folosite împotriva patogenilor din familia oomycetelor.

Profil de mediu

- Lumisena™ are un profil de mediu favorabil dacă se aplică conform recomandărilor de pe etichetă.
- Este foarte eficient pe organismele țintă la o rată de folosire la nivel scăzut și are o toxicitate foarte scăzută pentru organismele non-țintă.
- Toxicitatea dermică, orală și neurologică este foarte scăzută atât la păsări cât și albine.
- Control eficient împotriva patogenilor din genul oomycete care cauzează mana.
- Pentru a reduce riscul dezvoltării rezistenței, Lumisena™ este recomandat a fi folosit în combinație cu un fungicid activ cu un mod de acțiune diferit pe segmentul țintă de boală oomycete.
- O scădere semnificativă a incidenței manei versus fungicidele comerciale existente aplicate.
- Înflorirea crescută și stabilitatea recoltelor pentru a ajuta la securizarea producției.
- Foarte eficient la doze scăzute de substanță activă.
- Un nou mod de acțiune fără rezistență încrucișată față de orice fungicid existent.

Lumiposa[®] 625 FS



INSECTICID TRATAMENT SĂMÂNȚĂ

INSECTICID TRATAMENT SĂMÂNȚĂ CE OFERĂ UN CONTROL EXCELENT ASUPRA INSECTELOR PROTEJÂND TINERELE PLĂNTUȚE

Conține: 625 g/l cyantraniliprol

Formulare: suspensie concentrată (FS)

Avantaje

- Lumiposa[®] este singurul insecticid pentru tratarea semințelor de rapiță ce conține cyantraniliprol.
- Oferă o protecție extraordinară împotriva dăunătorilor cheie ai rapiței, inclusiv musca cruciferelor.
- Lumiposa[®] ajută vizibil la creșterea viguroasă a plantelor de rapiță cu beneficii pentru o cultură sigură.
- Un nou mod de acțiune pentru tratamentul semințelor face ca Lumiposa[®] să fie un instrument desăvârșit în managementul rezistenței.
- Lumiposa[®] are un profil de mediu favorabil și un impact minim asupra insectelor benefice dacă este aplicat conform recomandărilor de pe etichetă.
- Un instrument nou pentru Programele Managementului Integrat al Dăunătorilor (IPM).

Descriere

- Lumiposa[®] este un insecticid sistemic creat pentru tratarea semințelor de rapiță împotriva unei game largi de dăunători.
- Plantele tratate sunt protejate împotriva daunelor provocate de insecte, fapt ce le permite o creștere și o dezvoltare mult mai viguroasă.
- Lumiposa[®] combină controlul pentru cei mai importanți dăunători de sol, inclusiv pentru *Delia radicum*, prin încetarea rapidă a hrănirii acestora, fiind totodată foarte prietenos cu mediul înconjurător.
- Tinerile plăntuțe vor beneficia de un start foarte bun, sănătos, ceea ce asigură premisele unei recolte sigure, de o calitate superioară.



OMOLOGARE

Recolta țintă	Rapița de toamnă
Dăunători țintă	<i>Psylliodes spp.</i> , <i>Phyllotreta spp.</i> , <i>Delia radicum</i> , <i>Athalia rosae</i>
Substanța activă	Cyantraniliprol Clasă chimică: anthranilic diamide
Doza omologată	40 ml/500 mii semințe/ha (1.14 l/100 kg semințe pentru o doză de semănat de 3.5 kg sămânță/ha)
Formulare	625 g/litru Concentrat Lichid pentru Tratarea Semințelor (FS)
Grupul IRAC	Grupul 28 Insecticide
Modul de acțiune	Afectează controlul mușchilor, ceea ce duce la încetarea rapidă a hrănirii, la mobilitate redusă și moartea ulterioară a insectei

Mod de acțiune

- Cyantraniliprol, substanța activă din Lumiposa[®], acționează asupra receptorilor de rianodină ai insectelor (RyRs) care joacă un rol important în funcția musculară.
- Contractia musculară necesită o eliberare regulată de calciu din stocurile intracelulare în citoplasma celulelor. Cu toate acestea, moleculele de cyantraniliprol se leagă de RyRs, cauzând o eliberare necontrolată de calciu. Acest lucru duce la stoparea contractării musculare și împiedică insectele să se hrănească.
- Datorită acestui mod de acțiune, Lumiposa[®] oferă imediat protecție împotriva daunelor provocate de hrănirea insectelor, chiar dacă dăunătorii pot fi încă activi.

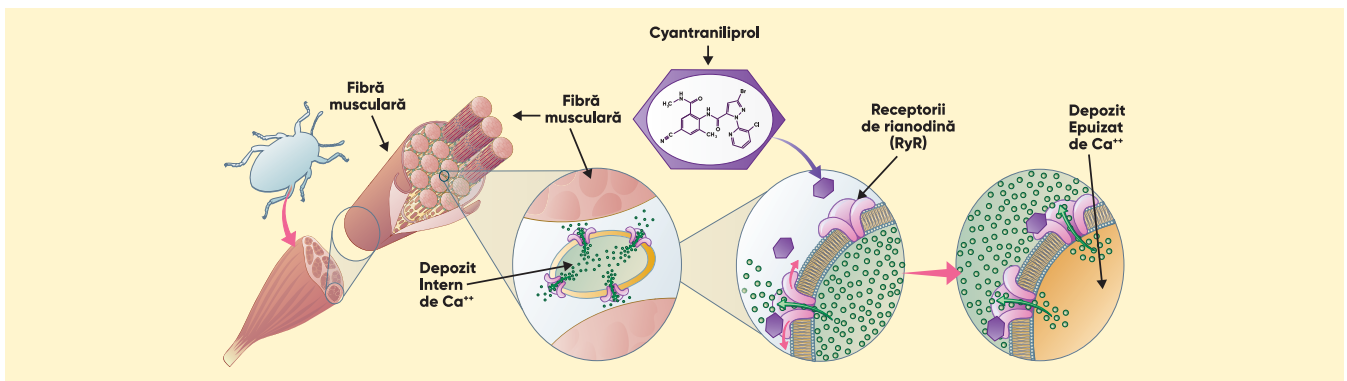

Controlul dăunătorilor cheie

- Lumiposa[®] oferă protecție împotriva mai multor specii de insecte, inclusiv musca cruciferelor (*Delia radicum*), care este cunoscut ca un dăunător important în întreaga Europă.
- Lumiposa[®] este o alegere ideală pentru a începe programul de protecție a culturii de rapiță.
- Cu un nou mod de acțiune, Lumiposa[®] oprește hrănirea rapidă a insectelor. Plantele sunt imediat protejate împotriva daunelor produse de insecte, ceea ce le permite să crească mai viguros.
- Un start puternic al culturii încă de la început, duce la o recoltă sigură și de calitate superioară.

Psylliodes spp.



Phyllotreta spp.



Delia radicum



Athalia rosae



PRODUS
NOU

Ibriditrin[®] 20 CS

INSECTICID PENTRU TRATAMENTUL SEMINTELOR

Substanța activă: 200 g/l teflutrin

Formulare: suspensie de microcapsule (CS)



Descriere

- Ibriditrin[®] 20 CS este un insecticid pentru tratamentul semințelor, care conține 200 g/l teflutrin și se prezintă sub formă de suspensie fină de microcapsule, omogenă, cu tendință de depunere în timp, dar cu

- bună capacitate de revenire în sistem omogen, de culoare bej, slab vâscos și cu miros de solvent.
- Nu este inflamabil, nu este exploziv, nu oxidează.

Mod de acțiune

- Ibriditrin[®] 20 CS conține substanța activă teflutrin din grupa insecticidelor piretroide utilizat pentru tratamentul semințelor.
- Acționează prin contact, ingestie și vapori, asupra sistemului nervos al insectelor, asigurând protecție culturilor împotriva dăunătorilor din sol în primele faze de vegetație.

- Pe lângă efectul de combatere, produsul are și proprietăți repelente.
- Dăunătorii care ajung în zona haloului de protecție din jurul semințelor, sunt distruși sau îndepărtați de efectul repelent.

OMOLOGĂRI

CULTURA	ORGANISM DĂUNĂTOR ȚINTĂ	DOZA
Porumb	Viermi sârmă (<i>Agriotes spp.</i>) Viermele vestic al rădăcinilor de porumb (<i>Diabrotica virgifera virgifera</i>)	50 ml/50.000 semințe
Sfeclă de zahăr	Viermi sârmă (<i>Agriotes spp.</i>)	60 ml/100.000 semințe



Tehnica de aplicare

- Ibridtrín® 20 CS se aplică pe semințe, în diluție cu apă, specifică fiecărei culturi, folosind mașini și instalații pentru tratatarea semințelor.
- Cantitatea de apă recomandată este de 10-12 litri la tonă pentru semințele de porumb și sfeclă de zahăr. Cantitatea de apă se va ajusta în funcție de echipamentul de tratat și amestecul cu alte produse.
- Pentru eficacitate corespunzătoare, produsul se va aplica numai pe semințe de bună calitate, curățate și fără praf.
- Prin tratament se poate reduce fluxul semințelor în semănătoare, recomandăm calibrarea semănătorii cu semințe tratate (proba semănătorii).
- Pentru prepararea soluției se adaugă 50% din cantitatea de apă necesară în rezervorul mașinii de tratat, apoi se agită produsul pentru omogenizare și se toarnă cantitatea corespunzătoare culturii care urmează să fie tratată în rezervor, în timp ce se amestecă continuu. Se adaugă restul de apă amestecând continuu.
- Soluția trebuie folosită în 24 de ore de la preparare. Ambalajele goale se clătesc de trei ori cu apă, iar conținutul se toarnă în rezervor.

Compatibilitate

- Ibridtrín® 20 CS se poate utiliza în amestec cu fungicide omologate în România pentru tratamentul semințelor la culturile respective.
- Înainte de folosirea amestecului se recomandă efectuarea unui test de compatibilitate.



PRODUS
NOU

Thrintoba[®] 20 CS

INSECTICID PENTRU TRATAMENTUL SEMINTELOR DE CEREALE PĂIOASE

Substanța activă: 200 g/l teflutrin

Formulare: suspensie de microcapsule (CS)

Ambalat: la 20 litri



Descriere

- Thrintoba[®] 20 CS este un insecticid pentru tratamentul semințelor, care conține 200 g/l teflutrin și se prezintă sub formă de suspensie fină de microcapsule, omogenă, cu tendință de depunere în timp, dar cu

- bună capacitate de revenire în sistem omogen, de culoare bej, slab vâscos și cu miros de solvent.
- Nu este inflamabil, nu este exploziv, nu oxidează.

Mod de acțiune

- Thrintoba[®] 20 CS conține substanța activă teflutrin din grupa insecticidelor piretroide utilizat pentru tratamentul semințelor.
- Acționează prin contact, ingestie și vapori, asupra sistemului nervos al insectelor, asigurând protecție culturilor împotriva dăunătorilor din sol în primele faze de vegetație.
- Pe lângă efectul de combatere, produsul are și proprietăți repelente.

- Dăunătorii care ajung în zona haloului de protecție din jurul semințelor, sunt distruși sau îndepărtați de efectul repelent.
- Thrintoba[®] 20 CS asigură o acoperire uniformă a semințelor tratate, fără efect negativ asupra germinației.



Recomandări de utilizare

- Pentru un tratament eficient și eficacitate corespunzătoare, Thrintoba® 20 CS se aplică pe semințele de cereale păioase de bună calitate, curățate și fără praf, în diluție cu apă și fertilizantul îmbunătățit cu aditiv tehnologic Ympact® Completo folosind mașini și instalații pentru tratatarea semințelor.
- Volumul total de suspensie (apa + produse) este de 9-10 litri la tonă pentru semințele de cereale păioase iar rețeta recomandată este următoarea: apă: 6-7 litri, Thrintoba® 20 CS: 1 litru, Ympact® Completo: 2 litri.
- În cazul în care se folosesc și alte produse în rețeta de tratament/și în funcție de echipamentul de tratat cantitatea de apă se va ajusta în mod corespunzător fără a depăși cantitatea recomandată la tona de semințe.
- Prin tratament se poate reduce fluxul semințelor în semănătoare, recomandăm calibrarea semănătorii cu semințe tratate (proba semănătorii).
- Pentru prepararea soluției se adaugă 50% din cantitatea de apă necesară în rezervorul mașinii de

tratată, apoi se agită produsele pentru omogenizare și se toarnă cantitatea corespunzătoare culturii care urmează să fie tratată în rezervor (Ympact® Completo adăugat primul, imediat după adăugarea apei.), în timp ce se amestecă continuu. Se adaugă restul de apă amestecând continuu.

- Soluția trebuie folosită în 24 de ore de la preparare. Ambalajele goale se clătesc de trei ori cu apă, iar conținutul se toarnă în rezervor.



OMOLOGĂRI

CULTURA	ORGANISM DĂUNĂTOR ȚINTĂ	DOZA
Grâu, orz	Viermi sârmă (<i>Agriotes spp.</i>) Gândacul ghebos (<i>Zabrus tenebrioides</i>)	Thrintoba® 20 CS 1 litru/tona semințe + Ympact® Completo 2 litri/tona semințe
Ovăz, triticale	Musca cenușie (<i>Delia coarctata</i>) Viermi sârmă (<i>Agriotes spp.</i>) Gândacul ghebos (<i>Zabrus tenebrioides</i>)	Thrintoba® 20 CS 1 litru/tona semințe + Ympact® Completo 2 litri/tona semințe
Grâu spelt, secară	Musca cenușie (<i>Delia coarctata</i>)	Thrintoba® 20 CS 1 litru/tona semințe + Ympact® Completo 2 litri/tona semințe

Compatibilitate/ordine de aplicare

- Thrintoba® 20 CS și Ympact® Completo se pot utiliza în amestec cu fungicide omologate în România pentru tratamentul semințelor la culturile respective.
- Înainte de folosirea amestecului se recomandă efectuarea unui test de compatibilitate.
- Ympact® Completo trebuie adăugat primul atunci când se prepară soluția pentru tratarea semințelor, imediat după adăugarea apei.

Ympact® Completo

- Ympact - fertilizant tratament sămânță.
- Completo - aditiv tehnologic ce îmbunătățește eficiența tratamentului, ajutând și la reducerea mirosului specific insecticidelor piretroide.
- Se utilizează numai în amestec cu Thrintoba® 20 CS.
- Toate măsurile de siguranță recomandate pentru Thrintoba® 20 CS se aplică și în amestecul cu Ympact® Completo.

Portofoliu cereale păioase

Verben™

0.6 - 1.0 litri/ha
BBCH 25-60

0.25 litri/ha Pixxaro + 30 g/ha Frontal
BBCH 13-45

Pixxaro™ Super

60 - 100 g/ha + Adjuvant
BBCH 12-32

REXADE™ *

45 - 75 g/ha + Adjuvant
BBCH 12-32

TARZEC™ *

0.54 litri/ha
BBCH 21-32

Cerlit™ Super

260 g/ha + 0.6 litri/ha Adjuvant
BBCH 12-32

Floramix™

250 g/ha + 0.5 litri/ha Adjuvant
BBCH 12-32

Pallas™ 75 WG

0.4 - 0.6 litri/ha
BBCH 21-32

Mustang™

0.12 litri/ha
BBCH 12-32

Lontrel® 600

1.0 litru/ha
BBCH 11-23

Bizon™

0.15 kg/ha
BBCH 12-25

Kinsidro™ Nutri

Utrisha™ N

0.333 kg/ha
BBCH 25-51

Rapid® 060 CS

0.05 - 0.08 litri/ha
BBCH 37-75

Ympact®

Doza - 0.7 litri/tona de semințe

Instinct™

Optinyte™ technology

Thrintoba® 20 CS

Doza - 1.0 litri/tona de semințe

Ympact® Completo

Doza - 2.0 litri/tona de semințe

* Produsul este în curs de omologare. Acesta va putea fi comercializat numai după emiterea certificatului de omologare.



00 09 11 12 13 14 21 25 29 30 31 32 37 39 49 51 59 61 63 65

Scara BBCH Cereale Păioase

Portofoliu porumb

Inazuma[®]

0.15 - 0.25 kg/ha
BBCH 13-45

Suvisio[®]

0.125 litri/ha
BBCH 14-87

480 g/ha + 0.2% Vivolt[®]
BBCH 12-19

Principal[®] Forte

440 g/ha + 0.1% Vivolt[®]
BBCH 12-16

Principal[®] Plus

90 g/ha + 0.1% Vivolt[®]
BBCH 12-18

Principal[®]

40 - 60 g/ha + 0.1% Vivolt[®]
BBCH 12-18

Titus[®] 25 DF

0.17 litri/ha
BBCH 10-19

Lontrel[®] 600

0.4 - 0.6 litri/ha
BBCH 14-16

Mustang[™]

0.54 litri/ha
BBCH 12-16

Cerlit[™] Super

0.15 kg/ha
BBCH 12-16

Kinsidro[™] Nutri

Utrisha[™] N

0.333 kg/ha
BBCH 14-53

Instinct[™]

Optinyte[™] technology

Ibriditrin[®] 20 CS

Doza - 50 ml / 50.000 semințe



00 09 10 11 12 14 15 16 17 34 53 63

Scara BBCH Porumb

Portofoliu rapiță

0.2 (toamna) - 0.25 (primăvara) litri/ha
BBCH 00-39

Galera™ SUPER

0.33 - 0.50 litri/ha
BBCH 12-50

Lontrel® 600

1.0 litri/ha
BBCH 30-50

Korvetto™

0.15 - 0.2 kg/ha
BBCH 16-57

Inazuma®

Rapid® 060 CS

0.06 - 0.08 litri/ha
BBCH 32-62

Capartis®

0.6 - 1.0 litri/ha
BBCH 51-75

0.15 kg/ha
BBCH 20-40

Kinsidro™ Nutri

Utrisha™ N

0.333 kg/ha
BBCH 14-61

Lumiposa® 625 FS

Doza - 40 ml/500.000 semințe

Instinct™

Optinyte™ technology



00 10 11 12 16 19 30 50 61 65-69 80

Scara BBCH Rapiță

Portofoliu cartof

Laser™ 240 SC

0.1 litri/ha
BBCH 20-70

Suvisio®

0.050 litri/ha
BBCH 31-48

ZORVEC

Entecta™

0.25 litri/ha
BBCH 21-89

Curzate®

0.2 kg/ha
BBCH 15-93

40 - 60 g/ha + 0.1% Vivolt®
BBCH 15-50

Titus® 25 DF

0.15 kg/ha
BBCH 20-40

Kinsidro™ Nutri

Utrisha™ N

0.333 kg/ha
BBCH 19-70

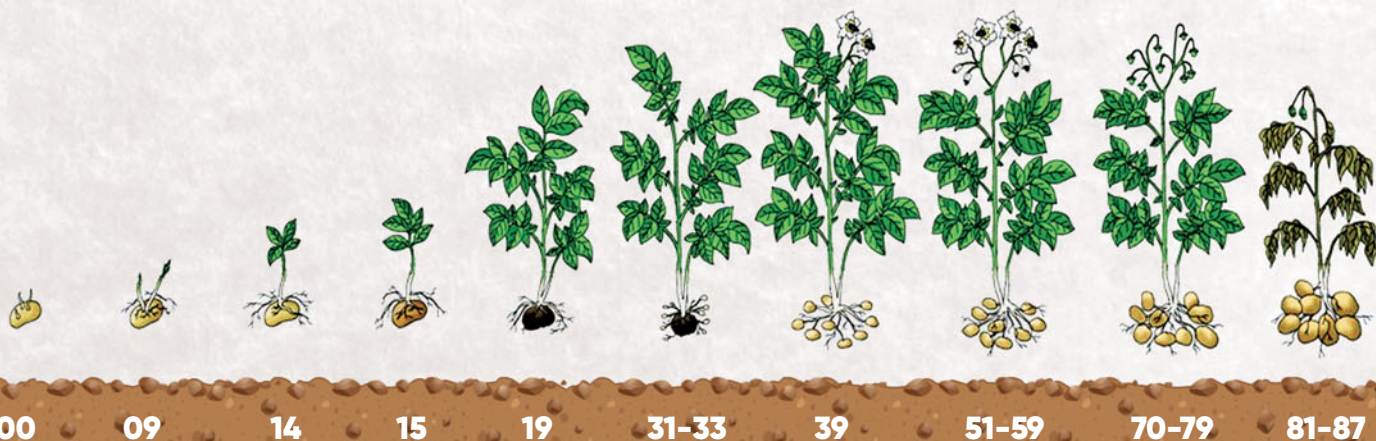

Scara BBCH Cartof

Portofoliu viță de vie

Laser™ 240 SC

0.15 - 0.20 litri/ha
BBCH 70-76

Suvisio®

0.150 - 0.175 litri/ha
BBCH 57-85

0.2 - 0.6 litri/ha
BBCH 60-72

ZORVEC™
Zelavin® Bria

ZORVEC™ **Vinabel®**

0.5 litri/ha
BBCH 60-77

Talendo®

225 ml/ha
BBCH 68-77

Talendo® Extra

0.08 - 0.2 litri/ha
BBCH 68-77

Karathane™ Gold 350 EC **Karathane™** Plus

0.5 litri/ha
BBCH 13-76

0.5 kg/ha
BBCH 50-71

Utrisha™ N



13

57

61

65

68

71

73

75

77

91

Scara BBCH Viță de vie

Portofoliu legume

Closer™

0.8 - 0.16 litri/ha
BBCH 21-87

Laser™ 240 SC

0.1 - 0.9 litri/ha
BBCH 35-71

Suvisio®

0.125 - 0.175 litri/ha
BBCH 12-89

Exalt®

2.4 litri/ha
BBCH 14-89

40 - 60 g/ha + 0.1% Vivolt®
BBCH 11-51

Titus® 25 DF

Kinsidro™ Nutri

0.15 kg/ha
BBCH 20-61

Utrisha™ N

0.33 kg/ha
BBCH 40-69



05-15

16-21

25-35

36-40

41-50

51-59

61-69

71-75

Scara BBCH Legume

Portofoliu pomi fructiferi

Delegate™

0.30 kg/ha
BBCH 67-75

Suvisio®

0.100 - 0.175 litri/ha
BBCH 70-87

Laser™ 240 SC

0.6 - 0.9 litri/ha
BBCH 10-74

0.75 litri/ha
BBCH 55-64

Fontelis®

Talendo®

0.375 litri/ha
BBCH 54-75

Utrisha™ N

0.5 kg/ha
BBCH 65-74

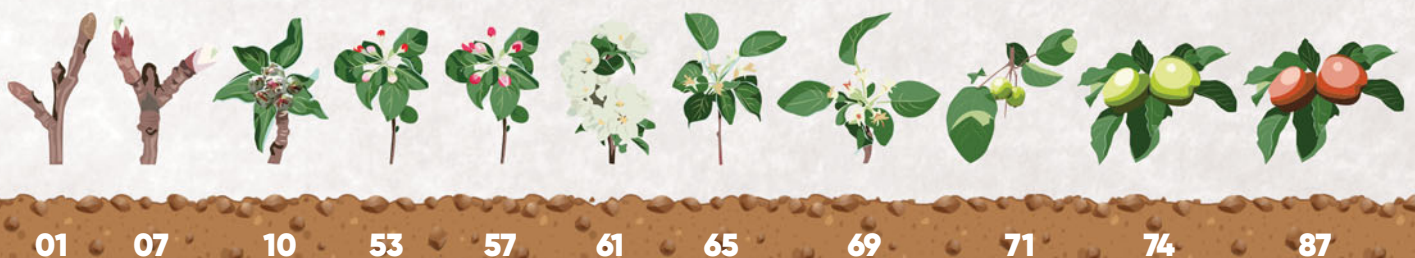

Scara BBCH Pomi fructiferi

Portofoliu floarea soarelui

Capartis®

0.5 - 1.0 litri/ha
BBCH 41-75

1.0 litri/ha
BBCH 14-51

Viballa®

0.15 kg/ha
BBCH 20-40

Kinsidro™ Nutri

0.333 kg/ha
BBCH 40-61

Utrisha™ N

Express™ 50 SX®

Doza - 30 g/ha + 0.1% Vivolt® BBCH 12-18

Lumisena™ 200 FS

Doza - 14.1 ml/150.000 semințe



00

05

10

39

51

61

75

85

92

Scara BBCH Floarea soarelui

Erbicide

Bizon[®]

Cerlit[™] Super

Express[™] 50 SX[®]

Floramix[™]

Galera[™] Super

Korvetto[™]

Lontrel[®] 600

Mustang[™]

Pallas[™] 75 WG

Pixxaro[™] Super

Principal[®]

Principal[®] Forte

Principal[®] Plus

Rexade[™]

Tarzec[™]

Titus[®] 25 DF

Viballa[®]





CORTEVA[™]
agriscience

Bizon™

ERBICID

ERBICID CU EFECT DE LUNGĂ DURATĂ CU APLICARE TOAMNA ÎN POSTEMERGENȚĂ ÎMPOTRIVA BURUIENILOR PROBLEMĂ DIN CULTURILE DE CEREALE PĂIOASE

Conține: 100 g/l diflufenican + 15 g/l penoxsulam + 3.75 g/l florasulam

Ambalat: la 1 litru



Avantaje

- Erbicid cu aplicare toamna în postemergență.
- Efect foarte bun împotriva buruienii iarba vântului (*Apera spica-venti*).
- Spectru larg de combatere a buruienilor dicotiledonate.
- Efect de lungă durată împotriva buruienilor problemă din culturile de cereale păioase.
- Rezolvă buruieni problemă din culturile de cereale păioase, precum: samulastra de rapiță, *Veronica spp.*, *Galium aparine* sau *Papaver spp.*
- Omologat în culturile de grâu, orz de toamnă, triticale și secară.

Mod de acțiune

- Bizon™ este un erbicid postemergent, selectiv pentru cereale păioase, cu aplicare în toamnă pentru combaterea buruienii iarba vântului (*Apera spica venti*) și a buruienilor dicotiledonate.
- Datorită efectului combinat al celor 3 substanțe active (diflufenican, penoxsulam și florasulam), Bizon™ are acțiune atât la nivelul solului cât și la nivel foliar, având un efect foarte bun chiar și în condiții mai puțin favorabile creșterii și dezvoltării plantei de cultură.



Tehnologia de aplicare

- Bizon™ se aplică toamna, în postemergență, la culturile de grâu și orz de toamnă, triticales, secară, în doză de **1.0 litru/ha**, începând cu faza de o frunză până la 3 frați a culturii tratate (BBCH 11-23), cu excepția culturii de secară, unde se aplică până la 3-4 frunze (BBCH 11-14), iar buruienile dicotile să nu depășească faza de 4 frunze. Se va aplica un singur tratament pe sezon, pe aceeași suprafață.
- Înainte de aplicarea produsului în cultura de secară de toamnă, se recomandă consultarea deținătorului autorizației cu privire la cât de sensibil este soiul de secară cultivat.
- Bizon™ se aplică atunci când temperatura aerului este cuprinsă între 5 și 25° C, pe plantele neatacate de boli și dăunători, neafectate de îngheț, secetă și umiditate excesivă.
- Aplicarea în toamnă a produsului Bizon™ reduce competiția buruienilor cu plantele de cultură, pentru hrană și apă, încă din primele stadii de vegetație, asigurând un start mai bun al culturii de cereale și o trecere mai bună peste iarnă.
- Din cercetările Corteva, aplicarea din toamnă a erbicidului, Bizon™ oferă un spor de producție de aproximativ 10% (600 kg/ha) și este de cele mai multe ori mai profitabilă comparativ cu erbicidarea de primăvară.

Cantitatea de soluție recomandată:

200-300 litri/ha

Doza recomandată: 1 litru/ha

SPECTRUL DE BURUIENI COMBĂTUTE

Iarba vântului (<i>Apera spica-venti</i>)	Rocoină (<i>Stellaria media</i>)	Urzică (<i>Urtica urens</i>)
Specii de brassica (<i>Brassica spp.</i>)	Sugel (<i>Lamium amplexicaule</i>)	Veronica (<i>Veronica hederifolia</i>)
Albăstrea (<i>Centaurea cyanus</i>)	Sugel (<i>Lamium purpureum</i>)	Veronica (<i>Veronica persica</i>)
Mac (<i>Papaver spp.</i>)	Traista ciobanului (<i>Capsella bursa-pastoris</i>)	Viorea de ogor (<i>Viola arvensis</i>)
Punguliță (<i>Thlaspi arvense</i>)	Turiță (<i>Galium aparine</i>)	

Rotația culturilor

- În cazul unei rotații normale, se pot înființa următoarele culturi:
 - în toamna următoare, după recoltarea culturilor tratate cu Bizon™, se pot înființa: rapiță de toamnă, cereale de toamnă;
 - în primăvara anului următor, după recoltarea culturilor tratate cu Bizon™, se poate înființa orice cultură.

Cultură calamitată

- În caz de cultură calamitată după un tratament în toamnă cu Bizon™, în primăvara următoare, se pot înființa următoarele culturi: porumb sau cereale de primăvară.



Cerlit™ Super



ERBICID

ERBICID SISTEMIC CU FLEXIBILITATE REMARCABILĂ ÎN APLICARE, DESTINAT COMBATERII ÎN POSTEMERGENȚĂ A BURUIENILOR DICOTILEDONATE DIN CULTURILE DE CEREALE DE TOAMNĂ ȘI PRIMĂVARĂ, PAJIȘTI ȘI PĂȘUNI, GAZON, PORUMB ȘI PORUMB DULCE, CEAPĂ, CEAPĂ VERDE, CEAPĂ EȘALOTĂ, USTUROI

Conține: 333 g/l fluroxipir

Ambalat: la 1 litru

Avantaje

- Cerlit™ Super este cel mai sigur partener pentru combaterea turiței (*Galium aparine*) în toate stadiile de creștere.

Mod de acțiune

- Cerlit™ Super este perfect tolerat de cereale păioase, într-o fereastră foarte largă de aplicare.
- Substanța activă fluroxypyr aparține familiei auxinelor sintetice (grupul O conform clasificării HRAC).
- Cerlit™ Super este un erbicid sistemic care este

absorbit prin frunzele buruienilor țintă, apoi migrează în floem către meristemele plantelor provocând o reacție tipic auxinică la numai câteva ore după aplicare, manifestându-se prin răsucirea frunzelor, îngălbenire și stoparea creșterii.

Mod de utilizare

- Cerlit™ Super asigură combaterea excelentă a unor buruieni greu de controlat în cultura porumbului, cum ar fi: *Abutilon theophrasti*, *Convolvulus arvensis*, *Rubus caesius*, *Urtica spp.*, *Taraxacum officinale*.
- Se aplică în stadiul de 2-6 frunze.

- Cerlit™ Super nu afectează germinația semințelor, deci poate fi utilizat cu succes în combaterea buruienilor dicotiledonate din loturile semincere de cereale.
- Volumul de apă utilizat pentru prepararea soluției de stropit: 200-400 litri/ha.

SPECTRUL DE BURUIENI COMBĂTUTE

BURUIENI FOARTE SENSIBILE Combătute în proporție de peste 95%	<i>Galium aparine</i> (până la stadiul de dezvoltare BBCH 32), <i>Polygonum convolvulus</i>
BURUIENI SENSIBILE Combătute în proporție de 85-94.9%	<i>Galium aparine</i> (în stadiu de dezvoltare BBCH 33-45), <i>Stellaria media</i> , <i>Galeopsis tetrahit</i> , <i>Polygonum aviculare</i> , <i>Polygonum orientale</i> , <i>Myosotis arvensis</i> , <i>Rumex obtusifolius</i> , <i>Rumex crispus</i> , <i>Calystegia sepium</i> , <i>Datura stramonium</i> , <i>Rubus fruticosus</i> , <i>Solanum nigrum</i> , <i>Samulastră de floarea soarelui</i>
BURUIENI MODERAT SENSIBILE Combătute în proporție de 70-84.9%	<i>Solanum tuberosum</i> , <i>Sinapis arvensis</i> , <i>Cerastium glomeratum</i> , <i>Legousia speculum-veneris</i> , <i>Convolvulus arvensis</i> , <i>Polygonum amphibium</i> , <i>Thlaspi arvensis</i>
BURUIENI MODERAT REZISTENTE	<i>Veronica persica</i> , <i>Fumaria officinalis</i> , <i>Matricaria chamomilla</i> , <i>Senecio vulgaris</i>

OMOLOGĂRI

CULTURA	DOZA
Cereale de primăvară și toamnă (grâu, orz, secară, triticale, ovăz), BBCH 21-32	0.54 litri/ha
Pășuni, pajiști, gazon, se aplică din martie până în septembrie	0.54 litri/ha
Porumb, porumb dulce, BBCH 12-16	0.54 litri/ha
Ceapă, ceapă verde, ceapă eșalotă, usturoi, BBCH 11-15 (de la 1 frunză până la 5 frunze)	0.30 litri/ha

Perioada de aplicare la cereale păioase

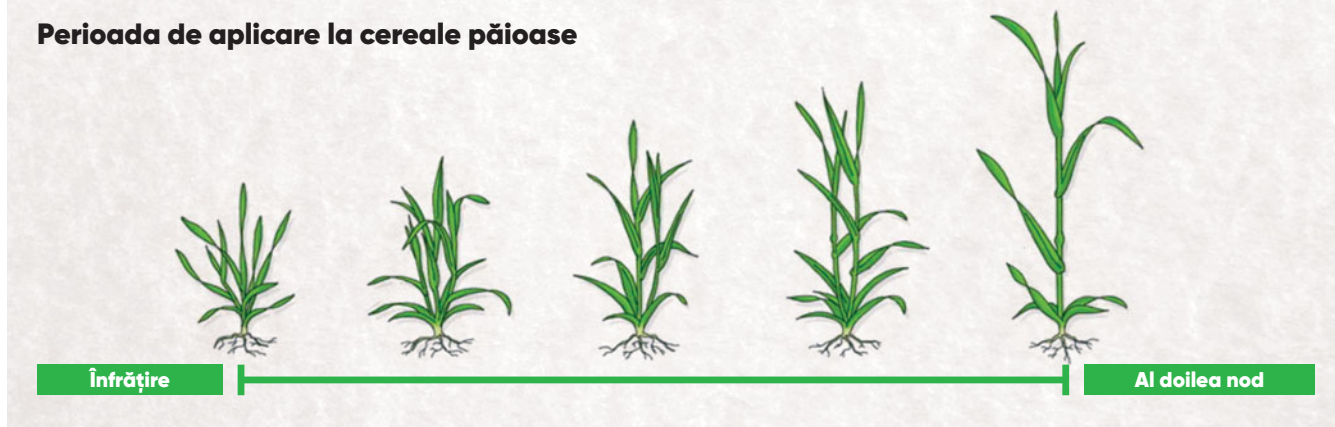

Perioada de aplicare la porumb



Compatibilitate

- Cerlit™ Super poate fi combinat cu îngrășăminte foliare.
- Pentru completarea spectrului de combatere poate fi combinat cu alte erbicide, inclusiv sulfonilureice.
- Înainte de utilizare este necesară efectuarea unui test practic cu respectarea dozelor de amestec.

Timp de pauză

- Timpul de pauză este 90 de zile la ceapă și usturoi.
- Timpul de pauză pentru pajiști și pășuni este de 7 zile.



Express™ 50 SX®

Erbicid

ERBICID SELECTIV APLICAT ÎN POSTEMERGENȚĂ LA FLOAREA SOARELUI PENTRU COMBATERICA BURUIENILOR CU FRUNZĂ LATĂ

Conține: 500 g/kg tribenuron-metil

Ambalat: la 150 g



Avantaje

- Tehnologia de cultivare a hibridilor de floarea soarelui toleranți la erbicidul Express™ 50 SX® (SU toleranți) este una dintre cele mai inovatoare soluții de creștere a productivității în agricultură, utilizată la nivel global.
- Control eficient al buruienilor cu frunză lată inclusiv pălămidă (*Cirsium arvense*), cornaci (*Xanthium spp*), ciumăfaie (*Datura stramonium*) din culturile de floarea-soarelui rezistente la Express™ 50 SX®.
- Flexibil în aplicare de la stadiul de 2 frunze, până la 8 frunze ale florii-soarelui.
- Este cea mai eficientă și avantajoasă tehnologie pentru obținerea unor culturi curate de buruieni și producții ridicate (**din cercetările interne Corteva Agriscience, utilizarea erbicidului Express™ 50 SX® aduce un spor mediu de producție de 250 kg/ha în comparație cu utilizarea erbicidelor generice pe bază de tribenuron-metil**).

Mod de acțiune

- Express™ 50 SX® este absorbit prin frunze și rădăcini și este translocat rapid în întreaga plantă. Substanța activă inhibă diviziunea celulară în vârful de creștere ale lăstarilor și rădăcinilor plantelor sensibile.
- Creșterea buruienilor este oprită după câteva ore de la aplicare, dar simptomele vizibile apar după 5-10 zile, iar moartea acestora se produce după 15-25 zile.



SPECTRUL DE BURUIENI COMBĂTUTE

BURUIENI SENSIBILE	BURUIENI SENSIBILE	BURUIENI SENSIBILE
Albăstriță (<i>Centaurea cyanus</i>)	Nu-mă-uita (<i>Myosotis arvensis</i>)	Sugel (<i>Lamium spp.</i>)
Crețșoară (<i>Aphanes arvensis</i>)	Opaiță (<i>Silene conica</i>)	Traista ciobanului (<i>Capsella bursa-pastoris</i>)
Floarea-soarelui - samulastră*	Pălămidă (<i>Cirsium arvense</i>)	BURUIENI MEDIU SENSIBILE
Iarbă roșie (<i>Polygonum spp.</i>)	Păpădie (<i>Taraxacum officinale</i>)	Ciumăfaie (<i>Datura stramonium</i>)
Lobodă (<i>Chenopodium spp.</i>)	Piciorul cocoșului (<i>Ranunculus spp.</i>)	Cornuți (<i>Xanthium spp.</i>)
Lobodă sălbatică (<i>Atriplex spp.</i>)	Punguliță (<i>Thlaspi arvense</i>)	Șopârlița (<i>Veronica spp.</i>)
Lucernă - samulastră (<i>Medicago sativa</i>)	Ridiche sălbatică (<i>Raphanus raphanistrum</i>)	Teișor (<i>Abutilon theophrasti</i>)
Lungurică (<i>Galeopsis tetrahit</i>)	Rocoină (<i>Stellaria media</i>)	Turița (<i>Galium aparine</i>)
Mac (<i>Papaver rhoeas</i>)	Romanița (<i>Anthemis spp.</i>)	Trei frați pătați (<i>Viola spp.</i>)
Măzărliche (<i>Vicia spp.</i>)	Salata sălbatică (<i>Lactuca serriola</i>)	BURUIENI REZISTENTE
Muștar negru (<i>Sinapis nigra</i>)	Scânțieiuță (<i>Anagallis arvensis</i>)	Fumăriță (<i>Fumaria officinalis</i>)
Muștar sălbatic (<i>Sinapis arvensis</i>)	Spălăcioasă (<i>Senecio vulgaris</i>)	Volbură (<i>Convolvulus arvensis</i>)
Neghină (<i>Agrostemma githago</i>)	Știr (<i>Amaranthus retroflexus</i>)	Toate speciile de graminee

* Excepție hibridii rezistenți la Express™ 50 SX®

Mod de utilizare

- Se utilizează numai la hibridii de floarea-soarelui prezenți în piață toleranți la Express™ 50 SX®.
- Eficacitatea maximă se obține în faza de 2-4 frunze a buruienilor cu frunză lată anuale și în faza de rozetă la cele perene.
- Tratamentele se efectuează în postemergență până în stadiul de 8 frunze ale florii-soarelui.
- Volumul de soluție: 200-400 litri/ha.
- Asocierea cu surfactantul Vivolt® permite combaterea superioară a buruienilor mediu sensibile la erbicidul Express™ 50 SX®, precum și o mai bună translocare a produsului.
- Nu aplicați produsul la temperaturi de sub 10° C sau peste 25° C.
- Nu aplicați produsul peste plante în faza de cotiledoane sau care au depășit faza de 8 frunze.
- La noii hibridii homozigoți, erbicidul Express™ 50 SX® se poate amesteca cu erbicide anti-gramineice.

OMOLOGĂRI

CULTURA	ORGANISM ȚINTĂ	DOZA
Floarea-soarelui (hibridii cu genă rezistentă la tribenuron-metil)	Buruieni dicotiledonate anuale și perene (inclusiv <i>Xanthium</i> , <i>Cirsium</i> , <i>Datura</i> , <i>Solanum</i>)	30 g/ha + 0.1% Vivolt® postemergent (floarea-soarelui la 2-8 frunze, buruieni la 2-4 frunze, <i>Cirsium</i> maxim 10 cm înălțime)

Atenție!

- Erbicidul Express™ 50 SX® se va folosi exclusiv în solele însămânțate cu hibridii toleranți la acest erbicid.
- Nu se recomandă utilizarea produsului Express™ 50 SX® în solele însămânțate cu hibridii ce conțin altă genă de rezistență.
- Evitați confuziile! Verificați dacă sunteți în posesia unuia dintre hibridii rezistenți!

Atenție: utilizarea accidentală a unor erbicide incompatibile cu acești hibridii poate conduce la pierderea completă a recoltei!



Floramix™



ERBICID

ERBICID SISTEMIC, CU APLICARE POSTEMERGENTĂ, DESTINAT COMBATERII BURUIENILOR GRAMINEE ȘI A CELOR CU FRUNZĂ LATĂ DIN CULTURILE DE GRÂU

Conține: 70.8 g/kg piroxsulam + 14.2 g/kg florasulam + 70.8 g/kg cloquintocet-mexil

Ambalat: la 0.795 kg

Mod de acțiune

- Floramix™ conține două substanțe active: piroxsulam și florasulam, ambele molecule fiind de tip ALS (inhibitori de acetolactat sintază) cu translocare sistemică în plantă.
- Erbicidul Floramix™ se aplică în combinație cu adjuvantul Dassoil 26-2N, pentru a se îmbunătăți eficacitatea în cazul buruienilor moderat sensibile.

Mod de utilizare

- Eficacitatea erbicidului Floramix™ poate fi redusă în condițiile unui sol foarte uscat sau unor temperaturi foarte scăzute, condiții în care dezvoltarea buruienilor este încetinită.
- Buruienile sensibile care germinează după aplicarea erbicidului Floramix™ nu vor fi combătute.
- Nu aplicați erbicidul Floramix™ în condiții de stres precum temperaturi scăzute, secetă, bălțirea apei, atac puternic de insecte, carențe de nutrienți etc.
- Floramix™ nu este spălat de ploaie la 1 oră după aplicare.
- Volumul de apă recomandat este de 200-400 litri/ha. Asigurați-vă că buruienile sunt uniform acoperite cu soluția de tratat.

Atenție: se va evita contactul erbicidului cu alte culturi decât cele pentru care este omologat!

SPECTRUL DE BURUIENI COMBĂTUTE

BURUIENI MONOCOTILEDONATE SENSIBILE	BURUIENI DICOTILEDONATE SENSIBILE
Iarba vântului (<i>Apera spica-venti</i>)	Mușețel (<i>Matricaria spp.</i>)
Odos (<i>Avena fatua</i>)	Lucernă (<i>Medicago spp.</i>)
Coadă vulpii (<i>Alopecurus myosuroides</i>)	Mac de câmp (<i>Papaver rhoeas</i>)
Păiușă (<i>Bromus spp.</i>)	Ridiche sălbatică (<i>Raphanus raphanistrum</i>)
BURUIENI MONOCOTILEDONATE MODERAT SENSIBILE	Muștar (<i>Sinapis arvensis</i>)
Iarbă bărboasă (<i>Echinochloa crus-galli</i>)	Frunza voinicului (<i>Sisymbrium spp.</i>)
Raigras (<i>Lolium spp.</i>)	Rocoină (<i>Stellaria media</i>)
Pir târător (<i>Agropyron repens</i>)	Punguliță (<i>Thlaspi arvense</i>)
Mohor verde (<i>Setaria viridis</i>)	BURUIENI DICOTILEDONATE MODERAT SENSIBILE
BURUIENI DICOTILEDONATE SENSIBILE	Albăstriță comună (<i>Centaurea cyanus</i>)
Iarba cocoșului (<i>Adonis spp.</i>)	Lobodă porcească (<i>Chenopodium album</i>)
Știr (<i>Amaranthus retroflexus</i>)	Pălămidă (<i>Cirsium arvense</i>)
Romaniță (<i>Anthemis arvensis</i>)	Nemțior de câmp (<i>Consolida orientalis</i>)
Rapiță sălbatică (<i>Brassica spp.</i>)	Troscot (<i>Polygonum aviculare</i>)
Traista ciobanului (<i>Capsella bursa-pastoris</i>)	Hrișcă urcătoare (<i>Polygonum convolvulus</i>)
Voinicică (<i>Descurainia spp.</i>)	Veronica (<i>Veronica hederaefolia</i>)
Turiță (<i>Galium aparine</i>)	Veronica (<i>Veronica persica</i>)
Mușcată (<i>Geranium spp.</i>)	Mazăre de primăvară (<i>Vicia sativa</i>)
Sugel (<i>Lamium amplexicaule</i>)	Vioarele de ogoare (<i>Viola arvensis</i>)
Mărgelușă (<i>Lithospermum arvense</i>)	

Perioada de aplicare

- Floramix™ poate fi utilizat postemergent, de la stadiul de 2-3 frunze până la stadiul de 2 noduri al plantei de cultură (aplicare doar în primăvară). Pentru a obține cele mai bune rezultate, se recomandă să se erbicideze atunci când buruienile sunt în creștere activă. Combaterea este influențată de stadiul de dezvoltare a buruienilor, stadiile tinere de dezvoltare fiind mai ușor controlate.
- Controlul optim al buruienilor monocotiledonate

se realizează în fenofaza de până la 3 frați pentru *Apera spica-venti* și până la înfrățire pentru *Avena fatua*, iar pentru buruienile dicotiledonate anuale la 2-4 frunze.

- Temperatura optimă de aplicare este între 8-25° C, dar tratamentele pot fi făcute începând de la 5° C. În acest caz, apariția simptomelor de combatere este mai lentă, dar controlul final nu este afectat.

OMOLOGĂRI

CULTURA	BURUIENI ȚINTĂ	DOZA DE APLICARE
Grâu (BBCH 12/13-32)	Buruieni monocotiledonate anuale: <i>Apera spica-venti</i>	120 g/ha + 0.6 litri/ha Adjuvant
	Buruieni monocotiledonate anuale: <i>Avena fatua</i> , <i>Bromus spp.</i> , <i>Alopecurus myosuroides</i> Monocotiledonate: înainte de înfrățire Dicotiledonate anuale: 2-4 frunze	260 g/ha + 0.6 litri/ha Adjuvant

* Doza de aplicare de 120 g/ha + 0.6 l/ha adjuvant se recomandă pentru combaterea *Apera spica-venti*

* Doza de aplicare de 260 g/ha + 0.6 l/ha adjuvant se recomandă pentru restul buruienilor menționate pe etichetă

Rotația culturilor

- Culturile care se pot înființa în rotație normală după tratamentul cu Floramix™ sunt următoarele:

Toamna: grâu de toamnă, orz de toamnă, ovăz de toamnă, triticale de toamnă, secară de toamnă, rapiță de toamnă.

Primăvara: cereale de primăvară (grâu, orz, ovăz, triticale, secară), floarea-soarelui, rapiță de primăvară, sfeclă de zahăr, cartofi, borceag, trifoi, fasole, mazăre, porumb, semințe de in, varză transplantată, morcovi, păstârnac.

Cultură calamitată

- În caz de cultură calamitată după tratamentul cu Floramix™ în primăvară, terenul se va ara și se vor aștepta 6 săptămâni înainte de a se

înființa următoarea cultură. În această situație se pot planta cereale păioase, porumb sau floarea-soarelui.

Rezistența buruienilor

- Utilizarea în mod repetat de produse cu același mod de acțiune, poate determina apariția fenomenului de rezistență a anumitor buruieni. Pentru a preveni sau a întârzia un astfel de fenomen, este recomandat să folosiți erbicide cu diferite moduri de acțiune.
- Floramix™ conține piroxulam și florasulam care sunt inhibitori ai ALS. Pentru a evita dezvoltarea unor riscuri de rezistență, se recomandă să se aplice Floramix™ numai o dată pe sezon.

Compatibilitate

- Floramix™ nu trebuie aplicat în amestec cu un alt produs pe bază de inhibitor ALS, ca de exemplu amidosulfuron. Nu se recomandă amestecul în rezervor cu erbicide pe bază de ester al acidului 2,4 D. Pot apărea efecte fitotoxice dacă se aplică în amestec cu regulatori de creștere.
- Ar trebui așteptat minimum 7 zile între tratamente.
- Intervalul dintre tratamente ar trebui să fie de minimum 14 zile.

Galera™ SUPER

ERBICID

ERBICID CU APLICARE FOLIARĂ CARE COMBATE BURUIENILE DICOTILEDONATE ANUALE ȘI PERENE DIN CULTURA DE RAPIȚĂ

Conține: 240 g/l clopiralid + 80 g/l picloram + 40 g/l aminopirialid

Ambalat: la 1 litru



Mod de acțiune

- Galera™ Super are o dublă acțiune: de contact, datorată picloramului și sistemică datorată clopiralidului și aminopirialidului. Cele trei substanțe active din Galera™ Super au un mod asemănător de distribuire și acțiune.
- Substanțele sunt absorbite atât la nivel foliar cât și la nivel radicular, sunt translocate atât acropetal cât și basipetal și se acumulează în țesuturile meristematice ale plantelor. Au un mod de acțiune „auxinic”.

Mod de utilizare

- Galera™ Super se poate aplica preemergent sau postemergent timpuriu (stadiu de 1-3 frunze) sau se poate aplica postemergent în toamnă, la stadiul rapiței de la 3 până la 9 frunze sau primăvara, înainte ca mugurii floralii să fie vizibili.
- Numărul maxim de aplicări: o singură aplicare pe cultură. Pentru aplicarea în toamnă, Galera™ Super se poate combina cu alte pesticide.
- Nu recomandăm amestecul Galera™ Super cu alte produse în primăvară.
- Volumul de apă utilizat: 100-400 litri/ha.

Doze omologate: 0.2 litri/hectar toamna sau 0.25 litri/hectar primăvara



SPECTRUL DE BURUIENI COMBĂTUTE

BURUIENI SENSIBILE	Turiță (<i>Galium aparine</i>)	Sălcuță (<i>Polygonum spp.</i>)
Pălămidă (<i>Cirsium arvense</i>)	Romaniță (<i>Anthemis arvensis</i>)	Zărnă (<i>Solanum nigrum</i>)
Albăstriță comună (<i>Centaurea cyanus</i>)	Știr (<i>Amaranthus spp.</i>)	Cornuți (<i>Xanthium strumarium</i>)
Vioarele de ogoare (<i>Viola arvensis</i>)	Susai (<i>Sonchus arvensis</i>)	BURUIENI MODERAT SENSIBILE
Lobodă porcească (<i>Chenopodium album</i>), stadiul de 2-4 frunze	larba pârloagelor (<i>Ambrosia artemisiifolia</i>)	Rocoină (<i>Stellaria media</i>)
Mac de câmp (<i>Papaver rhoeas</i>)	Laba găștei (<i>Geranium dissectum</i>)	Sugel (<i>Lamium spp.</i>)
Mușețel nemirositor (<i>Matricaria inodora</i>)	Samulastra de floarea-soarelui	Veronica (<i>Veronica spp.</i>)

Culturi postmergătoare

- Pe un teren care a fost tratat în toamnă cu Galera™ Super pot fi înființate următoarele culturi: toamnă (anul calendaristic următor) cereale de toamnă, rapiță de toamnă, muștar.
- După tratamentul de primăvară cu erbicidul Galera™ Super se pot înființa pe același teren următoarele culturi:
 - în toamna aceluiași an: rapiță de toamnă, cereale de toamnă;
 - în primăvara anului următor: porumb, sorg, cereale de primăvară, rapiță de primăvară, muștar, varză, in;
 - în primăvara celui de-al doilea an calendaristic de la tratamentul din primăvară cu Galera™ Super se poate înființa orice cultură.

Cultură calamitată

- În caz de cultură calamitată tratată cu Galera™ Super (exemplu: îngheț, boli, dăunători) se poate semăna pe același teren: rapiță de primăvară, muștar, varză transplantată, cereale sau porumb în același sezon cu cel puțin 1 lună după tratament, cu arătura terenului înainte de înființarea culturii.

Restricții

- A nu se utiliza produsul cu 2 zile înainte sau după nopți cu condiții de îngheț, sau când apar fluctuații mari de temperaturi între zi și noapte. Galera™ Super aplicat singur nu este spălat de ploaie la două ore de la aplicare.
- Galera™ Super nu ar trebui aplicat în condiții de mediu sau agronomice nefavorabile creșterii plantelor (exemplu: vreme rece, secetă, fertilitate scăzută a solului).

Compatibilitate

- Pentru orice recomandare legată de compatibilitate vă rugăm să contactați echipa Corteva Agriscience.

Timp de pauză

- Timpul de pauză nu este necesar.



Korvetto™

Arylex™ active

ERBICID

ERBICID POSTEMERGENT DESTINAT UTILIZĂRII PRIMĂVARA ÎN CULTURA DE RAPIȚĂ DE TOAMNĂ PENTRU CONTROLUL UNUI SPECTRU LARG DE BURUIENI DICOTILEDONATE

Conține: 5 g/l halauxifen-metil (Arylex™ active) + 120 g/l clopiralid

Ambalat: la 5 litri



Mod de acțiune

- Erbicidul Korvetto™ conține două substanțe active, halauxifen-metil (Arylex™ active) și clopiralid, ambele aparținând familiei auxinelor sintetice.
- Substanța activă halauxifen-metil (Arylex™ active) este absorbită de către buruienile sensibile prin frunze și este rapid translocată prin sistemul vascular, până la punctele de creștere ale buruienilor unde se acumulează.
- Moleculele de halauxifen-metil (Arylex™ active) sunt absorbite rapid de celulele plantei, unde erbicidul imită hormonii naturali prin legarea de receptorii de auxină specifici nucleului și declanșează pierderea funcției normale de creștere.

În doar câteva ore, până la câteva zile de la aplicare, simptomele vizuale apar și continuă să se dezvolte, ducând la moartea buruienilor sensibile în câteva săptămâni.

- Clopiralid acționează ca un regulator de creștere al plantelor, este absorbit la nivelul rădăcinilor și frunzelor, înlocuiește auxinele naturale și provoacă perturbări de creștere și dezvoltare normală a buruienilor țintă. În funcție de speciile de buruieni, simptomele vizuale vor apărea în perioada cuprinsă între câteva zile și câteva săptămâni după aplicarea erbicidului.



Mod de utilizare

- Erbicidul Korvetto™ se aplică primăvara, de la începutul alungirii tulpinilor (rozetă) a culturii de rapiță (BBCH-30) până când mugurii floralii sunt prezenți dar sunt încă acoperiți de frunze (BBCH-50).
- Poate fi utilizat pe toate varietățile de rapiță de toamnă (convențională și Clearfield®) pentru combaterea speciilor de buruieni cu frunză lată.
- Numărul maxim de aplicări: o singură aplicare pe cultură/sezon.
- Volumul de apă utilizat: 100-400 litri/ha.

Doze omologate: 1 litru/hectar primăvara
Atenție: nu se aplică toamna!

SPECTRUL DE BURUIENI COMBĂTUTE

BURUIENI FOARTE SENSIBILE (95-100%)	BURUIENI SENSIBILE (85-94.9%)	
Albăstriță comună (<i>Centaurea cyanus</i>)	Romaniță (<i>Anthemis arvensis</i>)	Mușețel mirositor (<i>Matricaria chamomilla</i>)
Lobodă (<i>Chenopodium album</i>)	Pălămidă (<i>Cirsium arvense</i>)	Mac (<i>Papaver rhoeas</i>)
Mac (<i>Papaver dubium</i>)	Fumăriță (<i>Fumaria officinalis</i>)	Spălăcioasa (<i>Senecio vulgaris</i>)
Sugel (<i>Lamium spp.</i>)	Ciocul berzei (<i>Geranium dissectum</i>)	BURUIENI MODERAT SENSIBILE (70-84.9%)
Turiță (<i>Galium aparine</i>)	Mușețel nemiositor (<i>Matricaria inodora</i>)	Măturica (<i>Descurainia sophia</i>)

Culturi postmergătoare

- În rotație normală, toate culturile pot fi semănate în condiții de siguranță după aplicarea erbicidului Korvetto™ primăvara la cultura de rapiță de toamnă.

Cultură calamitată

- În cazul unei culturi calamitate, după aplicarea în primăvară a erbicidului Korvetto™, toate culturile pot fi înființate în condiții de siguranță, cu excepția culturii de cartof și floarea-soarelui.



Restricții

- Nu tratați culturile în condiții de mediu sau agronomice nefavorabile creșterii plantelor, cum ar fi îngheț, secetă, exces de apă în sol, deficiență de nutriție, boli și/sau dăunători.
- Uneori, aplicarea erbicidului Korvetto™ poate induce inhibarea ușoară și tranzitorie a culturii (2-3 săptămâni). Aceasta nu are niciun impact asupra recoltei și calității acesteia.
- Erbicidul Korvetto™ poate fi utilizat pe orice tip de sol.

Compatibilitate

- Pentru orice recomandare legată de compatibilitate vă rugăm să contactați echipa Corteva Agriscience.

Timp de pauză

- Timpul de pauză nu este necesar.



Lontrel® 600

ERBICID

ERBICID SISTEMIC, POSTEMERGENT, UTILIZAT ÎN COMBATAREA BURUIENILOR DICOTILEDONATE DIN CULTURILE DE RAPIȚĂ, SFECLĂ DE ZAHĂR, SFECLĂ ROȘIE, SFECLĂ FURAJERĂ, MANGOLD, NAP, PORUMB FURAJER, PĂȘUNI, GRÂU, ORZ, OVĂZ ȘI PLANTE ORNAMENTALE

Conține: 600 g/l clopiralid

Ambalat: la 1 litru



Mod de acțiune

- Lontrel® 600 este un erbicid cu acțiune sistemică, absorbit la nivelul frunzelor și translocat în sistemul radicular al plantelor.
- Clopiralid este eficace în combaterea buruienilor din familiile *Asteraceae* (*Compositae*), *Fabaceae* (Leguminoase), *Solanaceae* și *Polygonaceae*.
- Lontrel® 600 se translocă după erbicidare către rădăcinile și rizomii de pălămidă (*Cirsium*) și susai (*Sonchus*) asigurând o combatere durabilă.

Perioada de aplicare

• Rapiță de toamnă sau primăvară

Lontrel® 600 poate fi aplicat pe toate soiurile de rapiță semănată toamna și primăvara începând cu stadiul de 2 frunze complet dezvoltate până înainte ca mugurii floriferi să fie vizibili (BBCH 12-50). Pentru combaterea buruienilor perene se recomandă Lontrel® 600 la doza de 0.5 l/ha în faza de rozetă a buruienii (secțiune de până la 30 cm). Pentru combaterea buruienilor anuale se recomandă Lontrel® 600 la doza de 0.33 l/ha. În cazul în care se realizează două aplicări asupra rapiței, trebuie respectat un interval minim de aplicare de 7 zile. Atenție! A nu se depăși doza maximă/cultură/sezon în cazul aplicării secvențiale.

• Porumbul furajer

Lontrel® 600 poate fi aplicat pe toți hibridii de porumb furajer de la răsărire până la stadiul de 9 frunze (BBCH 10-19) la doza de 0.17 l/ha.

Avantaje

- Lontrel® 600 este unicul erbicid care combate pălămida din cultura de sfeclă de zahăr.
- Eficacitate extraordinară în combaterea pălămidei din rizomi.

• Sfeclă de zahăr, sfeclă roșie, sfeclă furajeră, mangold

Pentru controlul buruienilor anuale, aplicați 0.33 l/ha Lontrel® 600. Pentru combaterea buruienilor perene se recomandă o aplicare cu doza de 0.17 l/ha în faza de rozetă, urmată de o a doua aplicare la doza de 0.33 l/ha la un interval de trei până la patru săptămâni. Atenție! A nu se depăși doza maximă cultură/sezon în cazul aplicării secvențiale.



• **Napul suedez și napul**

Lontrel® 600 poate fi aplicat tuturor tipurilor și soiurilor de nap suedez și nap. Pentru combaterea buruienilor anuale, aplicați Lontrel® 600 la doza de 0.33 l/ha. Pentru combaterea buruienilor perene se recomandă Lontrel® 600 la doza de 0.17 l/ha, pentru prima aplicare, în faza de rozetă, urmată de o a doua aplicare la un interval de trei până la patru săptămâni în doza de 0.33 l/ha. Atenție! A nu se depăși doza maximă/cultură/sezon în cazul aplicării secvențiale. Aplicarea trebuie realizată pe culturile de napi numai după ce acestea au atins stadiul de două frunze extinse. Culturile transplantate pot fi tratate după ce acestea cresc puternic și sunt pe deplin stabilite. Poate apărea o anumită cloroză sau denaturare a frunzelor la culturile cu un strat redus de ceară pe frunze (ex. din cauza acidității solului).

• **Pășuni**

Lontrel® 600 poate fi aplicat pe toate speciile și varietățile de iarbă din pășuni constituite sau pășuni permanente după îndepărtarea tuturor animalelor. Ca tratament, Lontrel® 600 trebuie aplicat la doza de 0.33 l/ha într-un volum de apă de 300 până la

400 litri/ha. Aplicarea trebuie realizată atunci când buruienile cresc în mod activ, sunt în stadiul de rozetă de 15 până la 30 cm. În cazul în care iarba a fost tăiată pentru fân sau grâne, tratați la cel puțin 2 până la 3 săptămâni după tăiere, după ce a avut loc o re-creștere suficientă. Atenție! Trebuie să treacă o perioadă de 7 zile între aplicarea Lontrel® 600 și reintroducerea animalelor sau cosit pentru fân sau grâne.

• **Plante ornamentale**

Lontrel® 600 poate fi aplicat ca pulverizare direcționată pe copaci și arbuști ornamentali, dar trebuie să se evite orice contact prin pulverizare sau derivare cu frunzele, mugurii, lăstarii sau tulpinile verzi ale culturii, folosind, dacă este necesar, un pulverizator cu scut sau cu protecție. Nu aplicați Lontrel® 600 în zona rădăcinii speciilor din familia *Compositae* (ex. specia *Senecio*) sau *Papilionaceae* (ex. specia *Laburnum*, *Genista*, *Cytisus*). Se aplică Lontrel® 600 la doza de 0.33 l/ha la momentul optim pentru controlul buruienilor țintă (ciulinul târâtor în faza de rozetă cu secțiune de până la 30 cm).

OMOLOGĂRI

CULTURA	DOZA (LITRI PRODUS/HA)
Rapiță	0.33 litri/ha - 0.50* litri/ha (*în funcție de gradul de infestare și speciile de buruieni) Se aplică astfel: Cultura: de la stadiul de 2 frunze la stadiul de buton floral (BBCH 12-50) Buruieni: stadiul de creștere activă
Sfeclă de zahăr, sfeclă roșie, sfeclă furajeră, mangold (sfeclă elvețiană), nap suedez, nap	0.33 litri/ha - 0,50* litri/ha (*în funcție de gradul de infestare și speciile de buruieni) Se aplică astfel: Cultura: când rândurile se întâlnesc deasupra solului (BBCH 39) Buruieni: stadiul de creștere activă
Porumb furajer	0.17 litri/ha Se aplică astfel: Cultura: de la răsărire până la stadiul de 9 frunze (BBCH 10-19) Buruieni: stadiul de creștere activă
Pășuni	0.33 litri/ha Se aplică astfel: Cultura: cu 7 zile înainte de recoltare sau cosire Buruieni: stadiul de creștere activă
Grâu, orz, ovăz	0.12 litri/ha Se aplică astfel: Cultura: de la stadiul de 2 frunze până la apariția celui de-al 3-lea nod (BBCH 12-32) Buruieni: stadiul de creștere activă
Plante ornamentale	0.33 litri/ha Se aplică în stadiul de creștere activă a buruienilor.

Spectrul de combatere

- Pentru cele mai bune rezultate, aplicați Lontrel® 600 atunci când buruienile sunt în creștere activă. Controlul buruienilor poate fi redus dacă acestea suferă de stres cauzat de secetă în momentul aplicării.
- Când se aplică post-emergent, Lontrel® 600 controlează diferite buruieni cu frunză lată care sunt deja răsărite. Eficacitatea nu este influențată de tipul de sol.
- Pe buruienile anuale aplicați produsul atunci când acestea se află în stadii mici de dezvoltare, de obicei de la 2-4 frunze până la 4-8 frunze, în funcție de specie.
- Pe buruienile perene (de exemplu, ciulinul) aplicați produsul în stadiul de rozetă (până la 30 cm diametru). În unele condiții, o aplicare secvențială. (Atenție! A nu se depăși doza maximă/cultură sezon) ar putea fi mai eficientă decât o singură aplicare.
- Susceptibilitatea buruienilor față de erbicidul Lontrel® 600 este prezentată în tabelele de mai jos.

SUSCEPTIBILITATEA BURUIENILOR DICOTILEDONATE ANUALE

	STADIUL DE CREȘTERE	
	0.17 litri/ha	0.33 litri/ha
Foarte sensibile Ciulinul târâtor (din semințe) (<i>Cirsium arvense</i>) Cruciulița (<i>Senecio vulgaris</i>) Mușețelul (<i>Matricaria chamomilla</i>) Mușețelul mirositor (<i>Matricaria</i>) Mușețelul nemirositor (<i>Matricaria inodora</i>) Susaiul moale (<i>Sonchus oleraceus</i>)	4 frunze 6 frunze 4 frunze 4 frunze 4 frunze 2 frunze	6 frunze 10 frunze 8 frunze 8 frunze 8 frunze 4 frunze
Sensibile și moderat sensibile Hrișca urcătoare (<i>Polygonum convolvus</i> , <i>Fallopia convolvus</i>)	1 frunză	2 frunze
Rezistență moderată Iarba roșie (<i>Polygonum lapathifolium</i>)	1 frunză	2 frunze

SUSCEPTIBILITATEA BURUIENILOR DICOTILEDONATE PERENE

BURUIENI DICOTILEDONATE SENSIBILE	BURUIENI DICOTILEDONATE MODERAT SENSIBILE
Ciulinul târâtor (<i>Cirsium arvense</i>)	Susaiul peren (<i>Sonchus arvensis</i>)
Păpădia (<i>Taraxacum spp.</i>)	Trifoiul alb (diametru 10 cm) (<i>Trifolium repens</i>)
Scaiul (<i>Sonchus avensis</i>)	

Aplicare secvențială: 0.17 litri/ha + 0.33 litri/ha



Timp de pauză

- Trebuie să treacă între aplicarea Lontrel® 600 și recoltare un interval de:
 - 42 de zile când se aplică la sfeclă de zahăr, sfeclă furajeră, sfeclă roșie, nap, mangold (sfeclă elvețiană), nap suedez
 - 60 de zile când se aplică la porumb și porumb zaharat pentru siloz
- 90 de zile când se aplică la porumb și porumb zaharat pentru cereale.
- Între aplicarea Lontrel® 600 și reintroducerea animalelor, sau tăierea pentru fân sau siloz în pășuni, trebuie să treacă o perioadă de 7 zile.

Managementul resturilor vegetale

- Resturile vegetale provenite de la culturile de cereale tratate cu Lontrel® 600 pot conține reziduuri care ar putea deteriora anumite culturi.
- Pentru a evita acest risc: acestea nu trebuie utilizate sau furnizate pentru a fi utilizate ca paie în compost, gunoi pentru păsările de curte, gunoi de grajd sau compost pentru cultura ciupercilor.
- Resturile vegetale provenite de la culturile tratate cu Lontrel® 600 pot fi utilizate pentru a despărți rândurile de căpșuni.

Volumul de apă recomandat

- Volumul de apă recomandat pentru prepararea soluției de stropit: 100-400 de litri de apă la hectar.
- Volumul mai mic trebuie utilizat numai în culturi deschise și pe buruieni în stadii mici de dezvoltare.

Compatibilitate

- Lontrel® 600 este compatibil cu majoritatea erbicidelor. În cazul amestecului cu alte produse este de preferat efectuarea unui test practic, respectându-se dozele prescrise.



Mustang™



ERBICID

ERBICID SISTEMIC POSTEMERGENT, DESTINAT COMBATERII BURUIENILOR CU FRUNZĂ LATĂ DIN CULTURILE DE CEREALE PĂIOASE ȘI PORUMB

Conține: 6.25 g/l florasulam + 300 g/l acid 2,4-D EHE

Ambalat: la 1 litru și 5 litri

Avantaje

- Mustang™ asigură combaterea totală a turiței (*Galium aparine*) și mușetelului (*Matricaria spp.*) chiar și în stadii avansate de dezvoltare.
- Mustang™ are o eficacitate foarte bună și în combaterea pălămidei (*Cirsium arvense*).
- Combate samulastra de rapiță și floarea-soarelui.

Mod de acțiune

- Mustang™ combate, de asemenea, alte peste 100 de specii de buruieni cu frunză lată frecvente în culturile cerealiere, printre care: *Amaranthus spp.*, *Ambrosia artemisiifolia*, *Anthemis arvensis*, *Atriplex spp.*, *Brassica spp.*, *Centaurea cyanus*, *Chenopodium spp.*, *Helianthus annuus*, *Papaver rhoeas*, *Polygonum spp.*, *Sonchus spp.*, *Stellaria media*.
- Mustang™ penetrează foarte rapid suprafața foliară a buruienilor migrând spre punctele de creștere ale acestora.
- Oprește creșterea buruienilor în 24 de ore.

Compatibilitate

- Mustang™ poate fi administrat concomitent cu fungicide, insecticide, o gamă largă de gramincide, îngrășăminte foliare. În cazul amestecului cu alte produse este de preferat efectuarea unui test practic, respectându-se dozele prescrise.



OMOLOGĂRI

CULTURA	DOZA
Grâu (BBCH 21-32)	0.4-0.6 litri/ha
Orz (BBCH 21-32)	0.4-0.6 litri/ha
Orzoaică (BBCH 21-32)	0.4-0.6 litri/ha
Ovăz (BBCH 21-31)	0.4-0.6 litri/ha
Porumb (BBCH 14-16)	0.4-0.6 litri/ha

Mod de utilizare

- Produsul se aplică primăvara la temperaturi de peste 5° C, spre deosebire de produsele standard, care devin active numai de la temperaturi de peste 8-10° C.
- La cereale păioase Mustang™ are o fereastră foarte largă de aplicare putând fi folosit de la începutul înfrățirii până la formarea a 2 noduri, cu excepția culturii de ovăz la care se poate aplica de la înfrățire până la formarea primului internod.
- Mustang™ este mai puțin dependent de temperatură decât majoritatea erbicidelor, componentele sale devenind active chiar de la temperaturi de 5° C.
- Este perfect tolerat atât de cerealele de toamnă cât și de cele de primăvară.
- Mustang™ este selectiv pentru hibridii de porumb. Se aplică în stadiul de 4-6 frunze.
- Mustang™ în doză de 0,4 l/ha combate în procent mai mare de 95% buruienile aflate în primele faze de vegetație. Pentru combaterea buruienilor perene și a celor aflate în stadii avansate de dezvoltare se recomandă doza de 0.6 l/ha.
- Volumul de apă utilizat pentru prepararea soluției de stropit: 200-400 l/ha.
- Mustang™ nu afectează culturile postmergătoare. În cazul în care cultura a fost compromisă din diverse cauze, se pot semăna la două săptămâni de la tratament, cereale de primăvară, iar după patru săptămâni, porumb sau soia.

Perioada de aplicare la cereale păioase

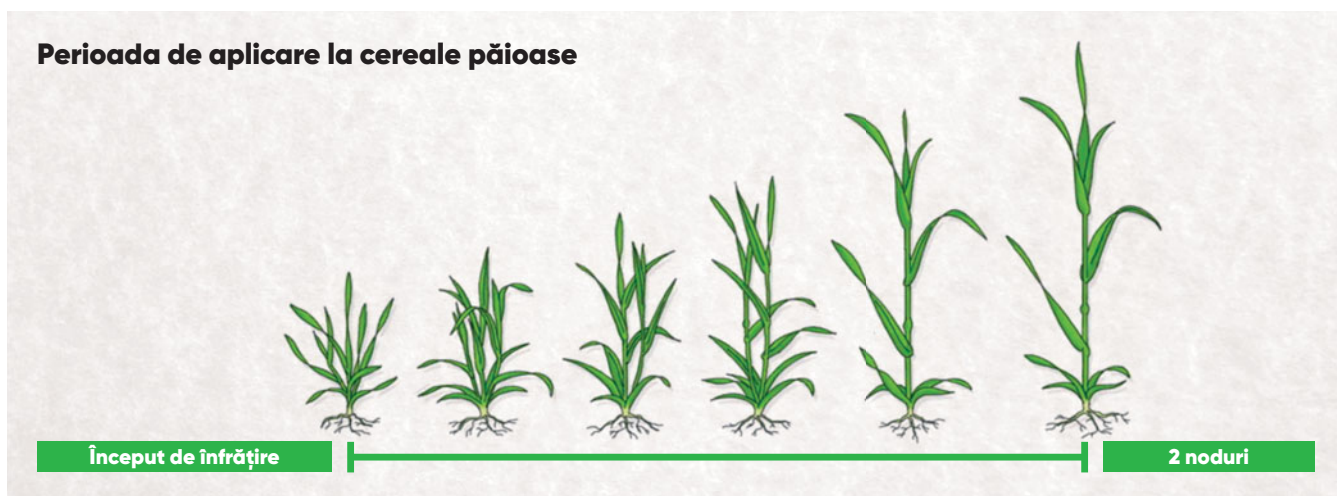

Pallas™ 75 WG



ERBICID

ERBICID SISTEMIC, CU APLICARE POSTEMERGENTĂ, DESTINAT COMBATERII BURUIENILOR GRAMINEE ȘI A CELOR CU FRUNZĂ LATĂ DIN CULTURILE DE GRÂU

Conține: 75 g/kg piroxulam + 75 g/kg cloquintocet-mexil safener

Ambalat: la 0.5 kg

Mod de acțiune

- Pallas™ 75 WG inhibă acetolactat sintaza (ALS), se translocă sistemic prin plantă, inhibând sinteza aminoacizilor principali ai plantei, ulterior inhibând diviziunea celulară, ceea ce duce la moartea speciilor sensibile.
- Pallas™ 75 WG se asimilează foliar, dar prezintă și un control rezidual de scurtă durată în sol, pentru buruienile nou apărute, în funcție de specie și condițiile de mediu.
- Creșterea buruienilor este stopată imediat după aplicare. Primele simptome vizibile (decolorarea și răsucirea frunzelor) se observă la 3-4 zile după erbicidare.
- Combaterea completă se realizează în 2-3 săptămâni după aplicare, depinzând de tipul de buruieni și condițiile climatice.

Mod de utilizare

- Eficacitatea erbicidului Pallas™ 75 WG este îmbunătățită prin adăugarea de adjuvant recomandat și crește efectul de control al buruienilor sensibile în toate condițiile de mediu.

Se va îmbunătăți de asemenea eficacitatea asupra tuturor buruienilor care sunt moderat sensibile. Adjuvanți recomandați: poliglicol (Dassoil 26-2N - adjuvant) cu doza de 0.5 litri/ha.

Perioada de aplicare

- Pallas™ 75 WG poate fi aplicat primăvara de la stadiul de 2-3 frunze la stadiul de 2 noduri. Pentru a obține cele mai bune rezultate, se recomandă să se erbicideze atunci când buruienile sunt în creștere activă.
- Combaterea este influențată de stadiul de dezvoltare a buruienilor, stadiile tinere de dezvoltare fiind mai ușor controlate. Controlul optim pentru graminee este de: până la 3 frați pentru *Apera spica venti* și până la înfrățire pentru *Avena fatua*, iar pentru buruienile dicotiledonate la 2-4 frunze.
- Temperatura optimă de aplicare este între 8-25° C, dar tratamentele pot fi făcute începând de la 5° C.

În acest caz, apariția simptomelor de combatere este mai lentă, dar controlul final nu este afectat.

- Volumul de apă recomandat: 200-400 l/ha. Asigurați-vă că buruienile sunt uniform acoperite cu soluția de tratat.



SPECTRUL DE BURUIENI COMBĂTUTE

BURUIENI MONOCOTILEDONATE SENSIBILE	BURUIENI DICOTILEDONATE SENSIBILE (la doza de 250 g/ha)
larba vântului (<i>Apera spica-venti</i>)	Mărgelușă (<i>Lithospermum arvense</i>)
Odos (<i>Avena fatua</i>)	Mușețel (<i>Matricaria spp.</i>)
Coadă vulpii (<i>Alopecurus myosuroides</i>)	Lucernă (<i>Medicago spp.</i>)
Păiușă (<i>Bromus spp.</i>)	Ridiche sălbatică (<i>Raphanus raphanistrum</i>)
Pir târător (<i>Agropyron repens</i>) (eficacitate de 70% stopându-i creșterea)	Muștar (<i>Sinapis arvensis</i>)
BURUIENI MONOCOTILEDONATE MODERAT SENSIBILE	BURUIENI DICOTILEDONATE MODERAT SENSIBILE
larbă bărboasă (<i>Echinochloa crus-galli</i>)	Frunza voinicului (<i>Sisymbrium spp.</i>)
Raigras (<i>Lolium spp.</i>)	Rocoină (<i>Stellaria media</i>)
Pir târător (<i>Agropyron repens</i>)	Punguliță (<i>Thlaspi arvense</i>)
Mohor verde (<i>Setaria viridis</i>)	Veronica (<i>Veronica hederifolia</i>)
BURUIENI DICOTILEDONATE SENSIBILE (la doza de 250 g/ha)	BURUIENI DICOTILEDONATE MODERAT SENSIBILE
larba cocoșului (<i>Adonis spp.</i>)	Albăstriță comună (<i>Centaurea cyanus</i>)
Știr (<i>Amaranthus retroflexus</i>)	Lobodă porcească (<i>Chenopodium album</i>)
Romaniță (<i>Anthemis arvensis</i>)	Pălămidă (<i>Cirsium arvense</i>)
Rapiță sălbatică (<i>Brassica spp.</i>)	Nemțșor de câmp (<i>Consolida orientalis</i>)
Traista ciobanului (<i>Capsella bursa-pastoris</i>)	Troscot (<i>Polygonum aviculare</i>)
Voinicică (<i>Descurainia spp.</i>)	Hrișcă urcătoare (<i>Polygonum convolvulus</i>)
Turiță (<i>Galium aparine</i>)	
Mușcată (<i>Geranium spp.</i>)	
Sugel (<i>Lamium amplexicaule</i>)	

OMOLOGĂRI

CULTURA	BURUIENI ȚINTĂ	DOZA DE APLICARE
Grâu (BBCH 12-32)	<i>Apera spica-venti</i>	110 g/ha + 0.5 litri/ha Adjuvant
	<i>Avena fatua, Bromus spp., Matricaria, Anthemis, Galium, Galeopsis, Capsella, Raphanus, Adonis</i>	250 g/ha + 0.5 litri/ha Adjuvant

* Doza de aplicare de 110 g/ha + 0.5 l/ha adjuvant se recomandă pentru combaterea buruienii *Apera spica-venti*

* Doza de aplicare de 250 g/ha + 0.5 l/ha adjuvant se recomandă pentru restul buruienilor menționate pe etichetă

Rotația culturilor

- Pallas™ 75 WG se degradează rapid în sol și nu prezintă pericol pentru cultura postmergătoare. Experiențele efectuate în mai multe țări nu au pus în evidență vreun prejudiciu pentru culturile următoare, inclusiv cele de legume cu tehnologii de cultură obișnuite, pe diferite tipuri de sol. Utilizarea în mod repetat, de produse cu același mod de acțiune poate determina apariția fenomenului de rezistență a anumitor buruieni. Pentru a preveni sau

a întârzia un astfel de fenomen, este recomandat să folosiți erbicide cu moduri de acțiune diferite.

- Pallas™ 75 WG conține piroxulam care este un inhibitor al acetolactat sintazei. Pentru a evita apariția rezistenței, se recomandă să se aplice Pallas™ 75 WG numai o dată pe sezon. Amestecarea moleculei piroxulam cu un alt inhibitor ALS este permisă pentru a extinde spectrul de combatere a buruienilor dicotiledonate.

Cultură calamitată

- În caz de cultură calamitată, după o cultură tratată cu Pallas™ 75 WG, este posibil să semănați grâu,

secară sau triticale, la o lună de la aplicare. Solul trebuie să fie arat înainte de însămânțare

Compatibilitate

- Pallas™ 75 WG este compatibil cu majoritatea fungicidelor, insecticidelor, fertilizanți foliari și majoritatea erbicidelor. Pentru o mai mare siguranță se va face un test practic.
- Nu se recomandă amestecul în rezervor cu erbicide pe bază de ester al acidului 2,4-D, din cauza efectului antagonic în combaterea buruienilor monocotiledonate.

- Pallas™ 75 WG nu se recomandă să fie aplicat în amestec cu regulatori de creștere datorită riscului crescut de prejudiciere a culturii.

Atenție: se va evita contactul erbicidului cu alte culturi decât cele pentru care este omologat!

Pixxaro™ Super

Arylex™ active

ERBICID

SOLUȚIE EFICIENTĂ PENTRU CONTROLUL UNUI SPECTRU LARG DE BURUIENI DICOTILEDONATE ANUALE ȘI PERENE, ÎN CULTURA DE CEREALE PĂIOASE



ESTE O COMBINAȚIE DE TREI SUBSTANȚE ACTIVE CU MODURI DIFERITE DE ACȚIUNE CE ASIGURĂ PREVENIREA APARIȚIEI FENOMENULUI DE REZISTENȚĂ.

Un pachet Pixxaro™ Super se recomandă pentru 3.2 - 4 ha, în funcție de gradul de infestare.

Perioada de aplicare: este în primăvară, de la faza de 3 frunze până la burduf. Perioada optimă de aplicare este atunci când buruienile dicotiledonate sunt răsărite în masă și se află în faza de 2-4 frunze.

UN PACHET PENTRU 3.2 - 4 HECTARE INCLUDE

1 litru Pixxaro™ și 120 grame Frontal® 50 SX

Pixxaro™

Arylex™ active

ERBICID

ERBICID SISTEMIC, POSTEMERGENT, DESTINAT UTILIZĂRII ÎN CULTURILE DE CEREALE, ATÂT DE TOAMNĂ CÂT ȘI DE PRIMĂVARĂ, PENTRU COMBATerea UNUI SPECTRU LARG DE BURUIENI CU FRUNZĂ LATĂ.

Conține: 12 g/l halauxifen-metil + 280 g/l fluroxipir meptil

Ambalat: la 1 litru

Avantaje

- **Arylex™ active** este denumirea utilizată pentru substanța activă halauxifen-metil, prima moleculă care aparține noii clase Arylpicolinates.
- **Arylex™ active** este absorbit prin frunze și într-o măsură mică, prin rădăcini de către buruieni.
- **Arylex™ active** se acumulează în punctele de creștere ale plantei, apoi declanșează un proces de creșteri necontrolate ce duce la întreruperea mai multor procese în plantă, cauzând pierderea funcțiilor normale.
- Simptomele vizibile apar la câteva ore de la aplicare și continuă până la uscarea completă a buruienii în câteva săptămâni.



OMOLOGĂRI

CULTURA	DOZA	INTERVALUL DE APLICARE
Cereale de primăvară: grâu, grâu durum, orzoaică, secară	0.25–0.5 litri/ha	BBCH 13–45 (de la stadiul culturii de trei frunze dezvoltate până la faza de burduf)
Cereale de toamnă: grâu, grâu durum, orz, triticale, secară	0.25–0.5 litri/ha	BBCH 13–45 (de la stadiul culturii de trei frunze dezvoltate până la faza de burduf)

ATENȚIE: Nu se utilizează Pixxaro™ pe culturile de ovăz.

Principalele buruieni controlate

- Pixxaro™ asigură cea mai bună eficacitate pe turiță (*Galium aparine*), chiar și în stadii avansate de dezvoltare a buruienii (max. 90 cm).
- Pixxaro™ asigură o eficacitate foarte bună pe un număr foarte mare de buruieni dicotiledonate problemă din cultura de cereale păioase: *Ambrosia artemisiifolia*, *Capsella bursa pastoris*, *Centaurea cyanus*, *Chenopodium album*, *Fumaria officinalis*, *Galeopsis tetrahit*, *Lamium purpureum*, *Polygonum convolvulus*, *Polygonum aviculare*, *Stelaria media*, *Papaver rhoeas*, *Galium aparine*, *Convolvulus arvensis*, *Cirsium arvense* (controlată de pachetul Pixxaro™ Super).



Perioada și modul de aplicare

- Pixxaro™ se aplică primăvara, când culturile sunt în stadiul minim BBCH 13 (trei frunze apărute) până la BBCH 45 (burduf). Eficacitatea produsului nu este influențată de temperaturile scăzute (până la +5° C).
- În condiții de secetă severă poate apărea o reducere ușoară a eficacității produsului.
- Pixxaro™ poate fi utilizat pe orice tip de sol, volumul de soluție 200–400 l/ha.
- Nu este spălat de ploaie la o oră după aplicare.
- Erbicidul Pixxaro™ poate fi utilizat în culturile de cereale destinate producerii de semințe și în cultura de orz pentru producerea de bere.
- Pentru obținerea celor mai bune rezultate aplicați Pixxaro™ pe buruieni atunci când acestea sunt în stadii mici de dezvoltare deoarece efectul de combatere este mai rapid.

Schema de aplicare

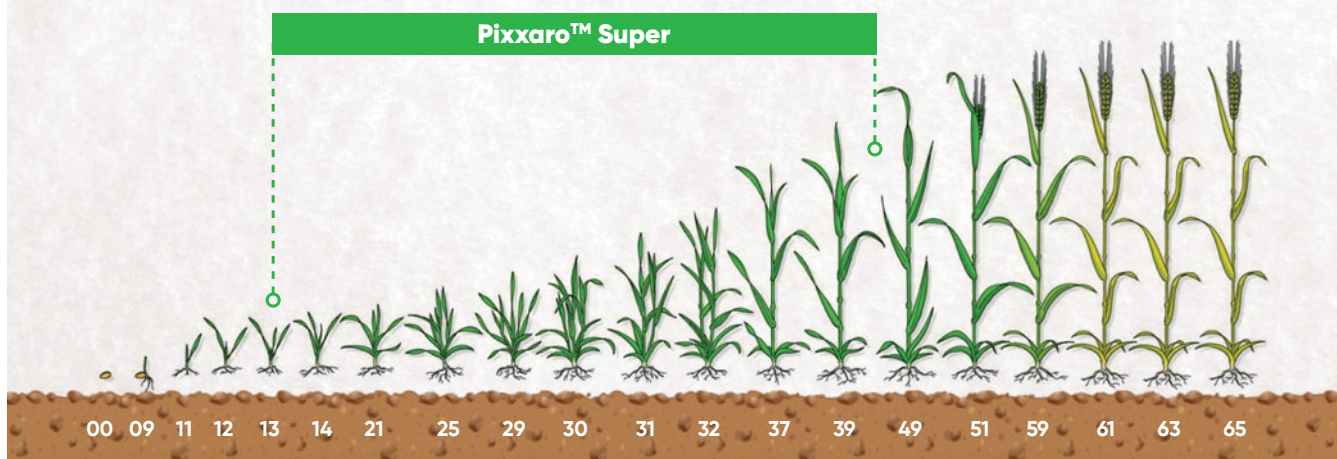

Culturi succesive

- După aplicarea produsului Pixxaro™ până la BBCH 45 (burduf), pot fi înființate în primăvara anului următor: grâu de primăvară, orzoaică, ovăz, gazon, porumb, sorg, rapiță de primăvară, sfeclă de zahăr, cartofi, fasole, tomate, floarea-soarelui, soia, ceapă, trifoi, mazăre, năut și lucernă.
- După aplicarea produsului Pixxaro™ până la BBCH 45 (burduf), pot fi înființate în vara/toamna aceleiași an următoarele culturi: muștarul alb, mazărea, rapița de toamnă, phacelia, gazon, grâul de toamnă și orzul de toamnă.

Cultură calamitată

- În cazul distrugerii culturii după aplicarea erbicidului Pixxaro™:
 - la o lună de la tratament se pot înființa următoarele culturi: grâu de primăvară, orz de primăvară, ovăz.
 - la 2 luni de la aplicarea erbicidului Pixxaro™, după arătură se pot înființa: porumb, rapiță de primăvară, mazăre, fasole.
 - la 3 luni de la aplicarea tratamentului cu Pixxaro™ se poate cultiva: sorg.

Măsuri de siguranță

- Nu tratați culturile aflate în condiții de stres. Stresul poate fi cauzat de mulți factori, inclusiv îngheț, secetă, acumulare de apă, deficiența oligoelementelor, boli, atacuri ale dăunătorilor, etc.
- Nu aplicați produsul pe culturi agricole mixte cu culturi legumicole (trifoi, etc).

Frontal® 50 SX

ERBICID

ERBICID SELECTIV PENTRU COMBATEREA BURUIENILOR CU FRUNZA LATĂ LA CULTURILE DE CEREALE PĂIOASE.

Conține: 500 g/kg tribenuron metil

Ambalat: la 120 g

Avantaje

- Erbicid selectiv pentru cereale păioase, fără efect remanent, acoperind o perioadă de aplicare foarte lungă (de la faza de 3 frunze până în stadiul de burduf).
- Substanța activă este absorbită în special prin frunze și este translocată rapid în țesuturile în creștere, din frunze și rădăcini.



Mod de utilizare

- Este omologat pentru erbicidarea culturilor de grâu de toamnă, secară de toamnă, orz de toamnă, triticale în doză de 30-37,5 g/ha și a celor de grâu de primăvară, orz de primăvară, ovăz, în doză de 45 g/ha, în funcție de infestare, dominanța speciilor și talia buruienilor, folosindu-se 200-400 litri de apă/ha.
- Perioada optimă pentru erbicidare este atunci când buruienile au 2-4 frunze și maxim 10 cm înălțime, iar culturile de cereale sunt în faza de înfrățire - formarea primului internod.
- Dacă nu se reușește efectuarea erbicidării în perioada optimă, tratamentul se va face până la faza de burduf.
- Eficacitatea produsului nu este influențată de temperaturile scăzute (până la +5° C), ceea ce permite efectuarea tratamentului și în perioadele reci.
- Tratamentul se aplică cu mijloace terestre, echipate cu dispozitive de agitare continuă a soluției de stropit, pe timp liniștit, evitându-se împrăștierea pe terenurile învecinate și ape.

Avantajele pachetului Pixxaro™ Super

- Pachetul Pixxaro™ Super (Pixxaro™: 1 litru + Frontal® 50 SX: 120 g) este compatibil cu fungicidele, insecticidele și îngrășămintele foliare.
- Se recomandă înainte de utilizare efectuarea unui test de compatibilitate fizico-chimică.
- Flexibilitate și selectivitate foarte mare în aplicare (primăvara, de la faza de 3 frunze până la faza de burduf).
- Cel mai larg spectru de combatere a buruienilor dicotile (*Cirsium arvense*, *Galium aparine*, *Polygonum convolvulus*, *Anthemis arvensis*, *Stelaria media*, *Papaver spp.*, *Convolvulus arvensis*).



Principal[®]

ERBICID

ERBICID SELECTIV PENTRU PORUMB DESTINAT COMBATERII BURUIENILOR GRAMINEE ANUALE ȘI PERENE ȘI A BURUIENILOR CU FRUNZĂ LATĂ

Conține: 429 g/kg nicosulfuron + 107 g/kg rimsulfuron

Ambalat: la 180 g și 450 g



Avantaje

- Eficacitate maximă în combaterea gramineelor perene.
- Flexibilitate în aplicare până la 8 frunze ale porumbului.
- Eficacitate asigurată în condiții dificile (stres hidric, buruieni avansate în vegetație) prin utilizarea surfactantului Vivolt[®].
- Reduce rezerva de buruieni perene.

Mod de acțiune

- Principal[®] este absorbit prin frunze și este rapid distribuit sistemic în toate organele plantei, inclusiv în rizomii plantelor perene.
- După aplicare, buruienile sensibile se opresc din creștere, urmează decolorarea și necrozarea nervurilor după 5-10 zile, iar distrugerea completă durează până la trei săptămâni.
- Numai porumbul este capabil să metabolizeze ambele substanțe active.
- Umiditatea este un factor important în obținerea eficacității maxime a erbicidelor.
- După 4-6 ore de la aplicare, erbicidele nu mai sunt spălate de ploaie.
- Acțiunea erbicidelor este îmbunătățită în condiții eco-climatice dificile dacă se adaugă în rezervor surfactantul Vivolt[®] - 250 ml/ha.

Schema de aplicare

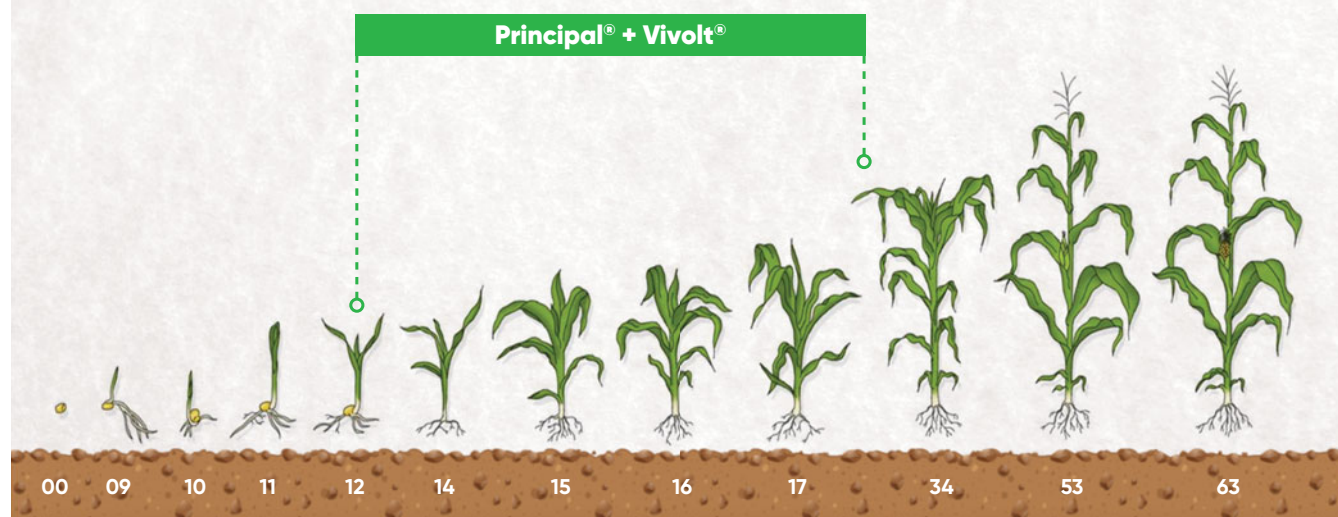

Mod de utilizare

- Pentru o bună eficacitate se recomandă aplicarea erbicidelor când buruienile graminee perene au până la 15–20 cm înălțime.
- Pe solele cu infestare mare de graminee anuale sau când nu s-au aplicat erbicide preemergente, maximul de eficacitate se obține când buruienile graminee au răsărit în masă și nu au depășit stadiul de înfrățire.
- La infestări mai puternice cu buruieni cu frunză lată sensibile, aplicarea se face când majoritatea buruienilor au răsărit și se află în faza de 2–4 frunze.
- Pentru combaterea buruienilor cu frunză lată anuale și perene rezistente, poate fi amestecat cu Dicamba, 2,4 D, SDMA, mezotrione.
- Este selectiv pentru majoritatea hibrizilor de porumb cultivați, dar se recomandă consultarea producătorului de sămânță înainte de utilizare.
- După perioade reci cu temperaturi sub 10° C sau o perioadă lungă cu precipitații se așteaptă câteva zile pentru refacerea stratului de ceară (cuticulă).
- Nu se recomandă aplicarea la temperaturi peste 25° C, insolație puternică și deficit hidric.

Doza recomandată:

Principal® 90 g/ha + Vivolt® 250 ml/ha

Volumul de apă: 200–400 litri/ha

SPECTRUL DE BURUIENI COMBĂTUTE

BURUIENI GRAMINEE ȘI CIPERACEE	BURUIENI CU FRUNZĂ LATĂ	BURUIENI CU FRUNZĂ LATĂ
Căprișor (<i>Cyperus esculentus</i>)	Busuioc sălbatic (<i>Galinsoga parviflora</i>)	Rocoină (<i>Stellaria media</i>)
Coadă vulpii (<i>Alopecurus myosuroides</i>)	Cinstet (<i>Stachys annua</i>)	Spălăcioasă (<i>Senecio vulgaris</i>)
Costrei (<i>Sorghum halepense</i>)*	Ciumăfaie (<i>Datura stramonium</i>)	Sugel (<i>Lamium spp.</i>)
Iarbă bărboasă (<i>Echinochloa crus-galli</i>)	Cornaci (<i>Xanthium spp.</i>)	Susai (<i>Sonchus spp.</i>)
Mei (<i>Panicum spp.</i>)	Fumăriță (<i>Fumaria officinalis</i>)	Știr (<i>Amaranthus spp.</i>)
Meișor (<i>Digitaria sanguinalis</i>)	Mac roșu (<i>Papaver rhoeas</i>)	Teișor (<i>Abutilon theophrasti</i>)
Mohor (<i>Setaria spp.</i>)	Măcriș (<i>Rumex spp.</i>)	Traista ciobanului (<i>Capsella bursa-pastoris</i>)
Odos (<i>Avena fatua</i>)	Mușețel (<i>Matricaria spp.</i>)	Turiță (<i>Galium aparine</i>)
Pir târător (<i>Agropyron repens</i>)	Rapiță sălbatică (<i>Brassica spp.</i>)	Zârnă (<i>Solanum nigrum</i>)
Raigras (<i>Lolium multiflorum</i>)	Ridiche sălbatică (<i>Raphanus raphanistrum</i>)	

* Inclusiv rizomi

Rotația culturilor

- Rotația culturilor nu este afectată de utilizarea erbicidului. În primăvara următoare se poate semăna orice cultură.
- Dacă după aplicarea erbicidelor, cultura de porumb a fost distrusă din diferite cauze, se poate reînsămânța numai porumb sau soia în intervalul de 4 luni de la aplicarea erbicidelor.

Compatibilitate

- Nu se aplică împreună cu erbicide pe bază de bentazon.
- Pentru îmbunătățirea spectrului de acțiune poate fi amestecat cu Dicamba, 2,4 D, SDMA sau mezotrione.

Selectivitate

- Nu se recomandă administrarea produsului la loturile semincere, linii consangvinizate, porumbul zaharat, porumbul pentru floricele, porumb alb.
- Culturi sensibile: rapiță, muștar, sfeclă, legume.
- Pentru utilizarea la hibrizi noi se recomandă consultarea producătorului de sămânță.



Principal[®] Forte

ERBICID

ERBICID SELECTIV PENTRU COMBATerea ÎN POSTEMERGENȚĂ A BURUIENILOR GRAMINEE ȘI BURUIENILOR CU FRUNZĂ LATĂ, ANUALE ȘI PERENE LA PORUMB

Conține: 62.475 g/kg nicosulfuron + 31.25 g/kg rimsulfuron + 510.42 g/kg dicamba + 31.25 g/kg isoxadifen (safener)

Ambalat: la 480 g și 2.4 kg



Avantaje

- Soluție completă în postemergență.
- Eficacitate maximă în combaterea buruienilor în postemergență la porumb.
- Fără restricții în rotația culturilor.

Mod de acțiune

- Eficacitatea excepțională a acțiunii **Principal[®] Forte** este rezultatul intensificării efectului de erbicid și a interconexiunii acțiunii a trei substanțe active, care aparțin diferitelor clase chimice.
- Rimsulfuron, nicosulfuron și dicamba manifestă o acțiune sistemică excepțională și penetrează rapid planta. Rimsulfuron și nicosulfuron sunt asimilate preponderent de frunze și transportate în vârfurile de creștere ale buruienilor. Aceste substanțe active sistează diviziunea celulelor în locurile de creștere a lăstarilor și în rădăcini, iar în consecință creșterea buruienilor încetează la câteva ore de la aplicare.
- Combinarea echilibrată a substanțelor active nicosulfuron și rimsulfuron asigură un înalt nivel de control și viteză de acțiune asupra buruienilor graminee.
- Dicamba este asimilată de frunze și de sistemul radicular și posedă proprietatea de a se transloca în toate direcțiile: de la rădăcini spre vârfurile de creștere și de pe părțile terestre ale plantei spre perişorii absorbantăi radiculari, ceea ce este foarte important pentru controlul buruienilor dicotiledonate perene și al distrugerii sistemului lor radicular.

- Tehnologia Safener aduce o selectivitate foarte bună, de la 2 la 9 frunze ale porumbului. Safener-ul isoxadifen-etil crește toleranța plantei de cultură.

- Semnele vizuale ale acțiunii **Principal[®] Forte** în combaterea buruienilor dicotiledonate (inhibarea creșterii, oflirea, deformarea, decolorarea, necroza) pot fi observate la 3-7 zile după aplicare, în dependență de condițiile climatice.
- Acțiunea erbicidului **Principal[®] Forte** se intensifică în perioada creșterii active a buruienilor. Căldura și umezeala sporesc performanța erbicidului, în timp ce timpul rece și uscat le întârzie activitatea și apariția simptomelor.



Acțiune incomparabilă asupra buruienilor problematice

- Datorită combinației echilibrate a substanțelor active nicosulfuron și rimsulfuron, **Principal® Forte** controlează principalele buruieni graminee, inclusiv specii de *Agropyron* (pir târâtor), *Panicum* (mei), *Echinochloa* (iarba bărboasă), specii de *Setaria* (mohorul), *Avena fatua* (ovăzul sălbatic) s.a.
- Conținutul de dicamba sporește eficacitatea erbicidului **Principal® Forte** în combaterea buruienilor dicotiledonate anuale (specii de crucifere, *Chenopodium* (spanac sălbatic), *Xanthium* spp. (cornuț), *Polygonum convolvulus* (hrișcă urcătoare), *Ambrosia*, *Solanum* (zârna sau umbra nopții), *Amaranthus* (știr), *Melandrium* s.a.), dar și împotriva buruienilor dicotiledonate perene *Convolvulus*

arvensis (volbura), *Sonchus arvensis* (susai), *Cirsium arvense* (pălămidă), *Euphorbia cyparissias* (lăptele cucului sau busuioaca măgărească).

- La cultivarea porumbului folosind tehnologia „no till”, se recomandă utilizarea **Principal® Forte**, deoarece la folosirea acestei tehnologii are loc modificarea tipului de infestare, crește ponderea speciilor de buruieni care se înmulțesc prin rizomi. La momentul aplicării erbicidelor, buruienile dicotiledonate sunt deja în creștere avansată, de aceea este necesară utilizarea produselor combinate cu un conținut de mai multe substanțe active din clase diferite.



Susai

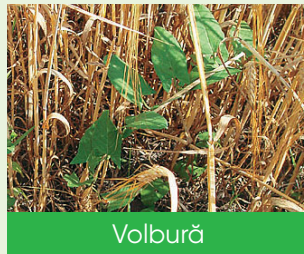

Volbură



Ambrozie



Mohor



Opaică albă



Cinsteț



Zârna neagră



Susai

Mod de utilizare

- Aplicarea singulară a **Principal® Forte**, ca erbicid postemergent în culturile de porumb, reprezintă o alternativă eficientă a combaterii buruienilor înainte de semănat și în preemergență și, de regulă, nu necesită protecție suplimentară în perioada de vegetație.
- **Principal® Forte** este recomandat pentru utilizare în culturile de porumb pentru boabe și siloz.
- Doza de utilizare a **Principal® Forte** depinde de gradul infestării, de spectrul buruienilor și reprezintă 240-480 g/ha + 0.2% v/v Vivolt®. **Pentru eficacitate maximă este recomandată doza de 480 g/ha + 0.2% v/v Vivolt® (în funcție de volumul de apă utilizat pentru prepararea soluției de stropit) pentru combaterea buruienilor graminee și cu frunză lată anuale și perene.**
- Volumul de apă recomandat pentru prepararea soluției de stropit este de 100-400 l/ha. Pentru îmbunătățirea penetrării substanțelor active, mai ales în condiții de deficit hidric, se recomandă utilizarea produsului Vivolt® în medie 200-400 ml/ha.
- **Principal® Forte** se aplică în stadiul de dezvoltare al porumbului de la 2 la 9 frunze (BBCH 12-19).
- Stropirea aplicată în timp optim (în stadiile timpurii de dezvoltare a buruienilor), în corelație cu doza corespunzătoare de utilizare a produsului și cu respectarea recomandărilor de aplicare eficientă (temperatura până la 25° C, acoperirea suficientă a buruienilor, viteza stropitoare - nu mai mare de 7 km/oră, utilizarea duzelor de injecție), reprezintă momentele principale pentru un nivel înalt de eficacitate.

Perioada acțiunii de combatere

- **Principal® Forte** este utilizat pentru controlul buruienilor care deja au răsărit la momentul tratării. Cu toate acestea, dacă timpul este răcoros și umed, controlul buruienilor este posibil datorită

asimilării produsului de către sistemul radicular, respectiv, perioada acțiunii de protecție se mărește până la 2-3 săptămâni.

SPECTRUL DE COMBATERE BURUIENI MONOCOTILEDONATE

Susceptibilitate/sensibilitate*	Principal® Forte 63.54 WG + surfactant	
	Doza 480 grame produs/ha	Doza 240 grame produs/ha
Foarte sensibile (HS) Eficacitate de la 95 la 100%	ECHCG - Iarbă bărboasă (<i>Echinochloa crus-galli</i>) LOLMU - Raigras italianesc (<i>Lolium multiflorum</i>) SETVI - Mohor (<i>Setaria viridis</i>) SORHA - Costrei (<i>Sorghum halepense</i>)	LOLMU - Raigras italianesc (<i>Lolium multiflorum</i>)
Sensibile (S) Eficacitate de la 85 la 94.9%	AGREE - Pir (<i>Agropiron repens</i>) SETPU - Mohor (<i>Setaria pumila</i>)	ECHCG - Iarbă bărboasă (<i>Echinochloa crus-galli</i>)
Moderat sensibile (MS) Eficacitate de la 70 la 84.9%	DIGSA - Meișor (<i>Digitaria sanguinalis</i>) SETPF - Mohor (<i>Setaria pallide-fusca</i>)	AGREE - Pir (<i>Agropiron repens</i>) SETVI - Mohor (<i>Setaria viridis</i>) SETPU - Mohor (<i>Setaria pumila</i>) SETPF - Mohor (<i>Setaria pallide-fusca</i>)
Moderat tolerante (MT) Eficacitate de la 50 la 69.9%		DIGSA - Meișor (<i>Digitaria sanguinalis</i>) SORHA - Costrei (<i>Sorghum halepense</i>)

SPECTRUL DE COMBATERE BURUIENI DICOTILEDONATE

Susceptibilitate/sensibilitate*	Principal® Forte 63.54 WG + surfactant	
	Doza 480 grame produs/ha	Doza 240 grame produs/ha
Foarte sensibile (HS) Eficacitate de la 95 la 100%	ABUTH - Teișor (<i>Abutilon theophrasti</i>) AMARE - Știr (<i>Amaranthus retroflexus</i>) AMBEL - Ambrozia (<i>Ambrosia artemisiifolia</i>) CAPBP - Traista ciobanului (<i>Capsella bursa-pastoris</i>) CHEAL - Spanac sălbatic (<i>Chenopodium album</i>) CHEAL - Loboda porcească (<i>Chenopodium album</i>) CHEPO - Lobodă (<i>Chenopodium polyspermum</i>) GAETE - Lungurică (<i>Galeopsis tetrahit</i>) GALAP - Turița (<i>Galium aparine</i>) GASPA - Busuiocul dracului (<i>Galinsoga parviflora</i>) LAMPU - Urzica moartă (<i>Lamium purpureum</i>) MATCH - Mușețel (<i>Matricaria chamomilla</i>) MATIN - Mușețel nemiositor (<i>Matricaria inodora</i>) MENAR - Menta de câmp (<i>Mentha arvensis</i>) POLLA - Iarba roșie (<i>Polygonum lapathifolium</i>) RAPRA - Ridiche sălbatică (<i>Raphanus raphanistrum</i>) SPRAR - Hrana vacii (<i>Spergula arvensis</i>) STAAAN - Cisteț (<i>Stachys annua</i>) STEME - Rocoină (<i>Stellaria media</i>) SYMOF - Tătăneasă (<i>Symphytum officinale</i>) THLAR - Pungulița (<i>Thlaspi arvense</i>) XANST - Cornuți (<i>Xanthium strumarium</i>)	LAMPU - Urzica moartă (<i>Lamium purpureum</i>) MATCH - Mușețel (<i>Matricaria chamomilla</i>) SPRAR - Hrana vacii (<i>Spergula arvensis</i>) STAAAN - Cisteț (<i>Stachys annua</i>) STEME - Rocoină (<i>Stellaria media</i>) THLAR - Pungulița (<i>Thlaspi arvense</i>)
Sensibile (S) Eficacitate de la 85 la 94.9%	ANTAR - Romanița de câmp (<i>Anthemis arvensis</i>) CONAR - Volbura (<i>Convolvulus arvensis</i>) DATST - Ciumăfaie (<i>Datura stramonium</i>) HIBTR - Zămoșită (<i>Hibiscus trionum</i>) POLPE - Ardeul broaștei (<i>Polygonum persicaria</i>)	ABUTH - Teișor (<i>Abutilon theophrasti</i>) AMARE - Știr (<i>Amaranthus retroflexus</i>) AMBEL - Ambrozia (<i>Ambrosia artemisiifolia</i>) CHEAL - Spanac sălbatic (<i>Chenopodium album</i>) CHEAL - Loboda porcească (<i>Chenopodium album</i>) CHEPO - Lobodă (<i>Chenopodium polyspermum</i>) GAETE - Lungurică (<i>Galeopsis tetrahit</i>) GALAP - Turița (<i>Galium aparine</i>) GASPA - Busuiocul dracului (<i>Galinsoga parviflora</i>) MATIN - Mușețel (<i>Matricaria inodora</i>) MENAR - Menta de câmp (<i>Mentha arvensis</i>) POLLA - Iarba roșie (<i>Polygonum lapathifolium</i>) SYMOF - Tătăneasă (<i>Symphytum officinale</i>)
Moderat sensibile (MS) Eficacitate de la 70 la 84.9%	GERPU - Geranium pusillum HELAN - Floarea soarelui samulastra (<i>Helianthus annuus</i>) POLAV - Troscot (<i>Polygonum aviculare</i>) POLCO - Hrișca urcătoare (<i>Polygonum convolvulus</i>) SOLNI - Zărna (<i>Solanum nigrum</i>) VERPE - Șopârliță (<i>Veronica persica</i>) VIOAR - Viorele de ogoare (<i>Viola arvensis</i>)	CAPBP - Traista ciobanului (<i>Capsella bursa-pastoris</i>) CONAR - Volbura (<i>Convolvulus arvensis</i>) DATST - Ciumăfaie (<i>Datura stramonium</i>) HELAN - Floarea soarelui samulastra (<i>Helianthus annuus</i>) RAPRA - Ridiche sălbatică (<i>Raphanus raphanistrum</i>) XANST - Cornuți (<i>Xanthium strumarium</i>)
Moderat tolerante (MT) Eficacitate de la 50 la 69.9%	CIRAR - Pălămidă (<i>Cirsium arvense</i>) MERAN - Trepădătoare (<i>Mercurialis annua</i>)	GERPU - Geranium pusillum MERAN - Trepădătoare (<i>Mercurialis annua</i>) POLCO - Hrișca urcătoare (<i>Polygonum convolvulus</i>) POLPE - Ardeul broaștei (<i>Polygonum persicaria</i>) VERPE - Șopârliță (<i>Veronica persica</i>) VIOAR - Viola arvensis (<i>Viorele de ogoare</i>)

SPECTRUL DE COMBATERE BURUIENI DICOTILEDONATE

Susceptibilitate/sensibilitate*	Principal® Forte 63.54 WG + surfactant	
	Doza 480 grame produs/ha	Doza 240 grame produs/ha
Tolerante (T) Eficacitate de la 0 la 49,9%	CENCY - Albăstrea (<i>Centaurea cyanus</i>) VERAR - Șopărlăța (<i>Veronica arvensis</i>)	ANTAR - Romanița de câmp (<i>Anthemis arvensis</i>) CENCY - Albăstrea (<i>Centaurea cyanus</i>) CIRAR - Pălămida (<i>Cirsium arvense</i>) HIBTR - Zămoșită (<i>Hibiscus trionum</i>) POLAV - Troscot (<i>Polygonum aviculare</i>) SOLNI - Zărna (<i>Solanum nigrum</i>) VERAR - Șopărlăța (<i>Veronica arvensis</i>)

* Speciile de buruieni sunt clasificate în conformitate cu SANCO/10055/2013 Rev. 4: Foarte susceptibil (HS) 95-100%, Susceptibil (S) 85-94,9%, Moderat Susceptibil (MS) 70-84,9%, Moderat tolerant (MT) 50-69,9%, Tolerant (T) ≤ 49,9%.

Selectivitate

- **Principal® Forte** este selectiv pentru cultura porumbului. Selectivitatea este bazată pe proprietățile porumbului de a metaboliza rapid și de a dezactiva substanțele active. Totodată, nu se recomandă aplicarea produsului la porumbul dulce (*Zea mays saccharata*) și porumbul de floricele (*Zea mays everta*), la liniile parentale în cazul producerii semințelor.
- Porumbul este tolerant la **Principal® Forte** în faza de 2-9 frunze.

Recomandări suplimentare și restricții

- Nu utilizați produsul atunci când cultura și buruienile sunt în condiții de stres.
- Se recomandă utilizarea **Principal® Forte** în limitele temperaturilor mediului de la +15° C până la +25° C
- Nu aplicați **Principal® Forte** dacă temperatura din noaptea care precedă aplicarea tratamentului a fost mai mică decât +10° C.
- Nu aplicați tratamentul dacă în ziua aplicării sau în ziua următoare se prognozează temperaturi mai mari de +25° C.
- Nu aplicați **Principal® Forte** mai târziu de faza de nouă frunze ale porumbului.
- Nu aplicați tratamentul dacă plantele sunt umede de rouă și ploaie.
- Hibridii de porumb sensibili pot fi afectați în cazul scăderii temperaturii mai jos de 0° C pe timp de noapte după tratamente, dar și în caz de fluctuații ale temperaturilor cu plus, de la 30° C până la 5° C și mai jos - în decurs de 24 de ore.
- Pe parcursul a 4 zile de la aplicarea **Principal® Forte** a se evita tratarea culturilor cu insecticide.

OMOLOGĂRI

BURUIENI	DOZA	STADIUL DE DEZVOLTARE A BURUIENILOR
Buruieni graminee și cu frunză lată anuale și perene	240-480 g/ha + 0.2% v/v Vivolt®	1-3 frunze până la înfrățire pentru buruienile graminee 2-4 frunze pentru buruienile dicotiledonate

Pentru eficacitate maximă este recomandată doza de 480 g/ha + 0.2% v/v Vivolt® pentru combaterea buruienilor graminee și cu frunză lată anuale și perene.

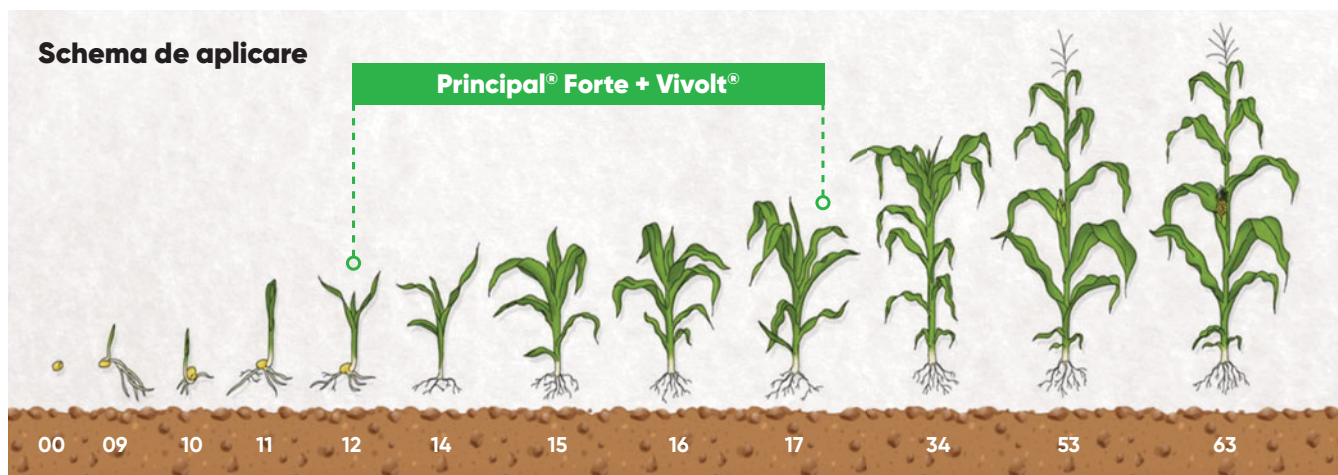

Combaterea samulastrei de floarea soarelui

- Datorită conținutului de dicamba, **Principal® Forte** este un erbicid cu un grad sporit de combatere a samulastrei de floarea-soarelui în cultura de

porumb, inclusiv a samulastrei de floarea-soarelui cultivată prin tehnologia ExpressSun® și Clearfield®.

Rotația culturilor

- După recoltarea porumbului, în toamna aceluiași an calendaristic, după tratamentul cu erbicidul **Principal® Forte**, pot fi semănate numai cerealele de toamnă (grâu, ovăz, orz). În primăvara următoare, se pot planta cereale de primăvară (grâu, ovăz, orz), soia, floarea soarelui, sfeclă de zahăr, in, mazăre, bumbac, fasole, fasole uscată.
- În cazul în care erbicidul **Principal® Forte** este destinat aplicării în amestec sau în succesiune cu un alt erbicid, citiți eticheta partenerului pentru informații despre rotația culturilor și consultați reprezentantul Corteva pentru sfaturi.
- În absența unor informații suficiente, nu se recomandă cultivarea legumelor, florilor, plantelor ornamentale, bulbilor, arbuștilor sau pomilor în termen de 16 luni de la aplicarea **Principal® Forte**.
- Dacă porumbul tratat cu **Principal® Forte** este calamitat de diverși factori, este permisă numai resemnarea de porumb pentru boabe sau siloz, la interval de minim 3 săptămâni de la aplicarea tratamentului. Înainte de semănat se recomandă ca terenul să fie arat.

Compatibilitate

- Datorită spectrului larg de acțiune a **Principal® Forte**, nu este necesară utilizarea erbicidelor parteneri pentru aplicarea în amestec.
- **Principal® Forte** nu se recomandă a fi aplicat în amestec împreună cu micro-îngrășăminte, îndeosebi cu zinc.
- Nu amestecați în rezervor **Principal® Forte** cu produse care conțin bentazon. Dacă este necesară aplicarea de bentazon, ar trebui să existe o perioadă de cel puțin 1 săptămână între cele două tratamente.
- În cazul utilizării amestecurilor cu pluricomponente, se recomandă efectuarea înainte de stropire a testului de compatibilitate și testarea acestuia pe o porțiune restrânsă de câmp.
- În orice amestec în rezervor, adăugați mai întâi, **Principal® Forte** și asigurați-vă că este complet dispersat înainte de a adăuga produsul partener.
- **Ploaia căzută la 4 ore după tratamentul cu Principal® Forte nu diminuează eficacitatea produsului.**

Recomandări speciale pentru zonele secetoase

- Se va mări consumul de soluție la hectar (nu mai puțin de 300 l/ha) pentru umezirea suficientă a suprafețelor buruienilor.
- Este necesar de a mări doza de Vivolt® până la 400 ml/ha (0.2% v/v de soluție).
- Pentru a accelera penetrarea și intensifica acțiunea produsului, îndeosebi în cazul infestării majore cu buruieni graminee (*Echinochloa spp.* și *Setaria spp.*), se pot adăuga în soluția de stropit îngrășăminte de amoniu (sulfat sau nitrat de amoniu, 3-4 kg/ha), împreună cu Vivolt®, 300 ml/ha.
- Se recomandă a se efectua stropirea în orele de seară și noaptea.
- În scopul optimizării acoperirii și a penetrării soluției aplicate, nu se recomandă utilizarea produsului la o viteză mare de mișcare (mai mare de 7 km/oră), e necesar de a verifica înălțimea barei stropitoare, se recomandă utilizarea duzelor de injectare.
- Consecutivitatea pregătirii soluției: se va adăuga și dizolva în rezervor **Principal® Forte**, apoi îngrășămintele cu azot, urmând Vivolt®.

Pentru o recoltă cu care poți fi mândru!



Principal[®] Forte

ERBICID

Tehnologia completă împotriva buruienilor

- Erbicid selectiv pentru combaterea buruienilor graminee și cu frunză lată la cultura de porumb.
- Soluție completă în postemergență.
- Eficacitate maximă în combaterea buruienilor în postemergență la porumb.
- Selectivitate extraordinară față de cultură până la stadiul de 9 frunze ale porumbului.
- Fără restricții în rotația culturilor.

Principal[®] Plus

ERBICID

ERBICID SELECTIV PENTRU COMBATEREA ÎN POSTEMEGENȚĂ A BURUIENILOR GRAMINEE ȘI A BURUIENILOR CU FRUNZĂ LATĂ, ANUALE ȘI PERENE LA PORUMB

Conține: 92 g/kg nicosulfuron + 550 g/kg dicamba + 23 g/kg rimsulfuron

Ambalat: la 440 g și 2.2 kg



Avantaje

- Soluție completă în postemergență.
- Investiția pe termen lung reduce rezerva de buruieni.
- Selectivitate bună față de cultură.
- Eficacitate maximă în combaterea buruienilor în postemergență la porumb.
- Fără restricții în rotația culturilor.

Mod de acțiune

- Principal[®] Plus este o combinație de trei substanțe active: rimsulfuron, nicosulfuron și dicamba.
- Principal[®] Plus este un erbicid postemergent aplicat la cultura de porumb pentru controlul buruienilor graminee și buruienilor cu frunză lată, anuale și perene.
- Activitatea produsului se bazează pe două moduri de acțiune independente. Rimsulfuron și nicosulfuron sunt erbicide sulfonilureice a căror activitate se bazează pe blocarea diviziunii celulare în vârfurile de creștere, în timp ce dicamba este regulator de creștere.
- Principal[®] Plus este absorbit rapid de foliajul și rădăcinile plantelor și inhibă creșterea buruienilor sensibile la scurt timp după aplicare, prevenind astfel competiția cu plantele de cultură.
- Simptome ca decolorarea și cloroza apar după 3-10 zile de la aplicare, dar buruienile mor după 2-3 săptămâni.
- Căldura și umezeala sporesc performanța erbicidului, în timp ce timpul rece și uscat îi întârzie activitatea și apariția simptomelor.

Schema de aplicare

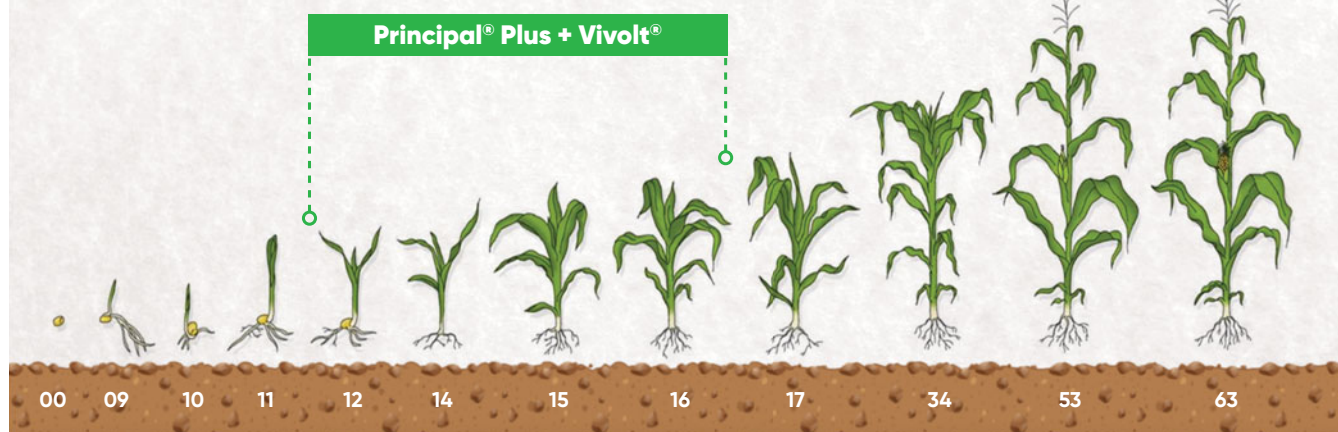

Mod de utilizare

- Principal® Plus aplicat în postemergență în stadiul de 2–6 frunze ale porumbului este activ împotriva unui spectru larg de buruieni graminee și buruieni cu frunza lată, anuale și perene.
- Datorită activității reziduale scurte, Principal® Plus combate buruienile răsărite sau în curs de răsărire în momentul aplicării.
- Eficacitatea maximă se obține când buruienile sunt tinere, respectiv în perioada de creștere activă, de la răsărire până în stadiul de 2–4 frunze ale buruienilor cu frunză lată și/sau rozetă la cele perene, până la sfârșitul înfrățirii gramineelor anuale. Stadiul aplicării se stabilește în funcție de stadiul de dezvoltare al primelor specii de buruieni apărute.
- În cazul îmburuienărilor cu *Convolvulus arvensis* și

Calystegia sepium, Principal® Plus este mai eficace dacă este aplicat pe buruieni mai dezvoltate (15–20 cm). Pentru *Cirsium arvense* cel mai bun moment de aplicare este în stadiul de rozetă cu 4–6 frunze. *Sorghum halepense* (costrei din rizomi) sau *Agropyron repens* (pir târător) sunt foarte bine combătute dacă au înălțimea de maximum 15 cm.

- Pentru îmbunătățirea penetrării substanțelor active, mai ales în condiții de deficit hidric, se recomandă utilizarea produsului Vivolt® în medie 250 ml/ha, livrat cu produsul.

Doza maximă/Cultură/An: 440 g/ha

Volumul de soluție: 200–400 litri/ha

Număr maxim de tratamente pe an: 1

SPECTRUL DE BURUIENI COMBĂTUTE

BURUIENI GRAMINEE	BURUIENI CU FRUNZĂ LATĂ	BURUIENI CU FRUNZĂ LATĂ
Cooda vulpii (<i>Alopecurus myosuroides</i>)	Lobodă (<i>Chenopodium polyspermum</i>)	Opaiță (<i>Melandrium sp.</i>)
Costrei (<i>Sorghum halepense</i>)	Lobodă porcească (<i>Chenopodium album</i>)	Pătălagină mare (<i>Plantago major</i>)
Firuță (<i>Poa annua</i>)	Lungurică (<i>Galeopsis tetrahit</i>)	Punguliță (<i>Thlaspi arvensis</i>)
Iarbă bărboasă (<i>Echinochloa crus-galli</i>)	Pălămidă (<i>Cirsium arvense</i>)	Ridiche sălbatică (<i>Raphanus raphanistrum</i>)
Iarbă de gazon (<i>Lolium perene</i>)	Rapiță samulastră (<i>Brassica napus</i>)	Rocoină (<i>Stellaria media</i>)
Mei (<i>Panicum spp.</i>)	Știr (<i>Amaranthus spp.</i>)	Spălăcioasă (<i>Senecio sp.</i>)
Meișor (<i>Digitaria sanguinalis</i>)	Teișor (<i>Abutilon theophrasti</i>)	Sugel (<i>Lamium amplexicaule</i>)
Mohor (<i>Setaria spp.</i>)	Traista ciobanului (<i>Capsella bursa-pastoris</i>)	Susai (<i>Sonchus arvensis</i>)
Odos (<i>Avena spp.</i>)	Volbură (<i>Convolvulus arvensis</i>)	Susai moale (<i>Sonchus oleraceus</i>)
Pir târător (<i>Agropyron repens</i>)	Ardeul broaștei (<i>Polygonum persicaria</i>)	Trepădătoare (<i>Mercurialis annua</i>)
Raigras italianesc (<i>Lolium multiflorum</i>)	Ciurlan (<i>Salsola kali</i>)	Troscot (<i>Polygonum aviculare</i>)
BURUIENI CU FRUNZĂ LATĂ	Cornuți (<i>Xanthium strumarium</i>)	Turiță (<i>Galium aparine</i>)
Busuioc sălbatic (<i>Galinsoga parviflora</i>)	Grașiță (<i>Portulaca oleracea</i>)	Ventrilică (<i>Veronica officinalis</i>)
Ciumăfaie (<i>Datura stramonium</i>)	Hrișcă urcătoare (<i>Polygonum convolvulus</i>)	Vioarele de ogoare (<i>Viola arvensis</i>)
Cupa vacii (<i>Calystegia sepium</i>)	Iarbă roșie (<i>Polygonum lapathifolium</i>)	Zârnă (<i>Solanum nigrum</i>)
Fumăriță (<i>Fumaria officinalis</i>)	Mușețel (<i>Matricaria spp.</i>)	
Lobodă (<i>Atriplex patula</i>)	Muștar de câmp (<i>Sinapis arvensis</i>)	

Rotația culturilor

- Datorită perioadei reziduale scurte în sol a produsului nu există restricții pentru culturile următoare după recoltarea porumbului.
- În cazul compromiterii culturii poate fi semănat numai porumb. Primăvara următoare poate fi semănată orice cultură.
- Se evită supradozarea, prin suprapunerea ariei de stropire, precum și subdozarea prin reglarea defectuoasă a echipamentului. Echipamentul de stropit trebuie să fie corect calibrat pentru

realizarea uniformității și a unui grad de acoperire ridicat.

- Dacă ploaia intervine în primele 4 ore după tratament, eficacitatea produsului poate fi diminuată, dacă soluția nu s-a zvântat pe frunze.
- O lucrare cu cultivatorul poate fi recomandată pentru întreținerea culturii la minimum 7 zile după aplicarea erbicidului. Nu se recomandă efectuarea lucrărilor de prășit pentru a evita stresul asupra culturii și buruienilor.

Recomandări suplimentare și restricții

- Nu aplicați la temperaturi sub 12° C sau peste 28° C. Nu este recomandat în culturile de porumb pentru sămânță, porumb pentru floricele și porumb dulce, întrucât unii hibridi sau linii manifestă selectivitate insuficientă.
- Pentru orice hibrid nou apărut pe piață, consultați producătorul de sămânță sau distribuitorul privitor la selectivitate înainte de utilizarea erbicidului.

PRODUS
NOU

REXADE™ *

Arylex™ active

ERBICID

ERBICID CU APLICARE POSTEMERGENTĂ DESTINAT COMBATERII BURUIENILOR GRAMINEE ȘI A UNUI SPECTRU LARG DE BURUIENI CU FRUNZĂ LATĂ DIN CULTURILE DE CEREALE DE TOAMNĂ (GRÂU, GRÂU SPELTA, SECARĂ ȘI TRITICALE)

Conține: 52.1 g s.a./kg halauxifen-metil + 37.5 g s.a./kg florasulam + 187.5 g s.a./kg piroxsulam + 266 g s.a./kg cloquintocet acid (safener)

Formulare: granule dispersabile în apă (WG)

Ambalat: la 500 g



Mod de acțiune

- **Rexade™** este un erbicid selectiv, cu aplicare postemergentă care combină două moduri de acțiune date de cele trei substanțe active conținute: florasulam, piroxulam și halauxifen-metil (Arylex™ active).
- **Florasulam** este o substanță activă aparținând grupei chimice triazolopirimidine sulfonamide (Grup B, clasificare HRAC, 1,5 triazolo-pirimidin-sulfon-anilide) tip 1 care acționează prin inhibarea enzimei acetolactat sintază (ALS), se translocă sistemic în plantă inhibând sinteza aminoacizilor principali ai plantei, ulterior inhibând diviziunea celulară ceea ce duce la moartea speciilor sensibile.
- **Piroxsulam** este o substanță activă aparținând grupei chimice triazolopirimidine sulfonamide (Grup B, clasificare HRAC, 1,5 triazolo-pirimidin-sulfon-anilide) tip 2 care acționează prin inhibarea enzimei acetolactat sintază (ALS), se translocă sistemic în plantă inhibând sinteza aminoacizilor principali ai plantei, ulterior inhibând diviziunea celulară ceea ce duce la moartea speciilor sensibile.
- **Halauxifen-metil (Arylex™ active)** este o substanță activă aparținând subclasei Arylpicolinate care acționează ca o auxină sintetică (regulator IAA - indole-3-acid acetic).

Instrucțiuni de utilizare

- **Rexade™** este un erbicid selectiv cu aplicare postemergentă destinat utilizării în culturile de cereale de toamnă (grâu, secară, triticale) destinat combaterii buruienilor graminee și a unui spectru larg de buruieni cu frunză lată.
- **Rexade™** poate fi utilizat și în culturile destinate producerii de semințe.
- Nu aplicați erbicidul **Rexade™** pe culturi aflate în condiții de stres precum îngheț, secetă, băltirea apei, carențe de nutrienți, atac puternic de boli și dăunători, etc.

- Aplicarea erbicidului **Rexade™** în aceste condiții, uneori, poate induce apariția unei ușoare și trecătoare (2-3 săptămâni) îngălbeniri a culturii, fără a avea efecte negative asupra producției obținute.
- Nu aplicați erbicidul **Rexade™** în cazul culturilor în sistem de culturi intercalate cu cereale (culturi leguminoase - trifoi, sau alte culturi monocotiledonate).

** Produsul este în curs de omologare. Acesta va putea fi comercializat numai după emiterea certificatului de omologare.*

Recomandări de utilizare

- Erbicidul **Rexade™** acționează foliar și combate unele buruieni monocotiledonate (graminee) precum: *Apera spica venti* (iarba vântului), *Alopecurus myosuroides* (coada vulpii), *Lolium spp.*, *Avena spp.* (odos), *Bromus spp.* (obsiga) și unele buruieni dicotiledonate anuale (buruieni cu frunză lată) precum: *Fumaria officinalis* (fumăriță), *Lamium spp.* (sugel, urzică moartă), *Matricaria* (mușețel), *Veronica spp* (ventrilica), *Stellaria media* (rocoină) și *Papaver rhoeas* (mac).
- Pentru o eficacitate mai mare, erbicidul **Rexade™** poate fi aplicat împreună cu un adjuvant.

SPECTRUL DE COMBATERE

CULTURA	PERIOADA DE APLICARE	BURUIENI COMBĂTUTE	DOZA
Cereale de toamnă (grâu, secară, triticale)	Postemergent, toamna sau primăvara (1 singură dată pe sezon) De la stadiul de 2 frunze ale culturii până la stadiul de 2 noduri ale plantei de cultură (BBCH 12 - BBCH 32)	Iarba vântului (<i>Apera spica-venti</i>)	60 g/ha + adjuvant*
		Coada vulpii (<i>Alopecurus myosuroides</i>) <i>Lolium spp.</i> Odos (<i>Avena spp.</i>) Obsiga (<i>Bromus spp.</i>) Fumăriță (<i>Fumaria officinalis</i>) Sugel, urzică moartă (<i>Lamium spp.</i>) Mușețel nemirositor (<i>Matricaria inodora</i>) Mușețel (<i>Matricaria chamomilla</i>) Rocoină (<i>Stellaria media</i>) Ventrilica (<i>Veronica spp</i>) Mac (<i>Papaver rhoeas</i>)	100 g/ha + adjuvant*

* Pentru a avea o eficacitate superioară în combaterea buruienilor, recomandarea companiei Corteva este de a se aplica erbicidul **Rexade™** împreună cu adjuvantul **Vivolt®** la doza de 0.1% v/v (doză medie de 250 ml/ha **Vivolt®**).
A nu se utiliza în culturile de ovăz și orz!

Cereale de toamnă (grâu, grâu spelta, secară, triticale)

- Erbicidul **Rexade™** poate fi aplicat de la stadiul de 2 frunze ale culturii (BBCH-12) până la stadiul de 2 noduri ale plantei de cultură (BBCH-32), un singur tratament pe sezon, la următoarele doze:
- 60 g produs/ha + adjuvant*** pentru combaterea buruienilor monocotiledonate anuale *Apera spica-venti* (iarba vântului).
- 100 g produs/ha + adjuvant*** pentru combaterea buruienilor monocotiledonate anuale *Alopecurus myosuroides* (coada vulpii), *Lolium spp.*, *Avena spp.* (odos), *Bromus spp.* (obsiga) și a unor buruieni dicotiledonate anuale (*Fumaria officinalis* (fumăriță), *Lamium spp.* (sugel, urzică moartă), *Matricaria inodora* (mușețel nemirositor), *Matricaria chamomilla* (mușețel), *Stellaria media* (rocoină), *Papaver rhoeas* (mac) și *Veronica spp* (ventrilica).
- Pentru a obține cele mai bune rezultate, se recomandă ca perioadă optimă de aplicare atunci când buruienile sunt într-un stadiu de dezvoltare mic și sunt în creștere activă.



*Produsul este în curs de omologare. Acesta va putea fi comercializat numai după emiterea certificatului de omologare.

Recomandări de utilizare

- Erbicidul **Rexade™** poate fi aplicat pe toate tipurile de sol.
- Volumul de apă recomandat pentru prepararea soluției de stropit este de 100–400 litri apă/ha.
- **Rexade™** poate fi aplicat la temperaturi cuprinse între 8–25° C. Aplicarea erbicidului poate fi făcută și la 5° C, dar apariția simptomelor de combatere

este mai lentă, controlul final al buruienilor nefiind afectat.

- Asigurați-vă că buruienile sunt uniform acoperite cu soluția de tratat.
- Erbicidul **Rexade™** nu este spălat de ploaie la 1 oră după aplicare.

Culturi învecinate

- A se evita pe durata aplicării erbicidului **Rexade™** deriva pe culturile învecinate, deoarece pot apărea fenomene de fitotoxicitate sau chiar distrugerea culturilor sensibile.
 - Pentru leguminoase, rapiță și porumb: este necesară o zonă tampon de 5 m, atunci când se utilizează duze standard.
 - Pentru toate celelalte culturi: este necesară o zonă tampon de 10 m atunci când se utilizează duze standard, dar poate fi redusă la 5 m când se utilizează duze de reducere a derivei de 50 sau 75%.

- A se aplica erbicidul **Rexade™** de preferat în condiții optime - fără vânt sau cu o viteză a vântului egală sau mai mică de 19 km/h, la temperaturi mai mici de 25° C la umbră.
- Aplicați erbicidul **Rexade™** numai cu un pulverizator cu braț. Folosiți o presiune de pulverizare cât mai mică posibil și o înălțime a brațului adaptată tipului de duză și vegetației pulverizate, asigurând în același timp o distribuție uniformă a pulverizării. Folosiți duze potrivite pentru aplicarea erbicidelor.

Rotația culturilor

- După aplicarea erbicidului **Rexade™** la doza de 100 g/ha până la faza de 2 noduri ale culturii, se poate înființa orice cultură după recoltarea culturii tratate.
- **În caz de cultură calamitată tratată** cu erbicidul **Rexade™**, se pot înființa următoarele culturi: după

minim 4 săptămâni de la tratament: cereale de primăvară, porumb și floarea soarelui.

- Atunci când decideți ce cultură să înființați, trebuie luate în considerare de asemenea toate erbicidele utilizate pe suprafața care urmează să fie re-cultivată.



** Produsul este în curs de omologare. Acesta va putea fi comercializat numai după emiterea certificatului de omologare.*

Rezistența buruienilor

- Erbicidul **Rexade™** conține trei substanțe active: halauxifen-metil (Arylex™ active), pyroxsulam și florasulam, astfel încât riscul de rezistență este redus pentru speciile de buruieni dicotiledonate.
- Halauxifen-metil (Arylex™ active) este un arilpicolinat (grupa O, clasificarea HRAC), substanță activă la care riscul dezvoltării rezistenței este considerat scăzut.
- Piroxsulam și florasulam sunt substanțe de tip triazolopirimidină (grupa B, clasificarea HRAC) și, ca inhibitori ai ALS (acetolactat sintază), există riscul de dobândire a fenomenului de rezistență la aceste substanțe active, prin urmare, trebuie luate măsuri de precauție pentru a minimiza acest risc.

MANAGEMENTUL REZISTENȚEI

PRODUS	TIP	SUBSTANȚA ACTIVĂ	HRAC code	RISC APARIȚIE REZISTENȚĂ
Rexade™ WG	erbicid	halauxifen-metil (Arylex™ active)	O	scăzut
		pyroxsulam	B	înalt
		florasulam	B	înalt

Prevenirea apariției rezistenței

Buruieni monocotiledonate

1. Nu aplicați acest produs pe specii de buruieni monocotiledonate cu rezistență cunoscută sau suspectată la erbicidele ALS.
2. Pentru a evita apariția fenomenului de rezistență, nu aplicați acest produs sau orice alt produs care conține o substanță activă cu acțiune inhibitoare ALS pentru combaterea buruienilor monocotiledonate mai mult de un tratament la orice cultură.
3. Ar trebui adoptate bunele practici agricole, cum ar fi aratul, scarificare adâncă în toamnă, utilizarea unor rate mai mari de semințe și cultivare competitivă. Consultați ghidurile locale de rezistență.
4. Utilizați amestecuri de erbicide cu diferite moduri de acțiune la dozele recomandate.
5. Aplicați erbicidele la momentul optim specificat în etichete și în condiții favorabile de temperatură.

Buruieni dicotiledonate

1. Utilizați dozele recomandate în etichetă pentru a maximiza controlul și a minimiza apariția reinfestărilor.
2. Nu aplicați **Rexade™** la aceeași populație de buruieni de mai multe ori pe an.
3. În zonele în care s-a dezvoltat rezistență la erbicidele ALS la speciile țintă, aplicați **Rexade™** utilizând amestecuri cu erbicide cu un mod de acțiune non ALS.
4. În zonele în care s-a dezvoltat rezistența la ALS și erbicide din grupa O, aplicați **Rexade™** ca parte a unui program de combatere integrată.
5. Aplicați erbicidele la momentul optim specificat în etichete și în condiții favorabile de temperatură.



**Produsul este în curs de omologare. Acesta va putea fi comercializat numai după emiterea certificatului de omologare.*

PRODUS
NOU

TARZEC™ *

Arylex™ active

ERBICID

ERBICID CU APLICARE POSTEMERGENTĂ, TOAMNA SAU PRIMĂVARA, DESTINAT COMBATERII BURUIENILOR GRAMINEE ȘI A UNUI SPECTRU LARG DE BURUIENI CU FRUNZĂ LATĂ DIN CULTURILE DE CEREALE DE TOAMNĂ (GRÂU, SECARĂ, TRITICALE)

Conține: 69,5 g s.a./kg halauxifen-metil + 250 g s.a./kg piroxsulam + 354 g s.a./kg cloquintocet acid (safener)

Formulare: granule dispersabile în apă (WG)

Ambalat: la 900 g



Mod de acțiune

- **Tarzec™** este un erbicid selectiv, sistemic care combină două moduri de acțiune date de cele două substanțe active conținute: halauxifen-metil (Arylex™ active) care acționează ca o auxină sintetică (regulator IAA) și piroxsulam care inhibă acetolactat sintaza (ALS).
- Erbicidul **Tarzec™** este absorbit în plantă atât la

nivelul rădăcinilor cât și la nivelul părților aeriene ale plantelor tratate și este translocat sistemic, atât prin vasele lemnoase cât și liberiene ale plantei (floem și xilem).

- **Tarzec™** acționează foliar și combate buruienile monocotiledonate (graminee) din culturile de cereale de toamnă.

Instrucțiuni de utilizare

- **Tarzec™** este un erbicid selectiv cu aplicare postemergentă, toamna sau primăvara, destinat utilizării în culturile de cereale de toamnă (grâu, secară, triticale) pentru combaterea buruienilor graminee și a unui spectru larg de buruieni cu frunză lată. **Tarzec™** poate fi utilizat și în culturile destinate producerii de semințe.
- Nu aplicați erbicidul **Tarzec™** pe culturi aflate în condiții de stres precum îngheț, secetă, bălțirea

apei, carențe de nutrienți, atac puternic de boli și dăunători, etc. Aplicarea erbicidului **Tarzec™** în aceste condiții, uneori, poate induce apariția unei ușoare și trecătoare (2-3 săptămâni) îngălbeniri a culturii, fără a avea efecte negative asupra producției obținute.

- **Nu aplicați erbicidul Tarzec™ în cazul culturilor intercalate cu cereale (culturi leguminoase - trifoi, sau alte culturi monocotiledonate).**



** Produsul este în curs de omologare. Acesta va putea fi comercializat numai după emiterea certificatului de omologare.*

SPECTRUL DE BURUIENI COMBĂTUTE

BURUIENI MONOCOTILEDONATE (GRAMINEE)	BURUIENI DICOTILEDONATE ANUALE (CU FRUNZĂ LATĂ)
larba vântului (<i>Apera spica-venti</i>)	Fumăriță (<i>Fumaria officinalis</i>)
Coadă vulpii (<i>Alopecurus myosuroides</i>)	Sugel (<i>Lamium spp.</i>)
<i>Lolium spp.</i>	Urzică moartă (<i>Lamium spp.</i>)
Odos (<i>Avena spp.</i>)	Ventrilica (<i>Veronica spp.</i>)
Obsiga (<i>Romus spp.</i>)	Mac (<i>Papaver rhoeas</i>)

Recomandări de utilizare

Perioada de aplicare

- Erbicidul **Tarzec™** poate fi aplicat de la stadiul de 2 frunze ale culturii (BBCH-12) până la stadiul de 2 noduri ale plantei de cultură (BBCH-32), un singur tratament pe sezon.
- Pentru o eficacitate mai mare, erbicidul **Tarzec™** poate fi aplicat împreună cu un adjuvant.
- Pentru a obține cele mai bune rezultate, se recomandă ca perioadă optimă de aplicare atunci când buruienile sunt într-un stadiu de dezvoltare mic și sunt în creștere activă.
- Erbicidul **Tarzec™** poate fi aplicat pe toate tipurile de sol.

Volumul de apă

- Utilizând duze de pulverizare cu dispersie scăzută, volumul de pulverizare recomandat pentru prepararea soluției de stropit este de 100-400 litri apă/ha. Cel mai mic volum de apă trebuie utilizat doar pe culturile deschise, pentru buruieni în stadiu mic de dezvoltare. Presiunea minimă recomandată este de 2-3 bari.

Selectivitate

- **Tarzec™** aplicat conform recomandărilor din această etichetă, este selectiv pentru toate culturile pentru care este omologat: grâu, secară și triticale.
- Este bine cunoscut faptul că substanța activă piroxsulam poate provoca unele simptome fitotoxice

Condițiile meteo

- **Tarzec™** poate fi aplicat la temperaturi cuprinse între 8-25° C. Aplicarea erbicidului poate fi făcută și la 5° C, dar apariția simptomelor de combatere este mai lentă, controlul final al buruienilor nefiind afectat. Asigurați-vă că buruienile sunt uniform acoperite cu soluția de tratat.
- Erbicidul **Tarzec™** nu este spălat de ploaie la 1 oră după aplicare.



- trecătoare, dar acestea sunt tranzitorii și nu afectează producția obținută și calitatea acesteia.
- Pentru detalii suplimentare, vă rugăm să contactați reprezentanții Corteva Agriscience.



**Produsul este în curs de omologare. Acesta va putea fi comercializat numai după emiterea certificatului de omologare.*

SPECTRUL DE COMBATERE

CULTURA	PERIOADA DE APLICARE	BURUIENI COMBĂTUTE	DOZA
Cereale de toamnă (grâu, seară, triticeale)	Postemergent, toamna sau primăvara (1 singură dată pe sezon) De la stadiul de 2 frunze ale culturii până la stadiul de 2 noduri ale plantei de cultură (BBCH 12 - BBCH 32)	larba vântului (<i>Apera spica-venti</i>)	45 g/ha + adjuvant*
		Coda vulpii (<i>Alopecurus myosuroides</i>) <i>Lolium spp.</i> Odos (<i>Avena spp.</i>) Obsiga (<i>Bromus spp.</i>) Fumăriță (<i>Fumaria officinalis</i>) Sugel, urzică moartă (<i>Lamium spp.</i>) Ventrilica (<i>Veronica spp.</i>) Mac (<i>Papaver rhoeas</i>)	75 g/ha + adjuvant*

* Pentru a avea o eficacitate superioară în combaterea buruienilor, recomandarea companiei Corteva este de a se aplica erbicidul Tarzec™ împreună cu adjuvantul Vivolt® la doza de 0.1% v/v (doză medie de 250 ml/ha Vivolt®).

A nu se utiliza în culturile de ovăz și orz!

Compatibilitate

- **Tarzec™** este compatibil cu majoritatea erbicidelor, fungicidelor și insecticidelor. Nu aplicați erbicidul **Tarzec™** în amestec cu regulatori de creștere din cauza riscului de apariție a simptomelor de fitotoxicitate.
- Se recomandă să respectați un interval minim de 7 zile între tratamente. Contactați reprezentanții Corteva pentru informații suplimentare.

Rotația culturilor

- După aplicarea erbicidului **Tarzec™** la doza de 75 g/ha până la faza de 2 noduri ale culturii, se poate înființa orice cultură după recoltarea culturii tratate.
- **În caz de cultură calamitată tratată** cu erbicidul **Tarzec™**, se pot înființa următoarele culturi: după minim 4 săptămâni de la tratament: cereale de primăvară, porumb și floarea soarelui.
- Atunci când decideți ce cultură să înființați, trebuie luate în considerare de asemenea toate erbicidele utilizate pe suprafața care urmează să fie re-cultivată.

Prevenirea apariției rezistenței

- Erbicidul **Tarzec™** conține două substanțe: halauxifen-metil (Arylex™ active) și piroxulam, astfel încât riscul de rezistență este redus pentru speciile de buruieni dicotiledonate.
- Halauxifen-metil (Arylex™ active) este un arilpicolinat (grupa O, clasificarea HRAC), substanță activă la care riscul dezvoltării rezistenței este considerat scăzut.
- Piroxulam este o sulfonamidă triazolopirimidină (grupa B, clasificarea HRAC) și, ca inhibitor al ALS (acetolactat sintază), există riscul de dobândire a fenomenului de rezistență la această substanță activă și, prin urmare, trebuie luate măsuri de precauție pentru a minimiza acest risc.



* Produsul este în curs de omologare. Acesta va putea fi comercializat numai după emiterea certificatului de omologare.

PRODUS	SUBSTANȚA ACTIVĂ	HRAC code	RISCU DE DEZVOLTARE A FENOMENULUI DE REZISTENȚĂ
Tarzec™	halauxifen-metil (Arylex™ active)	O	Scăzut
	piroxsulam	B	Ridicat

Recomandări privind managementul rezistenței buruienilor monocotiledonate

1. Nu aplicați acest produs pe specii de buruieni monocotiledonate cu rezistență cunoscută sau suspectată la erbicidele ALS.
2. Pentru a evita apariția fenomenului de rezistență, nu aplicați acest produs sau orice alt produs care conține o substanță activă cu acțiune inhibitoare ALS pentru combaterea buruienilor monocotiledonate mai mult de un tratament la orice cultură.
3. Ar trebui adoptate bunele practici agricole, cum ar fi arătura, utilizarea unor rate mai mari de semințe și cultivare competitivă.
4. Utilizați amestecuri de erbicide cu diferite moduri de acțiune la dozele recomandate.
5. Aplicați erbicidele în perioada optimă de aplicare și în condiții optime meteorologice și de mediu.

Restricții

- Aplicați produsul **Tarzec™** numai la culturile pentru care are omologare. Nu aplicați la culturile de ovăz și orz!
- Nu aplicați dacă se prevăd precipitații la mai puțin de trei ore de la tratament.
- Nu aplicați pe culturi umezite de rouă sau ploaie.
- Nu aplicați prin canale de drenaj sau sisteme de irigație.

Recomandări privind managementul rezistenței buruienilor dicotiledonate

1. Utilizați dozele recomandate în etichetă.
2. Aplicați erbicidul **Tarzec™** pentru combaterea aceleiași populații de buruieni doar o singură dată pe an.
3. În zonele în care s-a dezvoltat rezistență la erbicidele ALS la speciile de buruieni țintă, aplicați erbicidul **Tarzec™** în programe sau amestecuri cu erbicide cu un mod de acțiune non ALS.
4. În zonele în care s-a dezvoltat rezistența la ALS și la erbicidele din grupa O, aplicați erbicidul **Tarzec™** ca parte a programului de combatere a buruienilor.
5. Aplicați erbicidele în perioada optimă de aplicare și în condiții optime meteorologice și de mediu.

- Nu aplicați hidroponic pe plante ornamentale sau pe plante crescute în vase.
- Nu aplicați pe gazon sau pe plante ornamentale.
- Nu aplicați direct pe suprafețe de apă. Se evită prin orice măsuri ca produsul să ajungă în apele de suprafață.
- Nu se aplică pe terenurile agricole adiacente cursurilor de apă.



**Produsul este în curs de omologare. Acesta va putea fi comercializat numai după emiterea certificatului de omologare.*

Titus[®] 25 DF

ERBICID

ERBICID SELECTIV CE COMBATE BURUIENILE GRAMINEE ANUALE ȘI PERENE ȘI UNELE BURUIENI CU FRUNZĂ LATĂ DIN CULTURILE DE PORUMB, CARTOF ȘI TOMATE

Conține: 250 g/kg rimsulfuron

Ambalat: la 100 g



Avantaje

- Titus[®] 25 DF este activ în special asupra costreiiului (*Sorghum halepense*) din sămânță și rizomi, chiar și în cazul infestărilor puternice.
- Combaterea eficientă a celor mai importante graminee anuale și perene și a buruienilor cu frunză lată sensibile, la o singură aplicare.
- Aplicare până în stadiul de 8 frunze ale porumbului.
- Activ în condiții de secetă spre deosebire de erbicidele aplicate pe sol.
- Competiția buruienilor sensibile este oprită la câteva ore după aplicare.
- Titus[®] 25 DF oferă extremă siguranță utilizatorilor, faunei utile și mediului înconjurător.

Mod de acțiune

- Titus[®] 25 DF este un erbicid sistemic pentru combaterea buruienilor graminee anuale și perene și unele buruieni cu frunză lată, deja răsărite.
- Este în principal absorbit prin frunze și este translocat în toate organele plantei.
- Titus[®] 25 DF inhibă diviziunea celulară în vârful de creștere al lăstarilor și rădăcinilor, oprind astfel creșterea buruienilor sensibile în câteva ore după aplicare.
- Simptomele vizibile apar însă după câteva zile și moartea buruienilor survine după 2-3 săptămâni.
- Activitatea erbicidului este mai intensă pe timp cald și umed după aplicarea tratamentului și are un efect întârziat pe timp rece sau temperaturi ridicate (secetă).
- Titus[®] 25 DF are o persistență scurtă în sol.

Mod de utilizare

- Titus[®] 25 DF se aplică în postemergență (stadiul de 2-8 frunze ale porumbului) pentru combaterea optimă a buruienilor și siguranța culturii.
- Cantitatea de apă recomandată este de 200-300 litri/ha.
- Utilizați 300 litri/ha în cazul infestării puternice cu buruieni; dacă porumbul este mai mare de 40 cm, jetul trebuie orientat spre buruieni pentru a reduce cantitatea de soluție ce se poate acumula în pâlnia formată de frunzele porumbului ce se deschid.
- Titus[®] 25 DF se aplică în postemergență (stadiul de 2-8 frunze ale porumbului) pentru combaterea optimă a buruienilor și siguranța culturii.
- Titus[®] 25 DF se aplică pe buruieni tinere pentru o combatere mai eficace: *Digitaria spp.* și *Panicum spp.*: maximum 3 frunze, *Echinochloa spp.*, *Setaria spp.* și alte graminee anuale: de la 2 frunze la înfrățit, *Sorghum halepense* și *Agropyron repens*, 15-20 cm, *Sonchus spp.*: în faza de rozetă. Buruieni anuale cu frunză lată sensibile: 2-4 frunze.

- Dacă poziția duzelor nu poate fi ajustată, lăncile trebuie reglate la o înălțime convenabilă deasupra culturii pentru a evita colectarea excesivă a soluției în foliajul porumbului.
- Dacă ploaia intervine mai repede de 3 ore, eficacitatea tratamentului poate fi diminuată.
- Asigurați o calibrare adecvată a echipamentului de stropit terestru. Evitați suprapunerea benzilor de stropire.
- Evitați deriva soluției pe alte culturi decât porumb, cartof sau tomate.

MOD DE UTILIZARE LA PORUMB

Graminee perene (*Sorghum halepense*, *Agropyron repens*), **graminee anuale** (*Echinochloa spp.*, *Digitaria spp.*, *Panicum spp.*) **și buruieni cu frunză lată sensibilă.**

Doze recomandate: Titus® 25 DF 50–60 g/ha + Vivolt® 250 ml/ha când gramineele perene au 15–20 cm înălțime.

Graminee anuale (*Echinochloa spp.*, *Setaria spp.*, *Digitaria spp.*, *Panicum spp.*) **și buruieni cu frunză lată sensibilă.**

Doze recomandate: Titus® 25 DF 40–60 g/ha + Vivolt® 250 ml/ha când gramineele anuale au 4–6 frunze (până la înfrățit).

Buruieni cu frunză lată dominante, inclusiv *Chenopodium spp.*, *Polygonum spp.*, *Datura stramonium*, *Solanum nigrum*.

Doze recomandate: Titus® 25 DF 40–60 g/ha + Vivolt® 250 ml/ha + dicamba/2,4 D/SDMA/mezotrione

Schema de aplicare

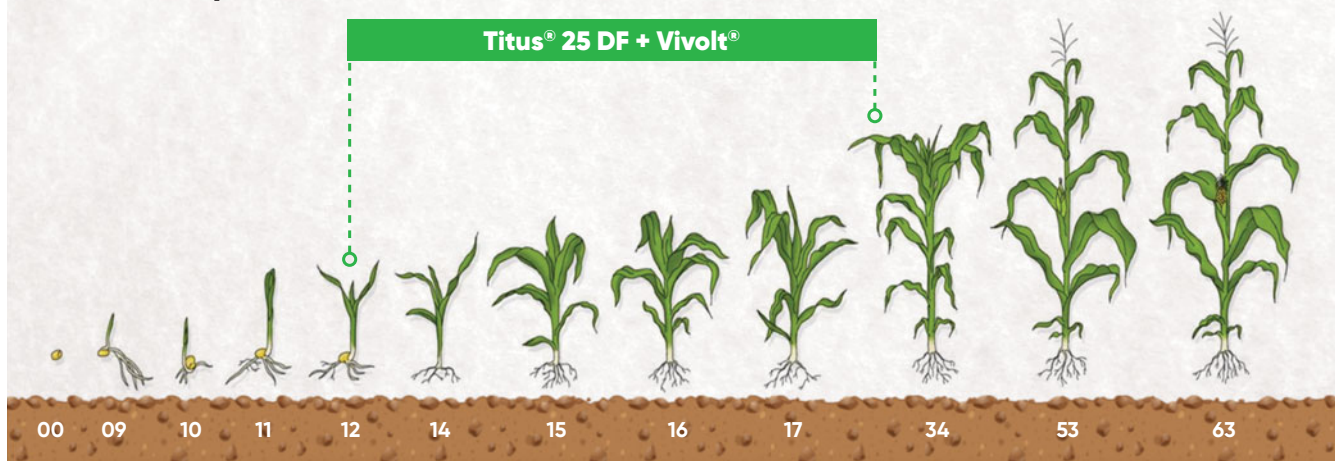

MOD DE UTILIZARE LA CARTOF

Titus® 25 DF poate fi aplicat când plantele au 5–20 cm înălțime până la începutul înfloririi culturii (BBCH 50). Cea mai bună eficacitate se obține când buruienile nu sunt acoperite de planta de cultură. În funcție de spectrul de buruieni se recomandă următoarele tratamente:

Graminee perene și unele buruieni cu frunză lată sensibilă:

O singură aplicare: Titus® 25 DF 50–60 g/ha + Vivolt® 250 ml/ha când gramineele perene au 15–20 cm înălțime.

Aplicare fracționată: Titus® 25 DF 30 g/ha + Vivolt® 250 ml/ha când cartoful are 5 cm înălțime, urmat de Titus® 25 DF 30 g/ha + Vivolt® 250 ml/ha după 10 zile.

Graminee anuale și unele buruieni cu frunză lată sensibilă:

O singură aplicare: Titus® 25 DF 40–50 g/ha + Vivolt® 250 ml/ha când gramineele au 1–3 frunze până la înfrățit.

Aplicare fracționată: Titus® 25 DF 30 g/ha + Vivolt® 250 ml/ha când cartoful are 5 cm înălțime, urmat de Titus® 25 DF 20 g/ha + Vivolt® 50 ml/ha după 10 zile.

MOD DE UTILIZARE LA CARTOF

Populația de buruieni cu frunză lată dominată de *Chenopodium*, *Polygonum*, *Datura stramonium* și *Solanum nigrum*.

O singură aplicare: Titus® 25 DF 40-50 g/ha + metribuzin 150-225 g s.a./ha + Vivolt® 250 ml/ha

Amestecul se aplică postemergent dar până la 5 cm înălțime a cartofului.

Tratamentele mai târzii până la 10-15 cm înălțime a cartofului sunt posibile numai pe soluri cu conținut de substanță organică mai mare de 4%.

Aplicare secvențială: preemergent metribuzin 0.5-0.8 kg/ha substanță activă/ha (doză mică pe soluri ușoare, doză mare pe soluri grele) urmat de Titus® 25 DF 40-50 g/ha + Vivolt® 250 ml/ha la 5-20 cm înălțime a cartofului.

Aplicare fracționată postemergentă: Titus® 25 DF 30 g/ha + metribuzin 150-225 g s.a./ha + Vivolt® 250 ml/ha până la 5 cm înălțime a cartofului urmat de Titus® 25 DF 20 g/ha + Vivolt® 250 ml/ha după 10 zile.

MOD DE UTILIZARE LA TOMATE

Titus® 25 DF poate fi aplicat numai la tomate transplantate, de la prima frunză până la prima inflorescență a culturii, (BBCH 11-51). În funcție de spectrul de buruieni se recomandă următoarele tratamente:

Graminee perene și unele buruieni cu frunză lată sensibile:

O singură aplicare: Titus® 25 DF 50-60 g/ha + Vivolt® 250 ml/ha când gramineele perene au 15-20 cm înălțime.

Aplicare fracționată: două tratamente

Titus® 25 DF 30 g/ha + metribuzin 150-225 g s.a./ha + Vivolt® 250 ml/ha primul la 15-20 cm înălțime a gramineelor perene. Al doilea după 10-15 zile.

Graminee anuale și unele buruieni cu frunză lată sensibile:

O singură aplicare: Titus® 25 DF 40-50 g/ha + Vivolt® 250 ml/ha când gramineele au 1-3 frunze până la înfrățit.

Aplicare fracționată: Titus® 25 DF 30 g/ha + Vivolt® 250 ml/ha când gramineele au 1-3 frunze până la înfrățit. Titus® 25 DF 20 g/ha + Vivolt® 250 ml/ha după 10 zile.

Populația de buruieni cu frunză lată dominată de *Chenopodium*, *Polygonum*, *Datura stramonium* și *Solanum nigrum*.

O singură aplicare: Titus® 25 DF 40-50 g/ha + metribuzin 150-225 s.a./ha + Vivolt® 250 ml/ha.

Aplicare secvențială: preemergent metribuzin 225 g s.a./ha urmat de Titus® 25 DF 40-50 g/ha + metribuzin 150 g s.a./ha, 0.3 kg/ha + Vivolt® 250 ml/ha când tomatele au ajuns la stadiul de 5-6 frunze.



SPECTRUL DE BURUIENI COMBĂTUTE

BURUIENI GRAMINEE ȘI CIPERACEE	BURUIENI CU FRUNZĂ LATĂ SENSIBILE	BURUIENI SENSIBILE
Căprișor (<i>Cyperus esculentus</i>)	Doritoare (<i>Veronica hederifolia</i>)	Rapiță - samulastră (<i>Brassica oleifera</i>)
Coada vulpii (<i>Alopecurus myosuroides</i>)	Fumăriță (<i>Fumaria officinalis</i>)	Ridiche sălbatică (<i>Raphanus raphanistrum</i>)
Costrei (<i>Sorghum halepense</i>)	Grașiță (<i>Portulaca oleracea</i>)	Rocoină (<i>Stellaria media</i>)
Firuță (<i>Poa annua</i>)	Gulicică (<i>Myagrum perfoliatum</i>)	Spălăcioasă (<i>Senecio vulgaris</i>)
Iarba cocorului (<i>Phalaris spp.</i>)	Iarbă roșie (<i>Polygonum lapathifolium</i>)	Sugel (<i>Lamium spp.</i>)
Iarbă bărboasă (<i>Echinochloa crus-galli</i>)	Laptele cucului (<i>Euphorbia ssp.</i>)	Susai (<i>Sonchus spp.</i>)
Mei (<i>Panicum ssp.</i>)	Lingurică (<i>Galeopsis ssp.</i>)	Știr (<i>Amaranthus spp.</i>)
Meișor (<i>Digitaria sanguinalis</i>)	Lobodă porcească (<i>Chenopodium album</i>)	Teișor (<i>Abutilon theophrasti</i>)
Mohor (<i>Setaria glauca</i>)	Mac roșu (<i>Papaver rhoeas</i>)	Traista ciobanului (<i>Capsella bursa-pastoris</i>)
Odos (<i>Avena fatua</i>)	BURUIENI SENSIBILE	Trepădătoare (<i>Mercurialis annua</i>)
Pir târător (<i>Agropyron repens</i>)	Cornaci (<i>Xanthium spp.</i>)	Turiță (<i>Galium spp.</i>)
Raigras (<i>Lolium spp.</i>)	Floarea-soarelui - samulastră (<i>Helianthus annuus</i>)	Ventricea (<i>Chrysanthemum segetum</i>)
BURUIENI CU FRUNZĂ LATĂ SENSIBILE	Măcriș (<i>Rumex spp.</i>)	BURUIENI REZISTENTE
Ambrozie (<i>Ambrosia elatior</i>)	Mohor (<i>Setaria spp.</i>)	Ciumăfaie (<i>Datura stramonium</i>)
Ardeii broaștei (<i>Polygonum persicaria</i>)	Mușețel (<i>Matricaria spp.</i>)	Coada calului (<i>Equisetum arvense</i>)
Cinșteț (<i>Stachys annua</i>)	Muștar sălbatic (<i>Sinapis arvensis</i>)	Pir gros (<i>Cynodon dactylon</i>)
Ciocul berzei (<i>Geranium spp.</i>)	Nalbă (<i>Malva spp.</i>)	Volbură (<i>Convolvulus arvensis</i>)
Cupa vacii (<i>Calystegia sepium</i>)	Pălămidă (<i>Cirsium arvense</i>)	Zână (<i>Solanum nigrum</i>)

Restricții

- Unii hibridi de porumb întâlniți în piață manifestă sensibilitate și este necesară obținerea de informații suplimentare de la producătorul de sămânță.
- Nu se recomandă la: porumbul cultivat pentru sămânță (linii parentale), porumbul pentru floricele, porumbul zaharat, linii consangvinizate.

Rotația culturilor

- Datorită perioadei reziduale scurte a lui Titus® 25 DF în sol, nu sunt restricții privind semănatul oricărei culturi după culturile tratate cu Titus® 25 DF. Orice cultură poate fi semănată în primăvara următoare.

Compromiterea culturii

- În eventualitatea compromiterii culturii din orice motiv, după aplicarea erbicidului, se pot resemăna numai porumb, cartof sau tomate.



Viballa[®]

Arylex[™] active

ERBICID

ERBICID POSTEMERGENT PENTRU UTILIZARE LA HIBRIZII DE FLOAREA SOARELUI PENTRU CONTROLUL UNEI GAME LARGI DE BURUIENI CU FRUNZĂ LATĂ

Conține: 3.0 g/l halauxifen-metil - Arylex[™] active

Ambalat: la 1 litru



Avantaje

- Acțiune sistemică.
- Fereastră largă de aplicare: de la stadiul de dezvoltare al culturii de floarea-soarelui de 4 frunze până la stadiul de inflorescență abia vizibilă între frunzele tinere (BBCH 14-51).
- Compatibil cu alte produse în amestec.
- Eficacitate excepțională în combaterea buruienilor problemă (ambrozia, turiță, lobodă, cornuți) din cultura de floarea-soarelui.
- **Cea mai eficientă soluție împotriva ambroziei, chiar și în stadii mai avansate de dezvoltare.**

Mod de acțiune

- **Viballa[®]** este un erbicid sistemic selectiv cu aplicare în post-emergență la culturile de floarea-soarelui, pentru controlul buruienilor cu frunză lată.
- Substanța activă halauxifen-metil Arylex[™] active este un arilpicolinat, ce aparține Grupului O conform clasificării HRAC și acționează ca o auxină sintetică.
- Este absorbit de către buruienile sensibile prin frunze și este rapid translocat prin sistemul vascular până la punctele de creștere ale buruienilor unde se acumulează.
- Moleculele de Arylex[™] active sunt absorbite rapid de celulele plantei, unde erbicidul imită hormonii naturali prin legarea de receptorii de auxină specifici nucleului și declanșează pierderea funcției normale de creștere. În doar câteva ore, până la câteva zile de la aplicare, simptomele vizuale apar și continuă să se dezvolte ducând la moartea buruienilor sensibile în câteva săptămâni de la aplicare. După tratament, buruienile sensibile încetează să crească, apoi apar deformări ale frunzelor și tulpinilor și cloroze care duc la necrozarea și moartea buruienilor.
- Cel mai rapid efect erbicid este obținut prin aplicarea erbicidului pe buruienile aflate în stadii mici de dezvoltare, în timpul creșterii active. Simptomele vizuale, în funcție de speciile de buruieni, apar în câteva zile până la câteva săptămâni după tratament.



Mod de utilizare

- **Viballa**[®] este un erbicid selectiv, postemergent, destinat combaterii unui spectru larg de buruieni dicotiledonate anuale din cultura de floarea soarelui.
- **Viballa**[®] poate fi utilizat pe toate tipurile de hibrizi de floarea soarelui (convenționali, ExpressSun[®] și Clearfield[®]) de la BBCH 14 (100% din plante cu frunze complet dezvoltate) până la BBCH 51 pentru controlul speciilor de buruieni cu frunză lată.
- Este interzisă utilizarea produsului la temperaturi mai mici de 5° C sau peste 25° C, precum și în condiții de îngheț.
- Erbicidul **Viballa**[®] oprește rapid creșterea buruienilor sensibile chiar dacă simptomele specifice (cloroză, necroză și moartea) survin în 1-2 săptămâni de la aplicare.
- Eficacitatea produsului depinde de sensibilitatea buruienilor, de stadiul de dezvoltare al acestora, gradul de acoperire prin pulverizare și condițiile de mediu din momentul aplicării.
- Produsul poate cauza uneori cloroze mici și trecătoare (care durează 2-3 săptămâni).
- Aplicarea erbicidului **Viballa**[®] poate induce unele simptome vizuale minore - frunze ușor încrêțite sau deformarea ușoară și tranzitorie (2-3 săptămâni) a pețiolului și/sau curbarea tulpinii în forma „S”, aceste simptome nu au niciun impact negativ asupra randamentului și a calității producției.
- Produsul fitosanitar nu trebuie folosit:
 - pe plantele afectate ca urmare a deficitului de substanțe nutritive, inclusiv microelemente;
 - pe plantele afectate de boli, dăunători, îngheț, secetă, sau acoperite de brumă;
 - după înghețul de noapte și înainte de îngheț așteptat;
 - când temperatura aerului este mai mică de 5° C și mai mare de 25° C.
- În timpul utilizării produsului, nu permiteți:
 - deriva soluției de stropit asupra plantelor de cultură învecinate și a terenurilor învecinate cu terenul stropit;
 - suprapunerea soluției de stropit pe punctele de contact ale benzilor de tratament și la capătul brazdelor.

FLOAREA SOARELUI

Doză	1 litru/ha BBCH 14-51
	Buruieni dicotiledonate anuale De la stadiul de dezvoltare al culturii de floarea-soarelui de 4 frunze până la stadiul de inflorescență abia vizibilă între frunzele tinere

- Perioada de aplicare: BBCH 14-51.
- Doza maximă recomandată, o singură aplicare: 1 litru/ha.
- Cantitatea recomandată de apă pentru prepararea soluției de stropit: 200-400 litri/ha.



PRINCIPALELE BURUIENI COMBĂTUTE

Foarte sensibile (control >95%)	<i>Abutilon theophrasti</i> (teișor), <i>Capsella bursa-pastoris</i> (traista ciobanului), Ambrosia artemisiifolia (ambrozie) , <i>Chenopodium album</i> (spanac sălbatic, lobodă sălbatică)
Sensibile (control 85–94,9%)	<i>Amaranthus retroflexus</i> (știr), Cannabis sativa (cânepă) , <i>Chenopodium hybridum</i> (talpa găștei), <i>Hibiscus trionum</i> (zămoșiță), <i>Mercurialis annua</i> (trepădătoare), <i>Xanthium strumarium</i> (cornuț)
Moderat sensibile (control 70–84,9)	<i>Solanum nigrum</i> (zârnă) <i>Datura stramonium</i> (ciumăfaie)

Compatibilitate

- **Viballa**® poate fi amestecat cu diverse produse de protecția plantelor. În combinație cu alți parteneri, se vor respecta cu strictețe recomandările partenerului.
- Evitați amestecul în rezervor cu un număr mare de produse (erbicide, fungicide, insecticide, fertilizanți foliari, regulatori de creștere, după caz) care pot determina soluții foarte concentrate cu efecte antagonice sau fitotoxice. Nu se amestecă cu produse în a căror etichetă se precizează că trebuie aplicate singure sau au interdicții de aplicare cu acest produs.
- Erbicidul **Viballa**® poate fi amestecat în rezervor cu alte erbicide omologate pentru aplicarea în postemergență pentru toate tipurile de hibridi de floarea-soarelui (ExpressSun®, Clearfield®, Clearfield® Plus și convenționali) pentru controlul suplimentar al buruienilor cu frunză lată. Nu se recomandă utilizarea **Viballa**® în amestec cu erbicide pe bază de imazamox. Poate fi, de asemenea, amestecat cu fungicide și insecticide.
- Consultați eticheta partenerului de amestec și urmați întotdeauna recomandarea etichetei produselor, pentru controlul buruienilor, precauții, restricții de utilizare, adjuvant și informații despre rotația culturilor.
- Nu se recomandă folosirea **Viballa**® în amestec cu imazamox și graminicide. Se recomandă un interval de 7-10 zile între aplicarea graminicidului și a erbicidului **Viballa**®. În cazul amestecului erbicidului **Viballa**® cu graminicide pentru a reduce riscul unei reduceri a controlului buruienilor monocotiledonate, se recomandă să urmați recomandările aplicării graminicidului: respectarea dozelor, surfactanților, perioada de aplicare, stadiile de creștere a buruienilor, etc.

Rotația culturilor

- După aplicarea erbicidului **Viballa**® se poate înființa orice cultură în rotație normală. Totuși, pentru a evita orice situație de fitotoxicitate, pentru culturile sensibile postmergătoare (soia, trifoi, linte) se recomandă arătura înainte de semănat.

Cultură calamitată

- În caz de cultură calamitată tratată cu erbicidul **Viballa**®, luați în considerare toate erbicidele aplicate înainte de a decide ce cultură puteți înființa.
- În caz de cultură calamitată tratată cu erbicidul **Viballa**® în primăvară la doza de 1 litru/ha, se pot înființa la 1 lună de la aplicare culturi de porumb, soia, tomate, cartofi.

Evitarea apariției fenomenului de rezistență

- Dacă spectrul de buruieni și/sau gradul de îmburuienare impune amestecul cu alte erbicide în tancul de amestec, folosiți doar erbicide cu alt mod de acțiune decât cel descris în eticheta **Viballa**®.
- Monitorizați populațiile de buruieni din cultură și evitați deplasarea semințelor acestora pe parcele învecinate.
- Utilizarea rotației culturilor, mobilizarea mecanică a solului după recoltat constituie măsuri esențiale de prevenire a fenomenului de apariție a rezistenței la erbicide.
- Informați deținătorul omologării cu privire la combaterea nesatisfăcătoare a buruienilor.

Asigură un viitor strălucit culturii tale!



Viballa®

Arylex™ active

ERBICID

Protejează calitatea și productivitatea culturii de floarea soarelui

- Selectiv pentru toți hibridii de floarea soarelui.
- Cea mai eficientă soluție pentru combaterea ambroziei (*Ambrosia artemisiifolia*).
- Eficacitate extraordinară în combaterea buruienilor *Cannabis sativa*, *Amaranthus retroflexus*, *Chenopodium album* și *Xanthium strumarium*.
- Fereastră largă de aplicare (de la 4 frunze până la inflorescență abia vizibilă între frunzele tinere).
- Nicio restricție pentru culturile postmergătoare.

Fungicide

Capartis®

Curzate®

Fontelis®

Karathane™ Gold 250 EC

Karathane™ Plus

Talendo®

Talendo® Extra

Verben™

Zorvec Entecta™

Zorvec™ Vinabel®

Zorvec™ Zelavin® Bria



CORTEVA[™]
agriscience

Capartis®



FUNGICID

FUNGICID DE ULTIMĂ GENERAȚIE CU ACTIVITATE COMPLEXĂ ȘI EFECT DE LUNGĂ DURATĂ

Conține: 250 g/l piraclostrobin + 150 g/l boscalid

Ambalat: la 5 litri

Avantaje

- Eficacitate de lungă durată și spor de producție.
- Formulare inovativă – suspensie concentrată.
- Efecte fiziologice îmbunătățite cu acțiune asupra fenomenului stay green.
- Eficacitate excelentă împotriva Sclerotinia la doza maximă și beneficiul flexibilității dozei pentru alte boli (*Plenodomus lindquistii*, *Diaphorte helianthi*, *Alternaria spp.*).
- Mod de acțiune nou și complex fiind o combinație de strobilurină și SDHI.
- Controlează un spectru larg de boli care afectează culturile de rapiță, floarea sarei, soia cum ar fi *Sclerotinia sclerotiorum*, *Alternaria spp.*, *Plenodomus lingam*, *Hyaloperonospora parasitica*, *Botryotina fuckeliana*.

Mod de acțiune

Cultura de rapiță

- Capartis® se va aplica într-un volum de apă de 100-400 l/ha pentru o acoperire cât mai bună a plantelor.
- Doza recomandată este de 0.6-1 l/ha pentru combaterea celor mai importante boli întâlnite în cultura de rapiță precum *Sclerotinia sclerotiorum*, *Alternaria spp.*, *Plenodomus lingam*, *Hyaloperonospora parasitica*, *Botryotina fuckeliana*.
- Fungicidul Capartis® se aplică la avertizare maxim 1 tratament pe perioada de vegetație BBCH 51-75, respectiv de la faza de buton verde până când 50% din silicve au ajuns la mărimea normală.

Cultura de floarea soarelui

- Capartis® se poate utiliza pentru combaterea bolilor *Sclerotinia sclerotiorum*, *Alternaria helianthi*, *Diaporthe helianthi* și *Plenodomus lindquistii*.
- Doza omologată fiind de 0.5-1 l/ha în 100-400 litri de apă pe hectar.
- La cultura de floarea-soarelui, produsul poate fi aplicat maxim 2 tratamente pe sezon, la un interval de minim 21 de zile între tratamente pe perioada de vegetație BBCH 40-75, respectiv înainte ca inflorescența să fie vizibilă până când semințele din treimea mijlocie a inflorescenței sunt gri și au mărimea normală.



CULTURA DE SOIA

- Capartis® se recomandă a fi utilizat pentru controlul bolii Sclerotinia sclerotiorum – Putregaiul alb la cultura de soia fiind una dintre cele mai păgubitoare boli.
- Perioada de aplicare este cuprinsă între stadiile BBCH 51-75, respectiv de la apariția primilor butoni florali vizibili, până la momentul când 50% dintre păstăi au ajuns la mărimea normală.
- Produsul Capartis se poate utiliza la cultura de soia în două moduri:
 - ca unic tratament pe sezon, o singură aplicare, în doză de 0.6-1.0 l/ha.
 - ca tratament secvențial, fiecare în doză de 0.5 l/ha, la un interval de 14-21 de zile între tratamente.

Eficacitate pe *Alternaria spp.*

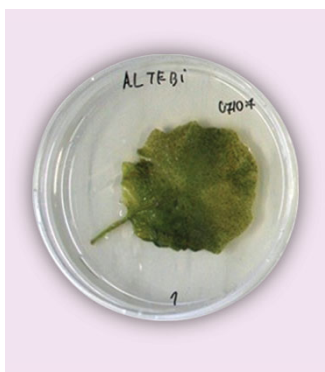

Netratat

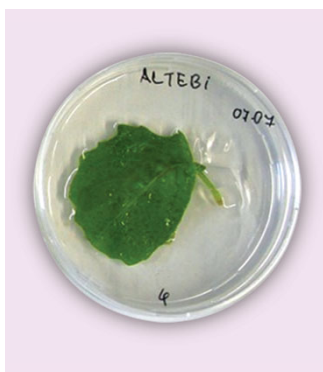

Capartis®

Eficacitate pe *Sclerotinia sclerotiorum*

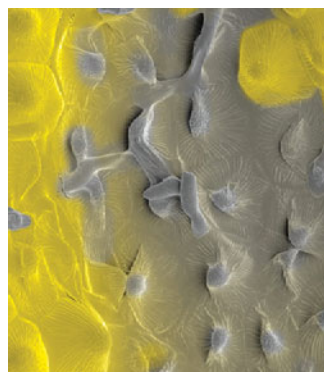

Netratat

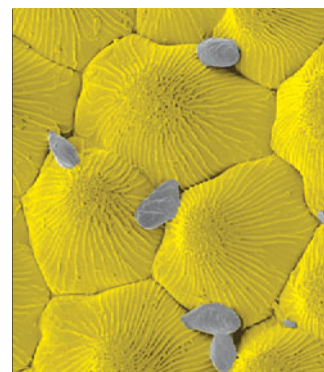

Capartis®

OMOLOGĂRI

CULTURA	BOALA	DOZA	NUMĂRUL DE TRATAMENTE (maxim)	INTERVAL ÎNTRE TRATAMENTE (minim zile)	VOLUMUL DE APĂ (litri/ha)
Rapiță	<i>Sclerotinia sclerotiorum</i> , <i>Alternaria spp.</i> , <i>Plenodomus lingam</i> , <i>Hyaloperonospora parasitica</i> , <i>Botryotinia fuckeliana</i>	0.6-1l/ha	1	-	100-400
Floarea soarelui	<i>Sclerotinia sclerotiorum</i> , <i>Alternaria helianthi</i> , <i>Diaporthe helianthi</i> , <i>Plenodomus lindquistii</i>	0.5-1l/ha	2	21	100-400
Soia	<i>Sclerotinia sclerotiorum</i>	0.6-1l/ha sau 2x0.5 l/ha tratament secvențial	1 (2 secvențial)	14-21	100-400
Muștar pentru semințe, in pentru semințe, mac pentru semințe, camelina, susan, cânepă pentru semințe, ridichi pentru ulei	<i>Sclerotinia sclerotiorum</i> , <i>Alternaria spp.</i> , <i>Plenodomus spp.</i>	0.6-1l/ha	1	-	100-400

Capartis® este marcă înregistrată BASF.

Curzate®

FUNGICID

FUNGICID SISTEMIC LOCAL, SPECIALIZAT ÎN COMBATEREA MANEI LA CARTOF

Conține: 600 g/kg cimoxanil

Ambalat: la 1 kg



Avantaje

- Cimoxanil este un fungicid sistemic local pentru combaterea *Oomycetelor* (infecțiilor cu mană).
- Afectează o serie de funcții vitale ale paraziților și nu induce rezistență.
- Partener de amestec și efect sinergic alături de alte fungicide cu efect curativ.
- Induce reacția de hipersensibilitate a plantei prin simularea unui mecanism specific de rezistență împotriva bolilor, controlat genetic.

OMOLOGĂRI

CULTURA	PATOGEN	DOZA
Cartof	Mana cartofului (<i>Phytophthora infestans</i>)	0.20 kg/ha

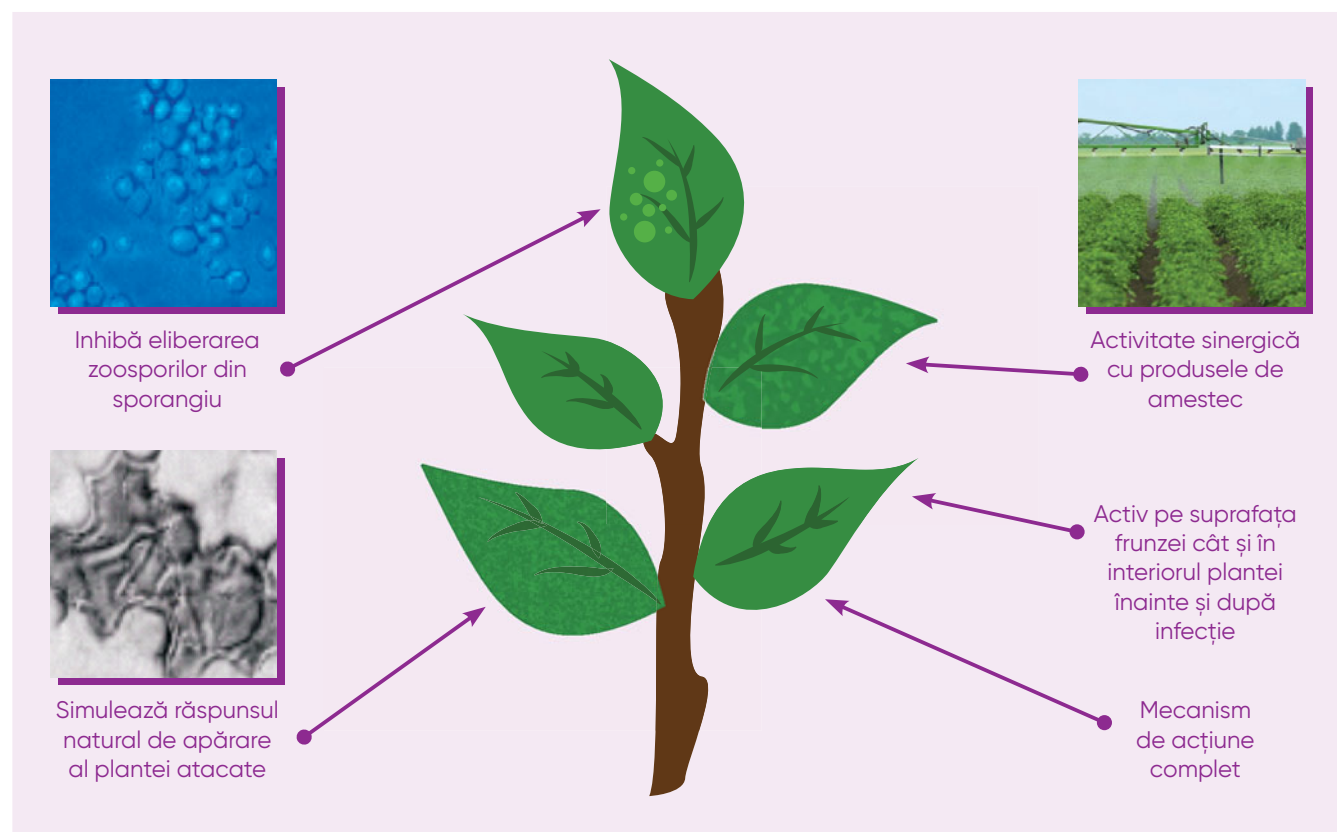

Mod de acțiune

- Inhibă eliberarea zoosporilor din sporangiu.
- Inhibă creșterea intercelulară a hifelor.
- Patogenul nu se răspândește în plantă.
- Planta reacționează rapid prin hipersensibilizare.
- Determină moartea hifelor intercelulare și a haustoriilor pătrunși în celule.
- Inhibă sporularea parazitului.

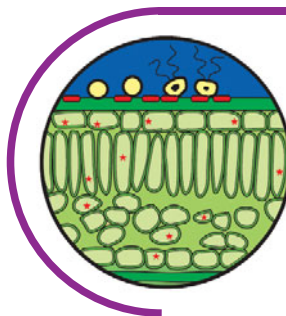

Tratament
preventiv

LEGENDĂ

Cimoxanil



Mod de utilizare

- Se aplică la cartof pentru combaterea manei (*Phytophthora infestans*) în doză de 0.2 kg/ha.
- Se aplică preventiv la apariția riscului de infecție.
- Cymoxanil are și o acțiune curativă de scurtă durată dacă este aplicat la mai puțin de 24-48 ore de la momentul producerii infecției.
- Este necesar un volum de apă adaptat pentru a

asigura un grad de acoperire ridicat printr-o stropire uniformă.

- În caz de presiune de infecție ridicată, tratamentul se repetă la interval de 7-10 zile.
- Se recomandă până la 4 tratamente/sezon mai ales cu un partener cu un alt mod de acțiune precum Zorvec.

Timp de pauză

- Intervalul de timp de la ultima aplicare până la recoltare este de 1 zi.



Fontelis®

FUNGICID

FUNGICID SISTEMIC PENTRU COMBATEREA BOLILOR LA MĂR

Conține: 200 g/l pentiopirad

Ambalat: la 1 litru



Avantaje

- Eficiență ridicată în controlul bolilor determinate de ciupercile din grupul *Ascomycete* și *Basidiomycete*.
- Preventiv - excelentă protecție.
- Curativ - în infecțiile apărute în ultimele 48 de ore.
- Capacitate foarte bună de blocare a transmiterii bolilor.
- Penetrare translaminară și mobilitate acropetală.
- Rezistență la spălare.

Mod de acțiune

- Pentiopirad este o substanță activă nouă din grupa carboxamide ce inhibă procesul respirator al ciupercilor prin blocarea biochimică a funcționării mitocondriei la nivelul complexului II.
- Substanța activă a fost inclusă în grupul 7 privind rezistența patogenilor inhibitori de succinat dehidrogenază (SHDI-FRAC).
- Nu induce rezistență încrucișată la fungicidele pe bază de triazoli, morfoline sau strobilurine.

Martor netratat



Tratat cu Fontelis®



Fontelis® eficiență maximă în tratarea rapănului



Mod de utilizare

- **Număr maxim de tratamente pe an: 3 x 0.750 l/ha**
- **Timp de pauză: 21 zile**
- Ideală este aplicarea preventivă sau la primele semne ale bolii, înainte ca infecția să se extindă.
- Poate fi aplicat în orice fază de vegetație a culturii pentru combaterea rapănului și făinării la măr, în mod obișnuit de la dez mugurit (stadiul de urechiușe BBCH 10) până la formarea fructelor (BBCH 79) cu recomandarea de a adapta volumul de soluție la masa foliară formată în momentul aplicării pentru a asigura o bună uniformitate și acoperire.
- Dacă presiunea de infecție este mare, tratamentul se poate repeta după 7 zile.
- În primele faze de vegetație (dez mugurit - înflorit) volumul de soluție recomandat este de maximum 500 l/ha și poate ajunge la maximum 1.500 l/ha în plantațiile clasice cu masă vegetală mare.
- Se recomandă maximum trei tratamente, din care unul poate fi înainte de înflorire de la crăparea mugurilor (primele frunze vizibile) până la stadiul de urechiușe (BBCH 07-10).
- Se recomandă amestecul cu alte fungicide

autorizate pentru controlul bolilor întâlnite în plantațiile de măr în situații de presiune de infecție ridicată sau dacă aplicarea este întârziată din cauza condițiilor climatice nefavorabile.

- Amestecul în rezervor cu alte fungicide autorizate din alte grupe chimice reduce potențialul apariției rezistenței și mărește potențialul de combatere în situații dificile.
- Nu se recomandă aplicarea a mai mult de două tratamente consecutive cu Fontelis® sau cu produse din grupa SHDI.
- În cazul folosirii produsului la primele două-trei tratamente aplicate în plantație pentru controlul celor două boli: rapăn și făinare, nu este necesar amestecul cu alte fungicide sistemice, recomandăm un partener de contact în doză întregă.
- Produsul este rezistent la spălare dacă precipitațiile survin la minimum 1 oră de la uscarea soluției pe frunze.

Doza omologată: 750 ml/hectar

Volumul de apă: 500-1.000 litri/ha

SPECTRUL DE BURUIENI COMBĂTUTE

CULTURA	BOLI COMBĂTUTE	DOZA
Pomi fructiferi (măr)	Rapăn (<i>Venturia inaequalis</i>) (măr) Făinare (<i>Podosphaera leucotricha</i>)	0.75 litri/ha

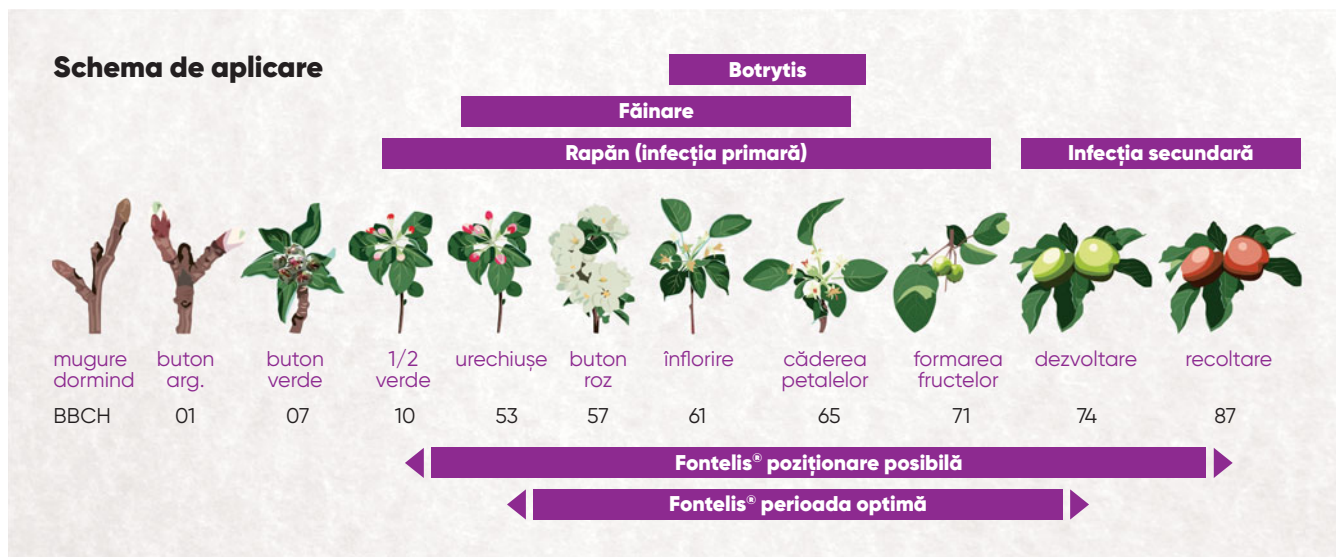

Selectivitate

- Dacă Fontelis® este utilizat ținând cont de recomandările din etichetă și dozele recomandate, produsul nu este fitotoxic.
- Pentru evitarea rezistenței se recomandă maximum 3 tratamente/an cu Fontelis® și se recomandă amestecul cu alte fungicide cu mod diferit de acțiune.

Karathane™

Gold 350 EC

FUNGICID

FUNGICID DE CONTACT CU MOD DE ACȚIUNE UNIC, DESTINAT PREVENIRII ȘI COMBATERII FĂINĂRII LA VIȚA DE VIE ȘI CASTRAVEȚI

Conține: 350 g/l meptildinocap

Ambalat: la 5 litri



Avantaje

- Datorită modului unic de acțiune, există un risc foarte scăzut de apariție a fenomenului de rezistență.

Mod de acțiune

- Karathane™ Gold 350 EC/Karathane™ Plus acționează rapid asupra miceliului ciupercii și are o persistență lungă de 10-12 zile, putând fi utilizat în tratamente preventive, curative și eradicative.

Perioada de aplicare

- Karathane™ Gold 350 EC/Karathane™ Plus are acțiune de combatere foarte bună chiar la temperaturi scăzute (începând de la 4° C) când sulful este ineficient, fiind potrivit în cazul tratamentelor timpurii, precum și la temperaturi ridicate (până la 35° C) când sulful este fitotoxic.
- La vița de vie, se recomandă în scop preventiv tratamente începând din faza de dezmugurire (2-3 frunze) la interval de 10 zile.
- În scop curativ/eradicativ se recomandă tratamente la interval de 5 zile. La castraveți, se aplică 1-3 tratamente la avertizare, cu un interval de 8-10 zile între tratamente.
- Meptildinocap este selectiv față de entomofauna utilă putând fi inclus în programele de combatere integrată.



FUNGICID



OMOLOGĂRI

CULTURA	PATOGEN	DOZA
Viță de vie	<i>Uncinula necator</i> (făinare)	0.5 l/ha (în 1.000 litri apă)
Castraveți	<i>Sphaerotheca fuliginea</i> (făinare)	0.5 l/ha (în 1.000 litri apă)

Compatibilitate

- Karathane™ Gold 350 EC/Karathane™ Plus este compatibil cu alte fungicide și insecticide folosite în mod curent, cu excepția celor cu reacție alcalină, zeama bordelează, zeama sulfocalcică și a polisulfurii de bariu.
- Înainte de utilizare este necesară efectuarea unui test practic cu respectarea dozelor de amestec.

Timp de pauză

- După aplicarea ultimului tratament și până la recoltare, trebuie să treacă minimum 21 zile.



Talendo®

FUNGICID

FUNGICID SPECIALIZAT ÎN COMBATAREA FĂINĂRII LA CEREALE ȘI VIȚĂ DE VIE

Conține: 20% proquinazid

Ambalat: la 1 litru



Avantaje

- Foarte eficient - garantează efect maxim în combaterea făinării la cereale și viță de vie la doze mult mai mici decât alte fungicide.
- Efect de lungă durată, bazat pe acțiunea biochimică de inhibare a viabilității sporilor și stimulare al mecanismului natural de protecție a plantei.
- Acțiune trivalentă - de contact, sistemică locală și prin vaporizare. Efectul unic de tensiune gazoasă (faza de vapor) îi mărește raza de acțiune cu până la 10 cm de la locul aplicării și permite penetrarea în locuri greu accesibile (ex: ciorchine închis).
- Protejează țesuturile netratate precum și cele nou formate după tratament.
- Rezistent la spălare - ploaia căzută la 3 ore după tratament nu diminuează eficacitatea produsului.
- Nu are efecte adverse asupra fermentației și calității vinului sau a sucului de struguri.
- Proquinazid este mai persistent decât alte substanțe active controlând biotipurile rezistente ale ciupercii. Datorită efectului gazos protejează ciorchinele și după închiderea lui.



Mod de acțiune

- **Proquinazid** este o nouă substanță activă din grupa quinazolinelor acționând specific împotriva făinării.
- **Proquinazid** inhibă formarea apresorilor (ventuzelor) și germinarea sporilor și induce reacția naturală de apărare a plantei.
- Reduce semnificativ viabilitatea sporilor și riscul reinfecției.
- Nu induce rezistență încrucișată la fungicidele pe bază de triazoli, morfoline sau strobiruline.
- Talendo® acționează sistemic local și translaminar. Cele două căi de acțiune conferă performanța produsului.
- Imaginea alăturată arată cum Talendo® acționează în interiorul plantei.

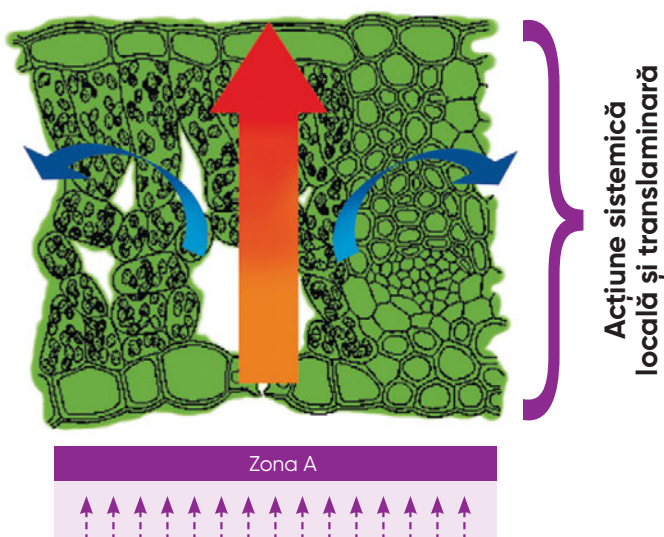

Teste efectuate pentru evaluarea acțiunii translaminare

- Pe partea inferioară a frunzei au fost pulverizate produse cu mod diferit de acțiune.
- Partea superioară a frunzei a fost inoculată cu sporii ciupercii și s-a urmărit evoluția bolii.
- Controlul bolii pe porțiuni extinse de pe suprafața superioară a frunzei demonstrează acțiunea sistemică locală și translaminară a lui Talendo®.
- Datorită acțiunii în stare de vapori, reușește să protejeze părțile plantei neatinse direct de pulverizare.
- Fungicidul se fixează pe stratul ceros al frunzei și prin tensiune gazoasă se redistribuie în plantă asigurând astfel o protecție optimă împotriva fâinării chiar și în locurile greu accesibile.
- În fază gazoasă, experimentele au demonstrat că la circa 10 cm distanță de locul de aplicare, eficiența fungicidului este de 80-100%.

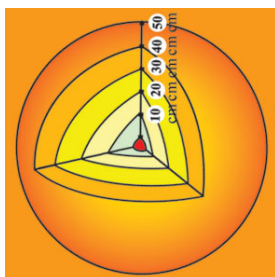

La 5 zile după infecție

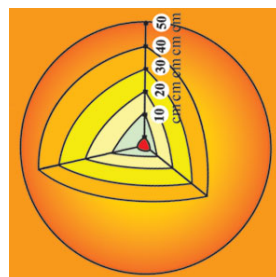

La 10 zile după infecție

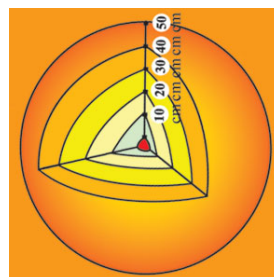

La 18 zile după infecție

EFICIENȚĂ %

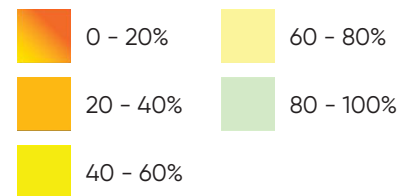

Mod de utilizare

- Ideală este aplicarea preventivă sau la primele semne ale bolii, înainte ca infecția să se extindă la nivelul creșterilor noi.
- Poate fi aplicat începând din faza de 3 frunze etalate până la sfârșitul vegetației la viță de vie, și în orice fază de vegetație a culturii de cereale, în mod obișnuit de la înfrățire până la înflorirea deplină, cu recomandarea de a adapta volumul de soluție la masa foliară formată în momentul aplicării pentru a asigura o bună uniformitate și acoperire.
- Volumul de apă: 150-400 l/ha la cereale, 400-1.000 litri/ha la viță de vie, în funcție de masa vegetativă.
- Numărul maxim de tratamente pe an: 2x200 ml/ha la cereale, 4x225 ml/ha la viță de vie.
- Intervalul între tratamente: 10-21 zile în funcție de presiunea de infecție. În cazul aplicării strict preventive, perioada efectivă poate dura 21 zile în funcție de presiunea de infecție și sensibilitatea soiului. La presiune mare de infecție intervalul între stropiri este de 14 zile. În condiții extreme, intervalul se poate reduce până la 10 zile.

OMOLOGĂRI

CULTURA	PATOGEN	DOZA OMOLOGATĂ
Cereale	Făinare (<i>Erysiphe graminis</i>)	200 ml/ha
Viță de vie	Făinare (<i>Uncinula necator</i>)	225 ml/ha
Măr, păr	Făinare (<i>Uncinula necator</i>)	375 ml/ha

Păstrează identitatea vinului

- Nu are efect asupra proceselor de fermentare și asupra proprietăților organoleptice.
- Nu lasă reziduuri în vin.

Compatibilitate

- Pentru combaterea curativă a făinării, Talendo® se poate amesteca cu morfoline sau alte produse curative. În acest caz se respectă și instrucțiunile din eticheta partenerului de amestec.

Timp de pauză

- Timpul de pauză este 28 de zile de la ultimul tratament până la recoltare.





Talendo[®]

FUNGICID

Fungicid specializat în combaterea făinării la vița de vie

Efect excelent în combaterea făinării.
Acțiune translaminară și de lungă durată.
Acțiune trivalentă - de contact, sistemică locală și prin vapori.
Protecție uniformă și completă, inclusiv a ciorchinilor compactați.

Talendo®

Extra

FUNGICID

FUNGICID ÎN COMBATEREA FĂINĂRII LA VIȚA DE VIE

Conține: 160 g/l proquinazid + 80 g/l tetraconazol

Ambalat: la 1 litru



Avantaje

- Combate fâinarea prin cele patru moduri diferite de acțiune: sistemic, translaminar, contact și efect gazos.
- Capacitatea de a proteja noile frunze crescute.
- Scăderea infestării în sezonul următor prin faptul că afectează și malformează fructificațiile fâinării (cleistotecii).
- Rezistență bună la spălare, o ploaie putând surveni la 3 ore de la aplicare.
- Redistribuire bună pe struguri și frunze, ceea ce compensează aplicarea în zonele cu acces mai redus.
- Nu afectează calitatea strugurilor, procesul de fermentare sau calitățile organoleptice ale vinului.
- Compatibil cu majoritatea produselor de protecția plantelor.

Mod de acțiune

- Talendo® Extra conține două substanțe active cu efecte diferite, dar convergente, ceea ce îi asigură efect translaminar, activitate sistemică și locală, potențată de efectul de halou. Drept urmare, Talendo® Extra este capabil să inhibe germinarea sporilor și răspândirea ciupercilor dăunătoare, în special a fâinării.
- **Proquinazid** este o substanță cu rol de prevenție; este indicat ca aplicarea să aibă loc înainte de infestare. Prezintă efect de lungă durată. Această substanță de generație nouă asigură efect de contact, translaminar (sistemic local) și efect gazos, ce inhibă formarea apresorilor și germinarea sporilor. Odată ajunși pe suprafața plantei, sporiile de *Uncinula necator* produc tubul de germinare și un apresor. Acesta este capabil să penetreze epiderma, declanșând infestarea.
- În cazul în care planta a fost tratată anterior cu Talendo® Extra, apresorul nu se mai formează, ciuperca este incapabilă să pătrundă în plantă și să se hrănească, astfel că atacul încetează.
- **Proquinazid** stimulează mecanismul de autoapărare al plantei și protejează țesuturile nou formate datorită tensiunii de vapori ce se formează după aplicare.
- **Tetraconazolul** prezintă acțiune sistemică, dovedind efect preventiv și curativ. De asemenea, prezintă avantajul penetrării și absorbției rapide în cuticulă.
- Compusul asigură distribuția rapidă și acoperirea uniformă a suprafeței tratate, inhibă germinația sporilor și dezvoltarea celulelor ciupercii patogene.
- Ambele substanțe active sunt caracterizate printr-o activitate antioxidantă ridicată, ceea ce permite produsului Talendo® Extra o protecție maximă a viței de vie.

Mod de utilizare

- Talendo® Extra are o flexibilitate mare de aplicare, putând fi aplicat atât preventiv, cât și curativ.
- Pentru struguri de vin tratamentele se pot aplica în fazele de pre și post înflorire, la un interval de 12-14 zile între tratamente, în funcție de presiunea bolii și dezvoltarea culturii.
- La strugurii de masă și soiurile sensibile de struguri de vin, intervalul de aplicare între tratamente poate fi redus până la 10 zile.
- Datorită eficacității și selectivității sale, Talendo® Extra se poate utiliza și de la stadiul inflorescențelor dezvoltate până la stadiul de închidere a ciorchinilor.

OMOLOGĂRI

CULTURA	PATOGEN	DOZA OMOLOGATĂ
Viță de vie	Făinarea viței de vie (<i>Uncinula necator</i>)	0.08 - 0.2 litri/ha până la începutul înfloritului 0.13 - 0.3 litri/ha până la compactare 0.2 - 0.4 litri/ha după compactare

Păstrează identitatea vinului

- Nu are efect asupra proceselor de fermentare și asupra proprietăților organoleptice.
- Nu lasă reziduuri în vin.

Compatibilitate

- Produsul este compatibil cu alte produse de protecția plantelor, dar recomandăm testul de compatibilitate fizico-chimică înainte de aplicarea produselor.
- În caz de amestec, se respectă și instrucțiunile din eticheta partenerilor de amestec.

Timp de pauză

- Timpul de pauză este 30 de zile.



Verben™

FUNGICID

FUNGICID SISTEMIC CU SPECTRU LARG DE COMBATERE A BOLILOR DIN CULTURILE DE CEREALE DE TOAMNĂ ȘI PRIMĂVARĂ

Conține: 50 g/l proquinazid + 200 g/l prothioconazol

Formulare: EC - emulsie concentrată

Ambalat: la 5 litri



Avantaje

- Fungicid cu spectru larg de combatere a bolilor specific culturilor de cereale păioase.
- Sinergie pentru un efect de neegalat.
- Excelentă compatibilitate.

Mod de acțiune

- **Proquinazid** este o moleculă chimică din grupa quinazolinelor cu efect preventiv și curativ.
- **Proquinazidul** are o acțiune sistemică și de vapori și se mișcă translaminar, este foarte rezistent la spălare și efect de lungă durată 4-5 săptămâni.
- **Proquinazidul** blochează formarea apresorilor și a tubului germinativ dar are și rol antisporulant deci are un efect preventiv.
- **Proquinazidul** rezistă la spălare la 2 ore de la aplicare și are acțiune SAR (rezistență dobândită sistemic). Acționează asupra genelor responsabile de răspunsul de apărare al plantelor împotriva bolilor precum Septoria, Cercospora, Rhynchosporium, Rugini și Pseudopercospora. Astfel prin această reacție planta este fortificată în fața bolilor iar în amestec cu un triazol precum prothioconazolul devine un fungicid cu acțiune complexă.
- **Prothioconazol** face parte din clasa triazolilor, care aparține inhibitorilor de demetilare (DMI) și face parte din clasa inhibitorilor de biosinteză ai sterolilor (SBI).
- **Prothioconazolul** este un fungicid sintetic din categoria triazolinelor cu spectru foarte mare de combatere și acțiune curativă, preventivă și eradicantă.

- Management antirezistență mai ales în cazul morfolinelor, triazolilor și strobilurinelor.
- Formulare unică și flexibilitate în aplicare.
- Crește calitativ și cantitativ recolta.

- **Prothioconazolul** acționează asupra ciupercilor prin blocarea sintezei biosterolilor astfel distrugând membrana celulară.
- **Prothioconazolul** prin acțiunea sa duce la distrugerea hifelor miceliene și la împiedicarea creșterii tubului germinativ.
- **Prothioconazolul** este folosit în combaterea bolilor: *Mycosphaerella spp*, *Fusarium spp*, *Erysiphe spp*, *Phoma*, *Rhynchosporium*, *Sclerotinia*, *Septoria spp*, și rugini.



Schema de aplicare

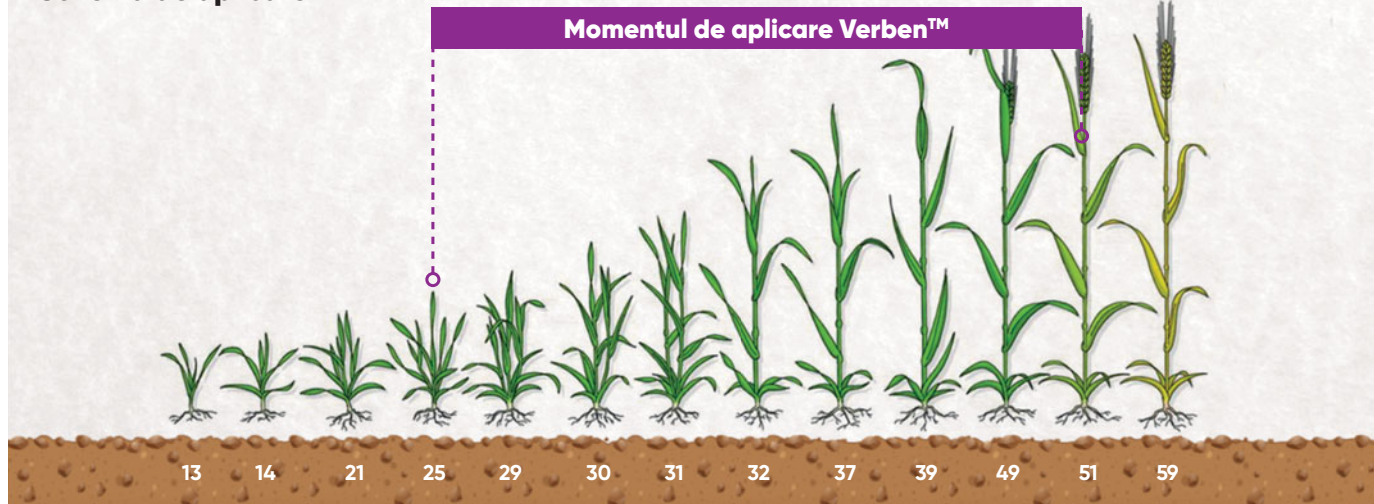

OMOLOGARE GRÂU DE TOAMNĂ ȘI DE PRIMĂVARĂ

AGENTUL PATOGEN	DOZA (litri/ha)	INTERVAL DE APLICARE
Septorioza (<i>Septoria tritici</i>)	0.75 - 1.00 litri	BBCH 25-65
Septorioza spicelor de grâu (<i>Parastagonospora nodorum</i>), Rugina brună (<i>Puccinia recondita</i>), Rugina galbenă (<i>Puccinia striiformis</i>), Făinare (<i>Erysiphe graminis</i>), Sfâșierea frunzelor (<i>Pyrenophora tritici-repentis</i>)	0.60 - 1.00 litri	BBCH 25-65
Pătarea în ochi (<i>Pseudocercospora herpotrichoides</i>)	0.60 - 1.00 litri	BBCH 25-32
Fusarioza spicelor (<i>Fusarium spp</i>)	1.00 litru	BBCH 25-65

Numărul maxim de aplicări pe an: 1

Faza de creștere: BBCH 25-65 de la înfrățire și până la înflorit (50% din spice înflorite). Începeți aplicarea atunci când condițiile favorizează dezvoltarea bolii.

Pentru pătarea în ochi: BBCH 25-32 (de la stadiul de înfrățire - la al doilea internod).

Doza redusă: este recomandat a fi utilizată în situații de presiune mică de infecție.

Volumul de apă recomandat: este de 150-400 de litri la hectar.

Timpul de pauză: este acoperit de perioada care trece între ultimul tratament efectuat cu Verben™ (BBCH 65 - mijlocul înfloritului) și recoltarea culturii.

OMOLOGARE TRITICALE

AGENTUL PATOGEN	DOZA (litri/ha)	INTERVAL DE APLICARE
Septorioza (<i>Septoria tritici</i>)	0.75 - 1.00 litri	BBCH 25-65
Rugina brună (<i>Puccinia recondita</i>), Făinare (<i>Erysiphe graminis</i>), Sfâșierea frunzelor (<i>Pyrenophora tritici-repentis</i>)	0.60 - 1.00 litri	BBCH 25-65
Pătarea în ochi (<i>Pseudocercospora herpotrichoides</i>)	0.60 - 1.00 litri	BBCH 25-32

Numărul maxim de aplicări pe an: 1

Faza de creștere: BBCH 25-65 de la stadiul de înfrățire și până la înflorit (50% din spice înflorite). Începeți aplicarea atunci când condițiile favorizează dezvoltarea bolii.

Pentru pătarea în ochi: BBCH 25-32 (de la stadiul de înfrățire - la al doilea internod).

Doza redusă: este recomandat a fi utilizată în situații de presiune mică de infecție.

Volumul de apă recomandat: este de 150-400 de litri la hectar.

Timpul de pauză: este acoperit de perioada care trece între ultimul tratament efectuat cu Verben™ (BBCH 65 - mijlocul înfloritului) și recoltarea culturii.

OMOLOGARE ORZ DE TOAMNĂ ȘI DE PRIMĂVARĂ

AGENTUL PATOGEN	DOZA (litri/ha)	INTERVAL DE APLICARE
Făinare (<i>Erysiphe graminis</i>), Sfâșierea frunzelor (<i>Pyrenophora teres</i>), Arsura frunzelor, (<i>Rhynchosporium secalis</i>), Rugina brună pitică (<i>Puccinia hordei</i>), Ramularia (<i>Ramularia collo-cygni</i>)	0.60 – 1.00 litri	BBCH 25–49

Numărul maxim de aplicări pe an: 1

Faza de creștere: BBCH 25–49 de la stadiul de înfrățire și până la faza de burduf. Începeți aplicarea atunci când condițiile favorizează dezvoltarea bolii.

Doza redusă: este recomandat a fi utilizată în situații de presiune mică de infecție.

Volumul de apă recomandat: este de 150–400 de litri la hectar.

Timpul de pauză: este acoperit de perioada care trece între ultimul tratament efectuat cu Verben™ (BBCH 65 – mijlocul înfloritului) și recoltarea culturii.

OMOLOGARE SECARĂ

AGENTUL PATOGEN	DOZA (litri/ha)	INTERVAL DE APLICARE
Făinare (<i>Erysiphe graminis</i>), Arsura frunzelor (<i>Rhynchosporium secalis</i>), Rugina brună (<i>Puccinia recondita</i>)	0.60 – 1.00 litri	BBCH 25–49

Numărul maxim de aplicări pe an: 1

Faza de creștere: BBCH 25–49 de la înfrățire și până la faza de burduf. Începeți aplicarea atunci când condițiile favorizează dezvoltarea bolii.

Doza redusă: este recomandat a fi utilizată în situații de presiune mică de infecție.

Volumul de apă recomandat: este de 150–400 de litri la hectar.

Timpul de pauză: este acoperit de perioada care trece între ultimul tratament efectuat cu Verben™ (BBCH 65 – mijlocul înfloritului) și recoltarea culturii.

Rezistența

- Două moduri de acțiune diferite, unite într-un produs **UNIC!**
- **Proquinazidul** aparține grupului de rezistență 13 cu un risc mediu de dezvoltare a rezistenței, conform FRAC.
- **Protioconazolul** aparține grupului de rezistență 3 cu un risc mediu de dezvoltare, conform FRAC.



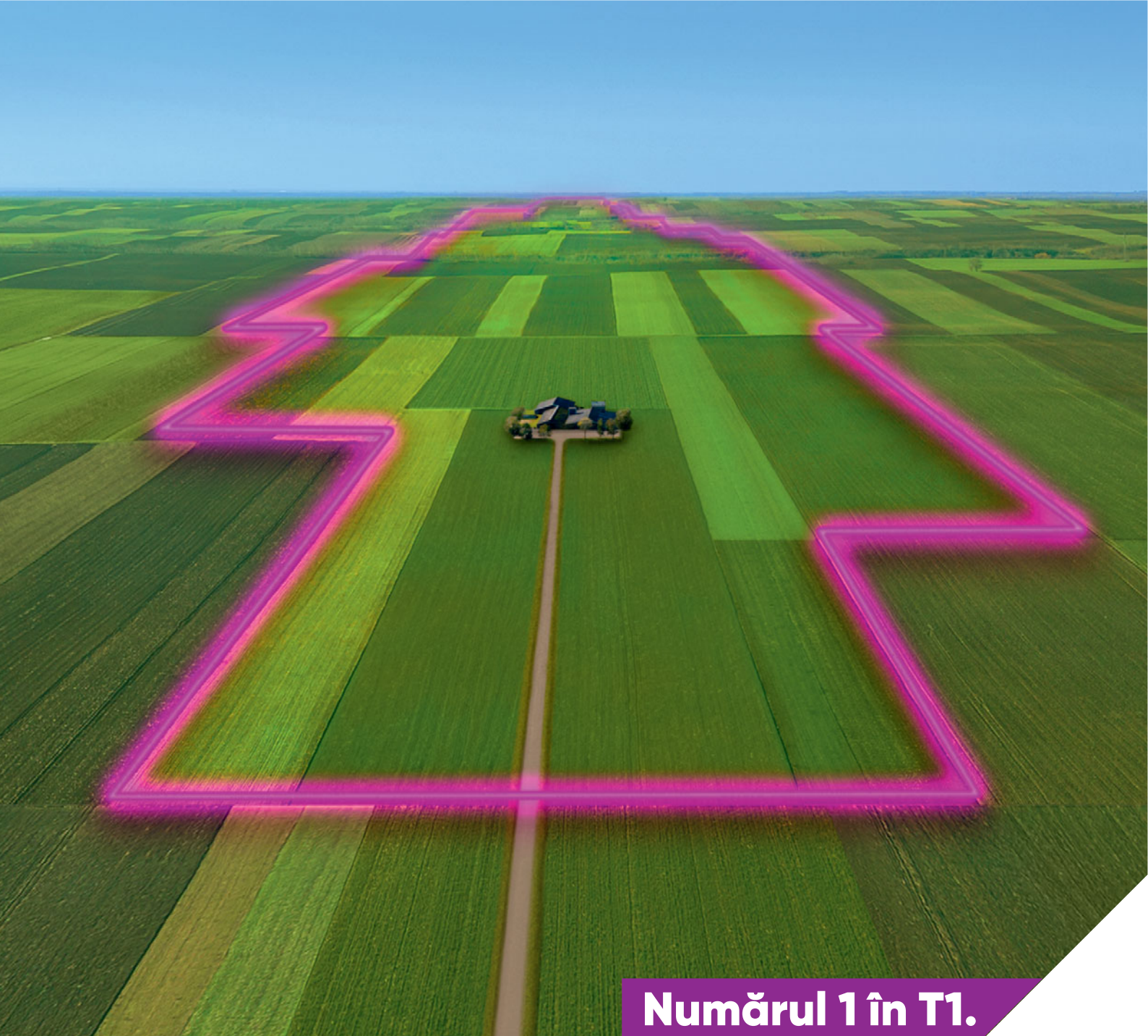

Numărul 1 în T1.

Verben™

FUNGICID

Fungicid specializat în combaterea bolilor din culturile de cereale păioase

Formulare unică cu efect preventiv și curativ.
Acțiune sistemică și translaminară cu rezistență la spălare și efect de lungă durată.
Compatibilitate excelentă datorită celor două substanțe Proquinazid și Prothioconazol.
Crește calitativ și cantitativ recolta.

PRODUS
NOU

ZORVEC Entecta™

FUNGICID

CEL MAI BUN FUNGICID PENTRU CONTROLUL MANEI LA CARTOF

Substanța activă: 48 g/l oxathiapiprolin și 240 g/l amisulbrom

Formulare: suspensie în emulsie (SE)

Ambalat: la 250 ml și 1 litru



Avantaje

- Formulare modernă (SE), suspensie în emulsie care aderă puternic la suprafața plantei, conferind o rezistență mai bună la spălare.

- Putere inegalabilă în controlul manei.
- Acțiune rapidă și de lungă durată.

Mod de acțiune

- **Zorvec Entecta™** combină două substanțe active: oxathiapiprolin și amisulbrom ce fac parte din două grupe diferite de fungicide cu moduri diferite de acțiune ce împiedică formarea rezistenței.
- **Oxathiapiprolin** acționează ca modulator proteic de legare a oxysterolului în celule fungice. Acest mod de acțiune este nou și indicat în Comitetul de Acțiune privind Rezistența la Fungicide prin Codul FRAC 49.
- Mișcarea translaminară a oxathiapiprolin pe suprafețele tratate oferă o protecție uniformă.

- Acțiunea sistemică prin xylem ajută la protejarea frunzelor și lăstarilor nou apăruiți.
- **Amisulbrom** este un fungicid Qil, clasificat în Codul FRAC 21 și inhibă respirația mitocondrială, împiedicând practic toate etapele dezvoltării patogenilor (locomoție zoosporenă, zoosporeminare, formarea zoosporangiei, creștere micelară). Amisulbrom are acțiuni de contact și translaminară (pătrunde foarte repede în stratul de ceară, unde persistă și oferă protecție de lungă durată).



Mod de utilizare

- Tratamentele se aplică la avertizare sau când s-a constatat că s-a atins pragul economic de dăunare.
- **Zorvec Entecta™** este recomandat a fi aplicat ca tratament preventiv pentru un control maxim asupra manei cartofului, cepei și usturoiului.
- Produsele din aceeași grupă chimică, cu un mod de acțiune similar cu oxathiapiprolin, nu trebuie să depășească 33% din programul de tratamente cu fungicide aplicate pentru combaterea manei cartofului sau maxim 4 aplicări/sezon.
- Poate fi combinat cu, erbicide, insecticide, fertilizanți lichizi și regulatori de creștere, respectând recomandările de pe etichetele produselor.
- Asigură controlul între 10-21 zile funcție de condițiile climatice și de presiunea de atac.
- Cantitatea recomandată de apă pentru tratamente este cuprinsă între 200-400 litri în funcție de faza de dezvoltare a acesteia.

OMOLOGĂRI

CULTURA	AGENTUL PATOGEN	DOZA (litri/ha)	g s.a./ha	TIMPUL DE PAUZĂ (PHI)
Cartof	Mana cartofului (<i>Phytophthora infestans</i>)	0.25 litri	72 g	7 zile

Numărul maxim de aplicări/sezon: 4

Numărul maxim de tratamente succesive: 3, sau în alternanță cu fungicide cu mod diferit de acțiune.

Perioada de aplicare: Începând cu perioada de creștere intensivă și până la finalul formării tuberculilor (BBCH 21-89). **Zorvec Entecta™** este recomandat să fie aplicat preventiv, înainte de primele semne ale bolii, la un interval de 10 zile între tratamente. În caz de presiune mare de infecție se recomandă aplicarea tratamentelor la un interval de 7 zile între tratamente.

Volumul de apă recomandat: este între 150 și 400 litri/ha.

Timp de pauză

- Perioada de pauză este de 7 zile.



ZORVEC™ Vinabel®

FUNGICID

O COMBINAȚIE DE NEEGALAT ÎN CONTROLUL MANEI LA CULTURA VIȚEI DE VIE

Conține: oxathiapiprolin + zoxamid

Formulare: Emulsie (SE) conținând 40 g a.i./L Zorvec® și 300 g a.i./L Zoxamid

Ambalat: la 0.5 litri și 1 litru



Avantaje

- **Zorvec™ Vinabel®** oferă o combinație de neegalat datorită caracteristicilor unice în controlul manei viței de vie, recomandat a fi utilizat în fiecare sezon pentru a menține și maximiza sănătatea culturii de viță de vie chiar și în condiții cu presiune ridicată de mană.
- **Zorvec™ Vinabel®** aparține unei noi clase de fungicide pentru combaterea bolilor cauzate de agenții patogeni din familia *oomycete*.
- **Zorvec™ Vinabel®** este o combinație de substanțe active de neegalat, ce asigură un control al bolii de lungă durată, ajutându-vă să obțineți un randament mai bun, struguri mai uniformi și producții de calitate superioară.
- Zorvec® este o tehnologie de ultimă generație ce conferă protecție viței de vie și multe alte beneficii pentru cultivatori, incluzând costuri operaționale mai mici și optimizează managementul tratamentelor fitosanitare, eliminând riscul infecției cu mană la vița de vie în perioadele critice.
- Fără rezistență încrucișată cu alte fungicide utilizate în mod curent în programele fitosanitare.
- Oferă cultivatorilor o nouă soluție pentru a lupta împotriva manei viței de vie.
- Rezistență la spălare după 20 minute de la aplicare.
- Flexibilitate în aplicare și siguranță în toate momentele cu risc ridicat de infecție și exclude repetarea tratamentului în caz de precipitații.
- **Zorvec™ Vinabel®** este absorbit rapid pe și în interiorul stratului epicuticular de ceară al plantei pentru a oferi o rezistență la spălare superioară la doar 20 de minute după aplicare. Acest lucru ajută cultivatorii să reducă nevoia de aplicări repetate din cauza precipitațiilor, astfel încât suprafețe mai mari să fie acoperite. De asemenea, fermierii pot profita de ferestre de aplicare mai lungi atunci când vremea este nepotrivită, atunci când este imposibilă aplicarea tratamentelor fitosanitare datorită condițiilor meteo.



Poziționare tehnică

- **Zorvec™ Vinabel®** este recomandat a fi aplicat în bloc în două aplicări consecutive și preventive la un interval de 10 până la 14 zile. Această aplicare în bloc poate oferi 28 de zile de protecție pentru

vița de vie în momentele cele mai vulnerabile. Prima aplicare este recomandat a fi făcută la începutul înfloririi, urmată de cea de-a 2-a la sfârșitul înfloritului.

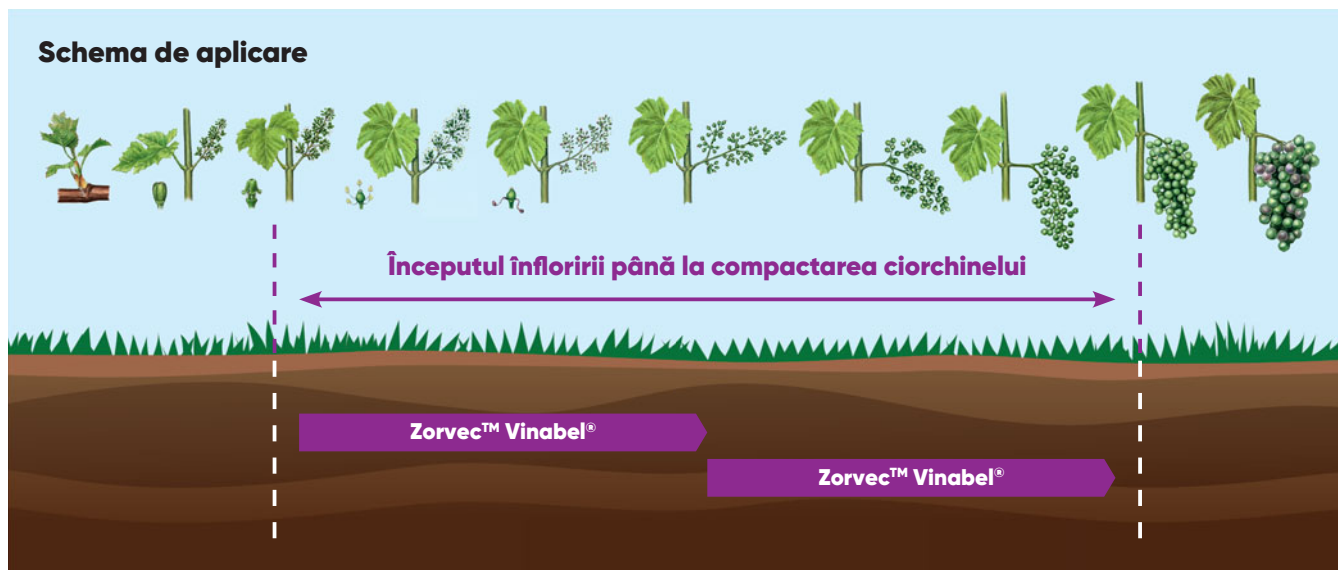

Mod de acțiune

- Zorvec® are un mod de acțiune biochimic nou asupra celulei patogenului și nu are rezistență încrucișată cu fungicidele existente. Are efecte multiple asupra ciclului de viață al agentului patogen.
- Zorvec® protejează frunzele tratate pe măsură ce acestea cresc și se extind, inclusiv frunzele care sunt mai mici de 20% din dimensiunea lor finală, cât și frunzele care nu sunt apărute la momentul aplicării produsului.
- Zoxamid acționează asupra creșterii filamentului micelian după ce infecția s-a produs, prin urmare modul său de acțiune este unul sinergic cu Zorvec® și responsabil de efectul eradicant și curativ al produsului, împiedicând diviziunea nucleului celulei

fungice. Substanța activă Zoxamid este utilizată în această combinație și datorită modului de acțiune secundară și pentru putregaiul cenușiu *Botrytis cinerea*.

- Translaminaritatea, mișcarea lui **Zorvec™ Vinabel®** protejează partea inferioară a frunzelor. Translaminaritatea sa și mișcarea sistemică prin xilem permite acoperirea uniformă a frunzelor pulverizate și protecția împotriva spălării.
- **Zorvec™ Vinabel®** se redistribuie chiar și în zonele netratate pentru a proteja frunzele și inflorescențele. Această redistribuție asigură cea mai bună acoperire și cea mai bună protecție în etapele critice ale dezvoltării viței de vie.



Mod de utilizare

- **Zorvec™ Vinabel®** controlează mana viței de vie (*Plasmopara viticola*) cu o doză mică de 0.5 litri/ha.
- **Zorvec™ Vinabel®** este înregistrat pentru a fi utilizat pentru struguri de vin și struguri de masă.

OMOLOGĂRI

CULTURA	AGENTUL PATOGEN	DOZA (litri/ha)	TIMPUL DE PAUZĂ
Vița de vie	Mana viței de vie (<i>Plasmopara viticola</i>)	0.5 - 06 litri	28 zile

Eficacitate

- Asigură o mai bună eficacitate și o perioadă mai lungă de protecție.
- Protecție ridicată a noilor creșteri.
- Migrare sistemică spre noile frunze în curs de dezvoltare.
- Esențial pentru protejarea recoltei și creșterea eficacității tratamentelor.
- Eficacitate ridicată comparativ cu alte produse utilizate în mod curent.
- **Zorvec™ Vinabel®** a demonstrat un control excepțional la mană comparativ cu produsele existente în acest moment pe piață.
- Cu **Zorvec™ Vinabel®** viticultorii pot îmbunătăți controlul manei la vița de vie atingând cele mai ridicate standarde calitative.
- Redistribuția substanței active oferă mai multă liniște cultivatorilor pentru a face față altor activități necesare unei ferme.

Prevenirea apariției rezistenței

- Limitarea numărului de aplicări la maxim 2 tratamente pe sezon, în alternanță cu alte fungicide cu mecanism diferit de acțiune.
- Sunt recomandate aplicările în bloc ale lui **Zorvec™ Vinabel®** în schimbul celor în alternanță cu alte fungicide din alte moduri de acțiune datorită efectului cumulativ ce oferă protecție de lungă durată.
- Întotdeauna aplicați preventiv.
- Urmați cu strictețe intervalul de aplicare recomandat.
- Urmați măsurile profilactice pe cât de mult posibil și țineți cont de prognoza meteo.
- După tratamentele cu **Zorvec™ Vinabel®** utilizați produse cu mod diferit de acțiune din alte grupe chimice.
- Utilizați, de preferință, tratamentele cu **Zorvec™ Vinabel®** de la începutul înfloririi până la compactarea ciorchinului.
- Utilizați **Zorvec™ Vinabel®** în perioade cu risc pentru apariția manei.





ZORVEC™
Vinabel®

FUNGICID

THIS CHANGES EVERYTHING

**UN MANAGEMENT PERFORMANT AL
CULTURILOR PENTRU O AFACERE MAI
PROFITABILĂ**

Zorvec™ Vinabel® oferă o combinație de neegalat datorită caracteristicilor unice în controlul manei viței de vie, putând fi utilizat în fiecare sezon pentru a ajuta la obținerea unei culturi mai performante, la menținerea sănătății culturii chiar și în condiții dificile.

ZORVEC™ Zelavin® Bria

FUNGICID

SOLUȚIE REVOLUȚIONARĂ ÎN LUPTA ÎMPOTRIVA MANEI VIȚEI DE VIE

Un pachet se utilizează pentru 4 hectare și conține Zorvec™ Zelavin® ce conține oxathiapiprolin și Flovine® ce conține folpet.



Ambalaje: Zorvec™ Zelavin® OD - 0.8 litri și Flovine® WDG - 5 kg

Doza recomandată: Zorvec™ Zelavin® OD 0.2 litri/ha și Flovine® WDG 1.25 kg/ha

Pachetul Zorvec™ Zelavin® Bria are efecte multiple asupra ciclului de viață al agentului patogen (acțiune preventivă, curativă, eradicantă și antisporulantă) pentru o eficacitate sporită de lungă durată.

Avantaje

- **Combinatie în co-pack de oxathiapiprolin și folpet, cu o activitate biologică remarcabilă împotriva manei, cu o excelentă activitate translaminară și sistemică acropetală.**
- Nu are rezistență încrucișată cu alte fungicide utilizate.
- Asigură cea mai bună eficacitate și o perioadă mai lungă de protecție.
- Rezistență la spălare după mai puțin de o oră de la aplicare și exclude repetarea tratamentului în caz de ploaie.
- Are acțiuni translaminară și sistemică acropetală, protejând și frunzele în curs de apariție.

Poziționare tehnică

- **Zorvec™ Zelavin® Bria** protejează frunzele tratate pe măsură ce cresc și se dezvoltă, inclusiv frunzele nou formate.
- Aplicat preventiv, în bloc de 2 aplicări consecutive, efectuate la interval de 10 zile, primul tratament la începutul înfloritului (BBCH 61), urmat de al 2-lea tratament la sfârșitul înfloritului (BBCH 69).
- **Zorvec™ Zelavin® Bria** se poate utiliza pentru combaterea manei (*Plasmopara viticola*) la vița de vie pentru vin și pentru struguri de masă.

Schema de aplicare

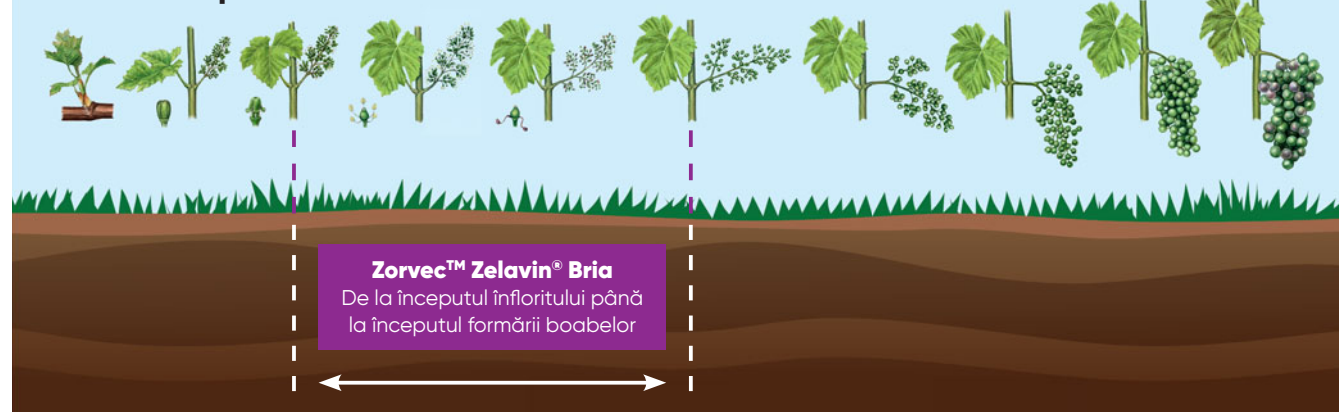

FUNGICID

FUNGICID SISTEMIC PENTRU COMBATEREA MANEI LA VIȚA DE VIE

Conține: 100 g/l oxathiapiprolin

Ambalat: la 0.8 litri



Mod de acțiune

- Oxathiapiprolin aparține grupei izoxazolinelor și este o substanță activă nouă, din grupa FRAC 49, cu mod de acțiune biochimic nou, fiind compatibil cu alte fungicide pentru prevenirea apariției fenomenului de rezistență încrucișată.
- Oxathiapiprolin nu influențează vinificația și nu are efect negativ asupra proprietăților organoleptice ale vinului.

Mod de utilizare

- Se aplică la vița de vie pentru combaterea manei (*Plasmopara viticola*).
- Se aplică preventiv la apariția riscului de infecție.
- Are o acțiune curativă foarte bună dacă este aplicat la scurt timp după infecție.
- În condiții normale din punct de vedere climatic se aplică la 14 zile, iar în condiții de risc ridicat de infecție, vreme ploioasă, intervalul se reduce la 7-10 zile.
- Tratamentele se aplică la avertizare, în funcție de riscul infecției.
- În lipsa avertizărilor locale, primele tratamente se recomandă a se aplica preventiv în stadiul de 5-6 frunze la vița de vie și se pot continua până la formarea boabelor (15-20 zile după înflorit), respectând timpul de pauză.
- Timpul de pauză este de 14 zile.

Numărul maxim de tratamente pe an: 2
Intervalul între aplicări: 10 zile



Pachetul Zorvec™ Zelavin® Bria se poate utiliza pe suprafața de **4 hectare**.

Insecticide

Closer™

Delegate™

Exalt®

Inazuma®

Laser™ 240 SC

Rapid® 060 CS

Suvisio®

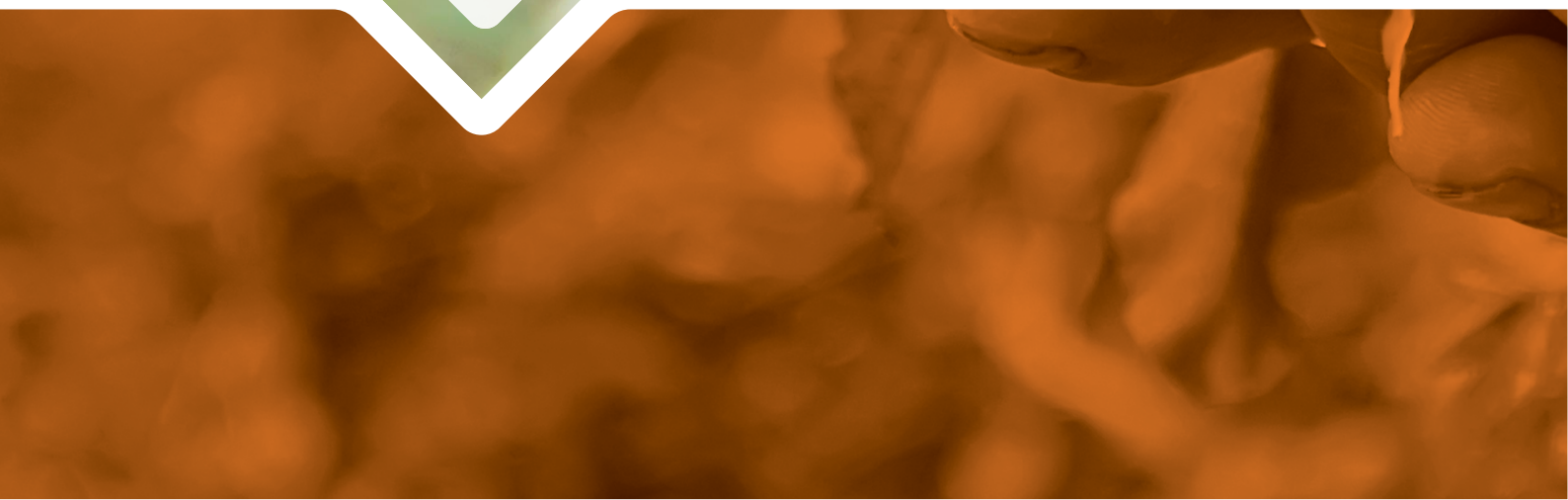



CORTEVA[™]
agriscience

Closer™

Isoclast™ active

INSECTICID

INSECTICID SELECTIV DESTINAT CONTROLULUI AFIDELOR DIN CULTURILE LEGUMICOLE ȘI PLANTE DECORATIVE DIN SPAȚII PROTEJATE

Substanța activă: sulfoxaflor (Isoclast™ active) - 120 g/l (11,33%)

Formulare: SC - suspensie concentrată

Ambalat: la 1 litru



Isoclast™ active este primul și singurul membru al unei noi clase chimice a insecticidelor (grupul 4, subgrupa 4C) conform Insect Resistance Action Committee (IRAC).

Avantaje

- Mod unic de acțiune, având un efect rezidual excelent.
- Absorbție rapidă în plantă, protejează planta la scurt timp de la aplicare și are o rezistență deosebită la spălare.
- Acționează rapid asupra dăunătorilor prin contact și ingestie.
- Isoclast™ este preluat de creșterile noi datorită mobilității sistemice prin xilem, asigurând o protecție de lungă durată.
- Capacitatea de penetrare translaminară a insecticidului, asigură un control excelent asupra insectelor care nu sunt expuse tratamentului.
- Controlul eficient al dăunătorilor diminuează transmiterea bolilor care pot afecta producțiile din punct de vedere calitativ și cantitativ.
- Flexibil și sigur în aplicare, poate fi amestecat cu alte produse de protecția plantelor.
- Partener ideal pentru alternarea tratamentelor cu insecticide din clase chimice diferite pentru îmbunătățirea managementului rezistenței.
- Un instrument nou în Programul de Management Integrat al Dăunătorilor (IPM).



Mod de acțiune

- Closer™ este un insecticid sub formă de suspensie concentrată (SC), cu acțiune de contact și ingestie. Produsul are mobilitate sistemică prin xilem, dar și translaminară, asigurând astfel un control eficient al afidelor la nivelul tuturor organelor plantei atacate.
- Insecticidul acționează asupra afidelor prin intermediul stiletului (tubul de alimentare). După ingestie, insecticidul acționează direct asupra receptorilor specifici de acetilcolină. Simptomele efectului insecticid apar aproape imediat iar moartea dăunătorilor survine la câteva ore de la aplicare.
- Mobilitatea sistemică și translaminară a insecticidului permite un control eficient al afidelor atât la suprafață cât și în interiorul căpățânii legumelor din genul Brassica.
- Isoclast™ este recunoscut pentru acțiunea imediată asupra insectelor, reducând astfel daunele la nivelul plantelor și transmiterea virusurilor de către vectori precum afidele. Marea majoritate a virusurilor se transmit de la o plantă la alta cu ajutorul afidelor.
- Isoclast™ acționează foarte rapid asupra insectelor țintă expuse la tratament atât prin contact cât și prin ingestie. Afidele încetează să se mai hrănească la o oră de la contactul sau ingestia produsului.
- Isoclast™ controlează vectorii, insectele care transmit virusurile.
- Pentru controlul insectelor vectoare și pentru reducerea transmiterii virusurilor în cultură este

necesară aplicarea Isoclast™ încă din stadii timpurii de dezvoltare ale plantei, la primele atacuri, înainte de apariția simptomelor de boală.

- Closer™ prezintă interacțiuni complexe și unice cu receptorii importanți din sistemul nervos al insectelor, diferite față de cele observate la neonicotinoide.
- Closer™, pe bază de Isoclast™, nu prezintă rezistență încrucișată la insectele care sunt rezistente la neonicotinoide, organofosforice sau piretroizi, aceasta reprezentând un avantaj extraordinar pentru gestionarea populațiilor rezistente.
- Closer™ se degradează rapid în sol și nu persistă în mediul înconjurător. Datorită formulării deosebite este un produs stabil în razele UV.
- Isoclast™ are o rezistență deosebită la spălare. În urma testelor de laborator s-a demonstrat că eficacitatea produsului nu este afectată atunci când ploaia apare la o oră de la aplicare.



OMOLOGĂRI

CULTURA	DĂUNĂTORI COMBĂTUȚI	DOZA	BBCH	NUMĂR DE APLICĂRI PE AN	INTERVAL ÎNTRE APLICĂRI	TIMP DE PAUZĂ
Tomate	Afide	0.08 l/ha	21 - 87	1 - 2	7 zile	1
	Musculițele albe	0.16 l/ha		1		
	<i>(Trialeurodes vaporariorum)</i> <i>(Bemisia tabaci)</i>	0.08 l/ha		1 - 2		
Vinete	Afide (Aphididae)	0.08 l/ha	21 - 87	1 - 2	7 zile	1
	Musculițele albe	0.06 l/ha		1		
	<i>(Trialeurodes vaporariorum)</i> <i>(Bemisia tabaci)</i>	0.08 l/ha		1 - 2		
Ardei gras, ardei roșu spaniol, castraveți	Afide (Aphididae)	0.08 l/ha	21 - 87	1 - 2	7 zile	1
	Musculițele albe	0.16 l/ha		1		
	<i>(Trialeurodes vaporariorum)</i> <i>(Bemisia tabaci)</i>	0.08 l/ha		1 - 2		

CULTURA	DĂUNĂTORI COMBĂTUȚI	DOZA	BBCH	NUMĂR DE APLICĂRI PE AN	INTERVAL ÎNTRE APLICĂRI	TIMP DE PAUZĂ
Castraveți cornișor, dovlecei, dovlecei de vară, pepene galben	Afide (Aphididae)	0.2 l/ha culturile orizontale	21 - 87	1 - 2	7 zile	1
		0.08 l/ha culturile verticale				
	Musculițele albe (<i>Trialeurodes vaporariorum</i>) (<i>Bemisia tabaci</i>)	0.4 l/ha culturile orizontale		1		
		0.16 l/ha culturile verticale		1 - 2		
		0.2 l/ha culturile orizontale				
		0.08 l/ha culturile verticale				
Plante decorative, nedestinate consumului	Afide (Aphididae)	0.08 l/ha	Dec - 59	1 - 2	7 zile	1
	Musculițele albe	0.04 l/ha		1		
	(<i>Trialeurodes vaporariorum</i>) (<i>Bemisia tabaci</i>)	0.02 l/ha		1 - 2		
Dovleac	Afide (Aphididae)	0.2 l/ha	Dec - 87	1 - 2	7 zile	1
	Musculițele albe	0.4 l/ha		1		
	(<i>Trialeurodes vaporariorum</i>) (<i>Bemisia tabaci</i>)	0.2 l/ha		1 - 2		

Mod de utilizare

- Tratamentul se aplică după apariția primelor colonii de afide.
- Cantitatea recomandată de apă pentru prepararea soluției de stropit: 200-1.000 litri/ha.
- Dimensiunea duzelor: cu stropi medii.
- Numărul maxim de tratamente într-un sezon de vegetație: 1

Timp de pauză

- Perioada de pauză pentru culturile de tomate, vinete, ardei, castraveți, dovlecei, pepene galben, dovleac este de 1 zi de la aplicare.

Observații

- Precipitațiile apărute la minimum 1 oră de la finalizarea tratamentului nu influențează eficiența produsului.
- Pentru a proteja albinele și alte insecte polenizatoare nu utilizați:
 - la plantele de cultură în timpul înfloririi
 - când în cultura protejată apar buruieni care înfloresc
 - în locurile unde albinele își colectează hrana, precum și pe plantele a căror înflorire poate începe înainte de expirarea perioadei de prevenție.



Closer™

Isoclast™ active

INSECTICID

**Insecticid selectiv destinat controlului
afidelor din culturile legumicole și plante
decorative din spații protejate**

Mod de acțiune unic, având efect de lungă durată.
Mobilitate sistemică și protecție completă a noilor creșteri.
Acțiune translaminară și control excelent al insectelor care
nu sunt expuse tratamentului.
Reducerea riscului transmiterii virusurilor și asigurarea
producției.

Delegate™

Jemvelva™ active



INSECTICID

INSECTICID SELECTIV DESTINAT CONTROLULUI LARVELOR DE LEPIDOPTERE (OMIZI), A MINATOARELOR, TRIPȘILOR ȘI PURICILOR MELIFERI DIN POMICULTURĂ

Substanța activă: spinetoram - 250 g/kg

Formulare: WG - granule dispersabile în apă

Ambalat: la 0.250 kg și 3 kg

Spinetoram face parte din clasa Spinosine, grup 5 (IRAC), fiind derivat din fermentația *Saccharopolyspora spinosa*, ca și alte spinosine. Spinetoram asigură un control de lungă durată a unui spectru larg de insecte și are un impact scăzut sau deloc asupra insectelor benefice.

Avantaje

- Spinetoram acționează rapid asupra dăunătorilor prin contact și ingestie.
- Prin efectul rezidual și de lungă durată controlează un spectru larg de dăunători.
- Datorită modului unic de acțiune controlează dăunătorii în diferite stadii de dezvoltare (ouă, larve/pupe/nimfe, adulți).
- Partener ideal pentru alternarea tratamentelor cu insecticide din clase chimice diferite pentru îmbunătățirea managementului rezistenței.
- Un instrument nou în Programul de Management Integrat al Dăunătorilor (IPM).

Mod de acțiune

- Insecticid sub formă de granule dispersabile în apă (WG), care acționează prin contact și prin ingestie.
- Spinetoram, ingredientul activ din insecticidul Delegate™, afectează sistemul nervos al insectelor declanșând o transmisie haotică a impulsurilor nervoase la nivel neuronal.
- Stopează procesele de hrănire și distruge insectele țintă. Nicio altă clasă de produse nu afectează sistemul nervos al insectelor cu același mod de acțiune ca și Delegate™.
- Spinetoram nu interacționează cu site-urile de acțiune cunoscute ale altor clase de insecticid.
- Datorită modului unic de acțiune, Delegate™ este un produs excelent pentru utilizare într-un sistem Integrated Pest Management (IPM).
- Familia de substanțe chimice spinosyn, spinetoram (Delegate™), și spinosad, sunt singurele insecticide din grupul 5 pe piața fructelor și legumelor.
- Delegate™ are un mod unic de acțiune care controlează insectele în două moduri: în primul rând prin ingestie și în al doilea rând prin contact, oferind un control rapid și o activitate reziduală de durată.
- Delegate™ are o foarte bună mobilitate translaminară și asigură o protecție totală a aparatului foliar la pomii fructiferi.

Mod de utilizare

- **Semințose: măr, păr, moșmon, păr nashi, merișor**
Numărul maxim de tratamente anuale per parcelă: 1
Volumul de soluție: 400-1.000 litri/ha.

- **Viermele mărului (*Cydia pomonella*)**

Delegate™ se poate aplica în doza recomandată de 0.30 kg/ha, în momentul ecloziunii. El poate fi poziționat, la alegere, pe una dintre generațiile dăunătorului. După aplicarea Delegate™, în perioada de atac, protecția culturii trebuie să fie menținută până la 10-12 zile (10 zile în caz de presiune ridicată). În acest caz se va utiliza o altă soluție decât Delegate™, care să fie de asemenea autorizată în acest scop.

- **Molia pielței fructelor *Capua* (*Adoxophyes orana*)**

Delegate™ se aplică în doză de 0.30 kg/ha, exclusiv după înflorire, în momentul ecloziunii diferitelor generații de molie a pielței fructelor. Tratamentul se aplică în funcție de gradul de atac. După aplicarea Delegate™, în perioada de risc continuu, protecția

- **Sâmburoase: piersic, cais, nectarin**

Numărul maxim de tratamente anuale per parcelă: 1
Volumul de soluție: 400-1.000 litri/ha.

- **Tripsul californian (*Frankliniella occidentalis*)**

Delegate™ se aplică în doză de 0,30 kg/ha în general în luna care precedă recoltarea (prezența insectelor adulte sau a larvelor de tripsi este observată pe muguri sau pe fructe). După aplicarea Delegate™, în perioada de risc continuu se va reînnoi protecția împotriva acestui dăunător într-o perioadă de 7 până la 10 zile. În acest caz se va utiliza un alt produs decât Delegate™, care să fie de asemenea autorizat în acest scop.

- **Prun**

Numărul maxim de tratamente anuale per parcelă: 1
Volumul de soluție: 400-1.000 litri/ha.

- **Viermele prunelor (*Cydia funebrana*)**

Riscul este în general eliminat printr-o aplicare de insecticid per generație. Delegate™ se aplică în

trebuie să fie menținută timp de 10-12 zile. În acest caz se va utiliza un alt produs decât Delegate™, care să fie de asemenea autorizat în acest scop.

- **Puricele melifer al părului (*Cacopsylla pyri*)**

Delegate™ se aplică în doză de 0.30 kg/ha, exclusiv după înflorire, în momentul ecloziunii celei de-a doua generații începând din stadiul de „ouă” până la stadiul de „larve incipiente (L1)”. Utilizarea împreună cu un adjuvant omologat și compatibil cu insecticidele va contribui la îmbunătățirea eficienței produsului. După aplicarea Delegate™, în perioada de risc continuu, protecția trebuie să fie menținută timp de 10 zile. În acest caz se va utiliza un alt produs decât Delegate™, care să fie de asemenea autorizat în acest scop.

- **Molia orientală a fructelor de piersic (*Cydia molesta*)**

Delegate™ se aplică în doza recomandată de 0.30 kg/ha în momentul ecloziunii. După aplicarea Delegate™, în perioada de risc continuu, protecția trebuie să fie menținută timp de 10-12 zile (10 zile în caz de presiune ridicată). În acest caz se va utiliza o altă soluție decât Delegate™, care să fie de asemenea autorizat în acest scop.

doză de 0.30 kg/ha. Delegate™ poate fi aplicat pe diversele generații ale viermelui prunelor, la alegere, în momentul ecloziunii.



CULTURA	DĂUNĂTORI COMBĂTUȚI	DOZA	VOLUMUL DE APĂ PE HECTAR	NUMĂR DE APLICĂRI PE AN	TIMP DE PAUZĂ
Pomi fructiferi din speciile semințoase (măr, păr, păr Nashi, moșmoane, merișor)	Viermele mărului (<i>Cydia pomonella</i>) Puricele melifer al părului (<i>Cacopsylla pyri</i>) Molia pielitei fructelor Alți dăunători Pandemis (<i>Pandemis heparana</i>) Eulia (<i>Argyrotaenia pulchellana</i>)	0.30 kg/ha post-înflorire BBCH 70-87	400-1.000 litri/ha	1	7 zile
Pomi fructiferi din speciile sămburoase (piersic, cais, prun, nectarin)	Molia orientală a fructelor de piersic (<i>Cydia molesta</i>) Tripsul californian (<i>Frankliniella occidentalis</i>) Alte insecte de tip trips (<i>Taeniothrips meridionalis</i>) (<i>Taeniothrips inconsequens</i>) Molia vărgată a piersicului (<i>Anarsia lineatella</i>) Viermele prunelor (<i>Cydia funebrana</i>)	0.30 kg/ha post-înflorire BBCH 70-87	400-1.000 litri/ha	1	7 zile

Limitarea riscului formării rezistenței

- Utilizarea repetată, pe aceeași parcelă, a produsului pe bază de substanțe active din aceeași familie chimică sau care acționează în același mod poate conduce la apariția unor insecte rezistente.
- Pentru a reduce acest risc, și indiferent de cultura tratată se recomandă alternarea sau asocierea, pe aceeași parcelă, a preparatelor pe bază de substanțe active din familii diferite sau cu moduri de acțiune diferite.
- Pentru a evita dezvoltarea rezistenței la spinozine (spinetoram și spinosad), numărul de aplicații ale produselor pe bază de spinozine este limitat la maximum 3 aplicări pe sezon.

Timp de pauză

- Perioada de la ultima aplicare a produsului până în ziua recoltării: 7 zile.





**Creând premisele pentru
un viitor mai luminos!**

Delegate™

Jemvelva™ active

INSECTICID

**Valorificați puterea naturii pentru o agricultură
sustenabilă**

Insecticidul Delegate™ care conține Jemvelva™ active este un produs derivat din natură, care acționează rapid împotriva unei game largi de dăunători, inclusiv molii, viermi, tripsi și purici meliferi, cu un impact minim asupra mediului și multiple beneficii. Profilul său unic face ca acest produs să fie o potrivire excelentă pentru programele IPM și IRM, contribuind în același timp la un viitor profitabil și durabil. Alegeți Delegate™ pentru un viitor mai luminos al fermei dvs.



Exalt®

Jemvelva™ active

INSECTICID

INSECTICID CU APLICARE FOLIARĂ UTILIZAT PENTRU COMBATerea DĂUNĂTORILOR DIN SPAȚII PROTEJATE (SERE ȘI SOLARIU)

Substanța activă: spinetoram - 25 g/l

Formulare: SC - suspensie concentrată

Ambalat: la 1 litru și 5 litri



Mod de acțiune

- Exalt® este un insecticid sub formă de suspensie concentrată, SC, care acționează asupra insectelor dăunătoare, prin contact și ingestie.
- Exalt® asigură un control eficient al principalilor dăunători din ordinul *Lepidoptera* (viermi și omizi), ordinul *Thysanoptera* (trips), ordinul *Diptera* (musca orientală a fructelor, *Drosophila Suzukii*) dar și ai

dăunătorilor din genul *Liriomyza* (minatori ai frunzelor de tomate).

- Substanța activă spinetoram, este un produs de fermentare al bacteriei *Saccharopolyspora spinosa*, un analog al insecticidului spinosad și acționează prin ingestie și contact.

Eficacitate

- Exalt® are o eficacitate foarte bună asupra dăunătorilor din grupul *Thysanoptera* (tripsi), *Lepidoptere* (diverse omizi fitofage cum ar fi fluturii, molia minieră a tomatelor) și *Diptere* (Musca orientală a fructelor, *Drosophila suzukii*).
- Exalt®, prin modul dublu de acțiune, contact și

ingestie, asigură o excelentă eficacitate pe toate stadiile larvare.

- Controlul deosebit al dăunătorilor țintă este oferit de spinetoram prin mobilitatea translaminară și locală la nivelul organelor vegetative ale plantelor.



SPECTRUL DE COMBATERE

CULTURĂ	DĂUNĂTORI COMBĂTUȚI	PERIOADA DE APLICARE	NUMĂR MAXIM DE APLICĂRI/INTERVAL MINIM ÎNTRE TRATAMENTE
Ardei	Omida fructelor (<i>Helicoverpa armigera</i>)	BBCH 14-89 Tratamentul nu se aplică pe perioada înfloritului BBCH 61-69	2 aplicări/an (14 zile)
	Musculița albă de seră (<i>Trialeurodes vaporariorum</i>)		3 aplicări/an (14 zile)
	Musca minieră (<i>Liriomyza trifolii</i>)		
	Tripsul tutunului (<i>Thrips tabacii</i>) Tripsul californian (<i>Frankliniella occidentalis</i>)		2 aplicări/an (14 zile)
	Musca plantulelor (<i>Delia platula</i>)		3 aplicări/an (14 zile)
	Buha cruciferelor (<i>Mamestra oleracea</i>)		2 aplicări/an (14 zile)
	Omida sfeclei (<i>Spodoptera exigua</i>)		2 aplicări/an (14 zile)
	Sfredelitorul porumbului (<i>Ostrinia nubilalis</i>)		2 aplicări/an (14 zile)
Castraveți	Musculița albă de seră (<i>Trialeurodes vaporariorum</i>) Musca minieră (<i>Liriomyza trifolii</i>)	BBCH 14-89 Tratamentul nu se aplică pe perioada înfloritului BBCH 61-69	3 aplicări/an (14 zile)
	Tripsul tutunului (<i>Thrips tabacii</i>) Tripsul californian (<i>Frankliniella occidentalis</i>)		2 aplicări/an (14 zile)
	Musca plantulelor (<i>Delia platula</i>)		3 aplicări/an (14 zile)
	Omizi defoliatoare (<i>Mamestra, Spodoptera, Autografa, Pieris</i>)		2 aplicări/an (14 zile)
Ceapă	Musca cepei (<i>Delia antiqua</i>)	BBCH 11-49	3 aplicări/an (14 zile)
	Musca usturoiului (<i>Suillia lurida</i>)		3 aplicări/an (14 zile)
	Tripsul tutunului (<i>Thrips tabacii</i>)		2 aplicări/an (14 zile)
Pepene verde Pepene galben Dovleac	Musculița albă de seră (<i>Trialeurodes vaporariorum</i>)	BBCH 14-89 Tratamentul nu se aplică pe perioada înfloritului BBCH 61-69	3 aplicări/an (14 zile)
	Musca minieră (<i>Liriomyza trifolii</i>)		3 aplicări/an (14 zile)
	Tripsul tutunului (<i>Thrips tabacii</i>) Tripsul californian (<i>Frankliniella occidentalis</i>)		2 aplicări/an (14 zile)
	Musca plantulelor (<i>Delia platula</i>)		3 aplicări/an (14 zile)

SPECTRUL DE COMBATERE

CULTURĂ	DĂUNĂTORI COMBĂTUȚI	PERIOADA DE APLICARE	NUMĂR MAXIM DE APLICĂRI/INTERVAL MINIM ÎNTRE TRATAMENTE	
Pepene verde Pepene galben Dovleac	Omizi defoliatoare (<i>Mamestra</i> , <i>Spodoptera</i> , <i>Autografa</i> , <i>Pieris</i>)	BBCH 14-89 Tratamentul nu se aplică pe perioada înfloritului BBCH 61-69	3 aplicări/an (14 zile)	
Tomate Vinete	Omida fructelor (<i>Helicoverpa armigera</i>)	BBCH 14-89 Tratamentul nu se aplică pe perioada înfloritului BBCH 61-69	2 aplicări/an (14 zile)	
	Musculița albă de seră (<i>Trialeurodes vaporariorum</i>)		3 aplicări/an (14 zile)	
	Musca minieră (<i>Liriomyza trifolii</i>)		3 aplicări/an (14 zile)	
	Tripsul tutunului (<i>Thrips tabacii</i>) Tripsul californian (<i>Frankliniella occidentalis</i>)		2 aplicări/an (14 zile)	
	Gândacul din Colorado (<i>Leptinotarsa decemlineata</i>)		2 aplicări/an (14 zile)	
	Molia tomatelor (<i>Tuta absoluta</i>)		3 aplicări/an (14 zile)	
Varză	Buha verzei (<i>Mamestra brassicae</i>)	BBCH 11-49	2 aplicări/an (14 zile)	
	Fluturele alb al verzei (<i>Pieris brassicae</i>) Musca verzei (<i>Delia Brassicae</i>) Musculița albă de seră (<i>Trialeurodes vaporariorum</i>) Musculița albă a verzei (<i>Aleyrodes brassicae</i>) Musca plantulelor (<i>Delia platura</i>)		3 aplicări/an (14 zile)	
	Tripsul californian (<i>Frankliniella occidentalis</i>) (<i>Spodoptera spp</i>) Musca orientală a fructelor (<i>Drosophila suzukii</i>)		BBCH 11-89 Tratamentul nu se aplică pe perioada înfloritului BBCH 61-69	2 aplicări/an (28 zile)
	Omida fructelor (<i>Helicoverpa armigera</i>)			2 aplicări/an (14 zile)



SPECTRUL DE COMBATERE

CULTURĂ	DĂUNĂTORI COMBĂTUȚI	PERIOADA DE APLICARE	NUMĂR MAXIM DE APLICĂRI/INTERVAL MINIM ÎNTRE TRATAMENTE
Floricultură	Tripsul tutunului (<i>Thrips tabacii</i>) Tripsul californian (<i>Frankliniella occidentalis</i>)	BBCH 11-89 Tratamentul nu se aplică pe perioada înfloritului BBCH 61-69	2 aplicări/an (14 zile)
Trandafiri	Tripsul tutunului (<i>Thrips tabacii</i>) Tripsul californian (<i>Frankliniella occidentalis</i>)	BBCH 11-89 Tratamentul nu se aplică pe perioada înfloritului BBCH 61-69	2 aplicări/an (14 zile)
Bulbi ornamentali	Tripsul tutunului (<i>Thrips tabacii</i>) Tripsul californian (<i>Frankliniella occidentalis</i>)	Tratament direct la bulbi, prin pulverizare directă	2 aplicări/an (14 zile)
Arbori și arbuști	Tripsul tutunului (<i>Thrips tabacii</i>) Tripsul californian (<i>Frankliniella occidentalis</i>)	BBCH 11-89	2 aplicări/an (14 zile)
Coacăz negru Coacăz roșu Afin, Merișor, Agrish	Musca orientală a fructelor (<i>Drosophila suzukii</i>)	BBCH 11-89	2 aplicări/an (28 zile)
Zmeur, Mur	Musca orientală a fructelor (<i>Drosophila suzukii</i>)	BBCH 11-89 Tratamentul nu se aplică pe perioada înfloritului	2 aplicări/an (28 zile)
Plante aromatice busuioc, tarhon, frunze de țelină, pătrunjel, salvie, rozmarin, cimbru	Tripsul californian (<i>Frankliniella occidentalis</i>)	BBCH 11-49	2 aplicări/an (14 zile)
	Omizi defoliatoare (<i>Mamestra</i> , <i>Spodoptera</i> , <i>Autografa</i>)		3 aplicări/an (14 zile)
	Omida fructelor (<i>Helicoverpa armigera</i>)		2 aplicări/an (14 zile)



CULTURA	DOZA DE APLICARE	VOLUMUL DE APĂ	TIMPUL DE PAUZĂ PÂNĂ LA RECOLTARE
Ardei	2.4 litri/ha	200 - 1.500 litri/ha	3 zile
Castraveți	2.4 litri/ha	200 - 1.500 litri/ha	3 zile
Ceapă	2.4 litri/ha	200 - 1.500 litri/ha	3 zile
Pepene verde Pepene galben Dovleac	2.4 litri/ha	200 - 1.500 litri/ha	3 zile
Tomate Vinete	2.4 litri/ha	200 - 1.500 litri/ha	3 zile
Varză	2.4 litri/ha	200 - 1.500 litri/ha	3 zile
Căpșun	2.0 litri/ha	200 - 1.500 litri/ha	3 zile
Floricultură	2.0 litri/ha	300 - 1.500 litri/ha	Nu se aplică
Trandafiri	2.0 litri/ha	300 - 1.500 litri/ha	Nu se aplică
Bulbi ornamentali	2.0 litri/ha	300 - 1.500 litri/ha	Nu se aplică
Arbori și arbuști	2.0 litri/ha	300 - 1.500 litri/ha	Nu se aplică
Coacăz negru Coacăz roșu Afin, Merișor, Agrış	2.4 litri/ha	300 - 1.500 litri/ha	3 zile
Zmeur, Mur	2.4 litri/ha	300 - 1.500 litri/ha	3 zile
Plante aromatice busuioc, tarhon, frunze de țelină, pătrunjel, salvie, rozmarin, cimbru	2.0 litri/ha	300 - 1.500 litri/ha	3 zile

Mod de utilizare

- Exalt® se aplică pentru culturile de ardei, castraveți, ceapă, pepene verde, pepene galben, dovleac, tomate, vinete, varză, căpșun,

floricultură, arbori și arbuști, coacăz negru, coacăz roșu, afin, merișor, agrış, zmeură, mure și plante aromatice numai în spații protejate (sere și solarii).

Timp de pauză

- Perioada de la ultima aplicare a produsului până în ziua recoltării plantelor cultivate: este de 3 zile.



Creăm premisele pentru un viitor mai luminos!

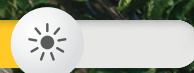

Exalt[®]

Jemvelva[™] active

INSECTICID

Valorificați puterea naturii pentru o agricultură sustenabilă

Insecticidul Exalt[®] care conține Jemvelva[™] active este un produs derivat din natură, care acționează rapid împotriva unei game largi de dăunători, inclusiv Molia minieră, omizi, buha, tripsi și musculița cu aripi pătate (*Drosophylla suzukii*) cu un impact minim asupra mediului și multiple beneficii. Profilul său unic face ca acest produs să fie o potrivire excelentă pentru programele IPM și IRM, contribuind în același timp la un viitor profitabil și durabil.

Alegeți Exalt[®] pentru un viitor mai luminos al fermei dvs.



Inazuma[®]

INSECTICID

INSECTICID CU ACTIVITATE COMPLEXĂ, SISTEMICĂ ȘI DE CONTACT, CU EFECT DE LUNGĂ DURATĂ

Conține: 100 g/kg acetamiprid + 30 g/ka lambda-cihalotrin

Ambalat: la 1 kg



Avantaje

Componenta sistemică Acetamiprid:

- Se caracterizează printr-o absorbție rapidă în plantă, protejează planta la scurt timp de la aplicare și este preluată în creșterile noi, asigurând o protecție de durată.
- Acționează asupra sistemului nervos al insectei. Acționează prin ingestie asupra insectelor cu aparat bucal de înțepat și supt.
- Are perioadă scurtă de pauză de la aplicare până la recoltare și o foarte bună rezistență la spălare (ploi, irigare, etc).
- Nu este influențat de temperatura aerului și oferă o protecție de lungă durată.

Componenta de contact Lambda-cihalotrin:

- Insecticid piretroid cu spectru larg de combatere, efect șoc și activitate reziduală.
- Substanța activă eliberată imediat asigură un efect de contact și totodată un efect repelent.
- Combate foarte bine insectele în stadiul de ou, larve și adulți.



Mod de utilizare

Porumb

- Inazuma® se va aplica într-un volum de apă de 300-500 litri pentru o acoperire cât mai bună a plantelor.
- Doza recomandată este de 0.15-0.2 kg/ha pentru combaterea a doi dintre cei mai păgubitori dăunători în cultura porumbului și anume: sfredelitorul porumbului (*Ostrinia nubilalis*) și viermele vestic al rădăcinilor (*Diabrotica virgifera*).

Muștar

- Se va folosi pentru controlul gândacului lucios al rapiței (*Meligethes aeneus*), gărgărița tulpinilor (*Ceutorhynchus spp.*), afide (*Aphis spp.*) în doză de 0.15-0.2 kg/ha într-un volum de apă de 300-500 litri.

Rapiță

- Se poate utiliza într-un interval de timp foarte larg pentru combaterea celor mai importanți dăunători ai culturii de rapiță.
- Volumul de soluție recomandat este de 250-400 litri apă.
- Doza recomandată este de 0.15-0.2 kg/ha pentru gândacul lucios al rapiței (*Meligethes aeneus*), gărgărița tulpinilor (*Ceutorhynchus spp.*) și de 0.125-0.2 kg/ha pentru afide (*Aphis spp.*), viespea rapiței (*Athalia rosae*) și puricele rapiței (*Psylliodes chrysocephala*).

OMOLOGĂRI

CULTURA	ORGANISM ȚINTĂ	DOZA	NUMĂRUL DE TRATAMENTE (MAXIM)	INTERVAL TRATAMENTE (MIN. ZILE)	VOLUMUL DE APĂ	TIMP DE PAUZĂ
Porumb	Sfredelitorul porumbului (<i>Ostrinia nubilalis</i>) Viermele vestic al rădăcinilor (<i>Diabrotica virgifera</i>)	0.15-0.2 kg/ha	2	14	300-500 litri/ha	56 zile
Muștar	Gândacul lucios al rapiței (<i>Meligethes aeneus</i>) Gărgărița tulpinilor (<i>Ceutorhynchus spp.</i>) Afide (<i>Aphis spp.</i>)	0.15-0.2 kg/ha	2	14	300-500 litri/ha	35 zile
Rapiță	Gândacul lucios al rapiței (<i>Meligethes aeneus</i>) Gărgărița tulpinilor (<i>Ceutorhynchus spp.</i>)	0.15-0.2 kg/ha	2	14	250-400 litri/ha	35 zile
	Afide (<i>Aphis spp.</i>) Viespea rapiței (<i>Athalia rosae</i>) Puricele rapiței (<i>Psylliodes chrysocephala</i>)	0.125-0.2 kg/ha	2	14	250-400 litri/ha	35 zile



Laser™ 240 SC

Qalcova™ active



INSECTICID

INSECTICID BIOLOGIC CU EFECT DE ȘOC, CU ACȚIUNE PRIN CONTACT ȘI INGESTIE, DESTINAT COMBATERII DĂUNĂTORILOR DIN CULTURILE DE VIȚĂ DE VIE, POMI FRUCTIFERI, LEGUME ȘI CARTOF. ARE ȘI EFECT OVICID LA UNELE SPECII.

Conține: 240 g/l spinosad

Ambalat: la 0.5 litri și 1 litru



Avantaje

- Laser™ 240 SC are eficacitatea insecticidului sintetizat chimic (are eficacitate similară piretroizilor și superioară organofosforicelor și altor insecticide sintetizate chimic) dar este inofensiv față de mediu și om, fiind un produs biologic (produs de

fermentație al unei bacterii din sol: *Saccharopolyspora Spinosa*).

- Aparține unei familii noi de insecticide biologice: Naturalyte (cuprinde insecticide derivate din metaboliți ai organismelor vii).

Mod de acțiune

- Laser™ 240 SC penetrează limbul foliar și are activitate translaminară.
- Combate dăunători din ordinele: Lepidoptera, Diptera, Hymenoptera, Coleoptera, Thysanoptera, Isoptera.

- Are un nou mecanism de acțiune, unic în lume, diferit de toate insecticidele chimice sau biologice: acționează la nivelul sistemului nervos al insectelor, provocând paralizia acestora. Ca atare, dăunătorii nu se mai mișcă, nu se mai hrănesc și mor.



Mod de utilizare

- Nu se cunosc fenomene de rezistență la spinosad. Dăunătorii rezistenți la piretroizi sau la alte insecticide pot fi combătuți cu Laser™ 240 SC.
- Poate fi alternat cu toate clasele de insecticide, întrucât nu generează fenomene de rezistență încrucișată la insecticidele existente (piretroizi, organofosforice, abamectin).
- **Nu au fost semnalate fenomene de fitotoxicitate la nicio cultură de pe glob - poate fi considerat cel mai sigur produs.**
- Excelent în programele de protecție integrată.
- Prădătorii naturali care se hrănesc cu insectele tratate nu sunt afectați.
- **GREEN CHEMISTRY AWARD - 1999 în S.U.A.**

OMOLOGĂRI

CULTURA	DOZA	ORGANISM ȚINTĂ
Viță de vie	0.15-0.20 l/ha	<i>Lobesia botrana</i>
Măr	0.06 % (0.9 l/ha / 1.500 l apă)	<i>Cydia pomonella</i>
Măr	0.04 % (0.6 l/ha / 1.500 l apă)	<i>Phyllonorycter blancardella</i> , <i>P. corylifoliella</i>
Cartof	0.1l/ha	<i>Leptinotarsa decemlineata</i>
Varză	0.03%	<i>Plutella maculipennis</i>
Castraveți solar	0.05%	<i>Frakliniella occidentalis</i>
Prun	0.06 % (0.6 l/ha / 1.000 l apă)	<i>Cydia funebrana</i> , <i>Eurytoma schreinerii</i>
Cireș	0.06%	<i>Rhagoletis cerasi</i>
Ceapă	0.04%	<i>Thrips tabaci</i>
Tomate seră	0.05%	<i>Liriomyza trifolii</i>

Perioada de aplicare

- Laser™ 240 SC se aplică prin stropiri la avertizare, în perioada de vegetație. Prezintă un efect rezidual de peste 3 săptămâni, în funcție de condițiile climatice. Nu este spălat de ploaie la două ore de la aplicare.
- **Laser™ 240 SC se aplică cu succes și în sere.**
- Volumul de apă utilizat pentru prepararea soluției de stropit este corespunzător culturii la care se aplică tratamentul și fazei de vegetație.
- **Timpul de pauză până la recoltare:** 3 zile la legume, cartof, 7 zile la pomi fructiferi și 14 zile la vița de vie.

Compatibilitate

- Laser™ 240 SC poate fi combinat cu alte pesticide, respectând recomandările de pe etichetele produselor.
- Înainte de aplicarea produsului în amestecuri, se efectuează un test de compatibilitate.



PRODUS
NOU

Rapid® 060 CS

INSECTICID

INSECTICID PENTRU COMBATEREA INSECTELOR DĂUNĂTOARE LA CEREALE ȘI RAPIȚĂ

Substanța activă: 60 g/l gamma cihalotrin

Formulare: suspensie de microcapsule în apă (CS)

Ambalat: la 5 litri



Avantaje

- Formulare modernă (CS), microcapsulele aderă puternic la suprafața plantei, conferind o rezistență mai bună la spălare, persistență la temperaturi ridicate.
- Spectru foarte larg de combatere.
- Acțiune rapidă prin contact și ingestie.

Mod de acțiune

- Acționează asupra sistemului nervos al insectelor, conducând la hiperactivitate, paralizie și în final la moartea acestora.
- Efectul produsului se observă la scurt timp după aplicare, prin stoparea hrănirii insectelor.
- Acționează asupra dăunătorilor din ordinul *Lepidoptera* (molii, viermi), *Diptera* (muște), *Coleoptera* (cărăbuși și gândaci cu aripi chitinoase), *Homoptera* (cicade) și *Hemiptera* (ploșnițe și afide).
- Are acțiune larvicidă și ovocidă.
- Dimensiunile diferite ale microcapsulelor asigură difuzia substanței active un timp mai îndelungat, determinând astfel o protecție de durată împotriva dăunătorilor.



Mod de utilizare

- Tratamentele se aplică la avertizare sau când s-a constatat ca s-a atins pragul economic de dăunare.
- Datorită fotostabilității crescute, administrarea produsului se poate face chiar până la temperaturi de 25-26° C.
- Se recomandă a se evita aplicarea în perioada înfloritului.
- Poate fi combinat cu fungicide, erbicide, insecticide, fertilizanți lichizi și regulatori de creștere, respectând recomandările de pe etichetele produselor.
- Nu efectuați mai mult de 3 tratamente cu piretroizi pe sezon, pentru a evita apariția rezistenței.
- Asigurați controlul între 7-14 zile funcție de condițiile climatice și de tipul de dăunător combătut dar și de presiunea de atac și doza de aplicare.
- Cantitatea recomandată de apă pentru tratamente este cuprinsă între 200-400 litri și 1.000-1.500 litri în funcție de cultura în care se aplică și faza de dezvoltare a acesteia.

OMOLOGĂRI

CULTURA	AGENTUL DĂUNĂTOR	DOZA
Grâu de toamnă Orz de toamnă Triticale de toamnă	<i>Sitobion avenae</i> <i>Lema melanopa</i>	60 - 80 ml/ha Se aplică de la apariția frunzei standard până când boabele au un conținut lăptos și au atins dimensiunea finală (BBCH 37-75).
Secară de toamnă	<i>Sitobion avenae</i> <i>Lema melanopa</i>	50 - 80 ml/ha Se aplică de la apariția frunzei standard până când boabele au un conținut lăptos și au atins dimensiunea finală (BBCH 37-75).
Rapiță de toamnă	<i>Meligethes aeneus</i>	60 - 80 ml/ha Se aplică de la apariția mugurilor florali până când 20% din florile din inflorescența principală sunt deschise (BBCH 50-62).
	<i>Ceutorhyncus spp.</i>	60 - 80 ml/ha Se aplică de la primele 2 internodii vizibile până la faza de 9 sau mai multe internodii (BBCH 32-39).

Timp de pauză

- Perioada de pauză la grâu, orz, triticale, secară și rapiță este de 28 zile.



Suvisio[®]

INSECTICID

INSECTICID SISTEMIC LOCAL PENTRU CULTURILE DE CARTOF, LEGUME, VIȚĂ DE VIE, POMI ȘI PORUMB

Substanța activă: 200 g/l clorantraniliprol

Formulare: SC - suspensie concentrată

Ambalat: la 1 litru

PRODUS
NOU



Avantaje

- Insecticid din gama Rynaxypyr[®] - cu moleculă unică din clasa antranilamide, cu spectru larg de combatere asupra mai multor specii de dăunători.
- Insecticid cu mod de acțiune diferit de al celorlalte insecticide cunoscute.
- Protecție excelentă a culturii, acționează rapid asupra ouălor, larvelor și adulților.
- Eficient și de lungă durată (14-21 zile).
- Rezistent la spălare - ploaia căzută la 2 ore după tratament nu diminuează eficacitatea produsului.
- Profil toxicologic și ecotoxicologic favorabil, sigur pentru om și mediul înconjurător.

Mod de acțiune

- Insecticidul Suvisio[®] acționează prin contact și ingestie și determină activarea receptorilor rianodinei la insecte, proces ce determină stimularea pierderii calciului (Ca⁺⁺) din depozitele interne ale mușchilor netezi și striți, cauzează funcționarea neregulată a mușchilor, paralizia insectei, oprirea rapidă a hrănii, încetarea deplasării și hrănirii și moartea insectei după o perioadă scurtă de timp.
- Dăunătorii sunt controlați în totalitate după 2-4 zile. Are efect ovi-larvicid și asupra adulților.
- Suvisio[®] combate larvele în toate stadiile larvare.
- Timpul de acțiune este de 14-21 zile și depinde de dăunătorul țintă, momentul aplicării și presiunea de atac.

OMOLOGĂRI

CULTURA	DĂUNĂTORUL	DOZA OMOLOGATĂ	MOMENTUL APLICĂRII	TIMP DE PAUZĂ
Cartof	Gândacul din Colorado (<i>Leptinotarsa decemlineata</i>)	50 ml/ha	BBCH 31 - BBCH 48	
Măr Păr	Viermele merelor (<i>Cydia pomonella</i>)	175 ml/ha 150 ml/ha	BBCH 70 - BBCH 87 De la începutul formării fructelor până la maturitatea fructelor	14 zile
	Minatoarea marmorată (<i>Phyllonorycter blancardella</i>)			
	Minierul placat (<i>Phyllonorycter corylifoliella</i>)			
	Molia piețiței (<i>Adoxophyes orana</i>)			

OMOLOGĂRI

CULTURA	DĂUNĂTORUL	DOZA OMOLOGATĂ	MOMENTUL APLICĂRII	TIMP DE PAUZĂ
Măr Păr	Eulia (<i>Argyrotaenia pulchellana</i>)	175 ml/ha	BBCH 70 – BBCH 87 De la începutul formării fructelor până la maturitatea fructelor	14 zile
	Minierul circular al mărilor (<i>Leucoptera scitella</i>)	150 ml/ha		
Prun	Viermele prunelor (<i>Cydia funebrana</i>)	100 ml/ha	BBCH 57 – BBCH 85 De la formarea ciorchinilor până la maturitatea boabelor	30 zile
Cais Piersic Nectarin	Molia orientală a fructelor (<i>Cydia molesta</i>) Molia vărgată a piersicului (<i>Anarsia lineatella</i>)	175 ml/ha		
Viță de vie	Molia strugurilor (<i>Lobesia botrana</i>) Cochilisul viței de vie (<i>Eupoecilia ambiguella</i>)	150-175 ml/ha	BBCH 51-89 Imediat ce prezența ouălor este identificată în cultură sau cel mai târziu la eclozare	1 zi
Tomate Vinete	Omidă fructelor (<i>Helicoverpa armigera</i>) Minierul frunzelor de tomate (<i>Tuta absoluta</i>) Buha gamma (<i>Autographa gamma</i>)	175 ml/ha	BBCH 15 – BBCH 89 De la primele frunze formate până înainte de recoltare	21 zile
Morcov Țelină	Musca morcovului (<i>Psila rosae</i>)	175 ml/ha	BBCH 12 – BBCH 49 De la primele frunze formate până înainte de recoltare	1 zi
Conopidă Broccoli Varză	Buha verzei (<i>Mamestra brassicae</i>) Molia verzei (<i>Plutella xylostella</i>) Fluturele alb al verzei (<i>Pieris brassicae</i>)	125 ml/ha	BBCH 14 – BBCH 87 De la stadiul de 4 frunze până la maturitatea fiziologică a boabelor	7 zile
Porumb Porumb zaharat	Sfredelitorul porumbului (<i>Ostrinia nubilalis</i>) Omidă fructelor (<i>Helicoverpa armigera</i>)	125 ml/ha		

Mod de utilizare

- Suvisio® se aplică foliar pentru controlul celor mai importante insecte defoliatoare: larve de Lepidoptere (omizi/molii, minatoare, buha, cotari) și larvele gândacului din Colorado. Se recomandă aplicarea când populațiile de insecte ajung să depășească pragul economic de dăunare. Consultați direcțiile fitosanitare, consultanții profesionali pentru a stabili pragul economic de dăunare.
- Pentru a menține controlul asupra populațiilor dăunătorului, tratamentele trebuie aplicate la interval de 10-14 zile în funcție de cultură, ritmul de creștere al culturii, intensitatea atacului și prezența sursei de atac. Momentul optim de aplicare este înainte de eclozarea ouălor și producerea atacului.
- Utilizați un volum de apă mai mare și doză maximă în condiții de presiune ridicată și atac puternic. Când sunt necesare mai multe tratamente pentru controlul unei generații, se recomandă includerea în programul de combatere a insecticidelor cu mod de acțiune diferit. Folosiți suficientă apă pentru a obține o acoperire uniformă. Se poate intra în cultură după minim 2 ore de la aplicare.
- Suvisio® este rezistent la spălare. După două ore de la aplicare nu mai este spălat de către ploaie dacă soluția de stropit s-a uscat.

Fertilizanți și produse biologice

Ympact®

Kinsindro™ Nutri

Utrisha™ N

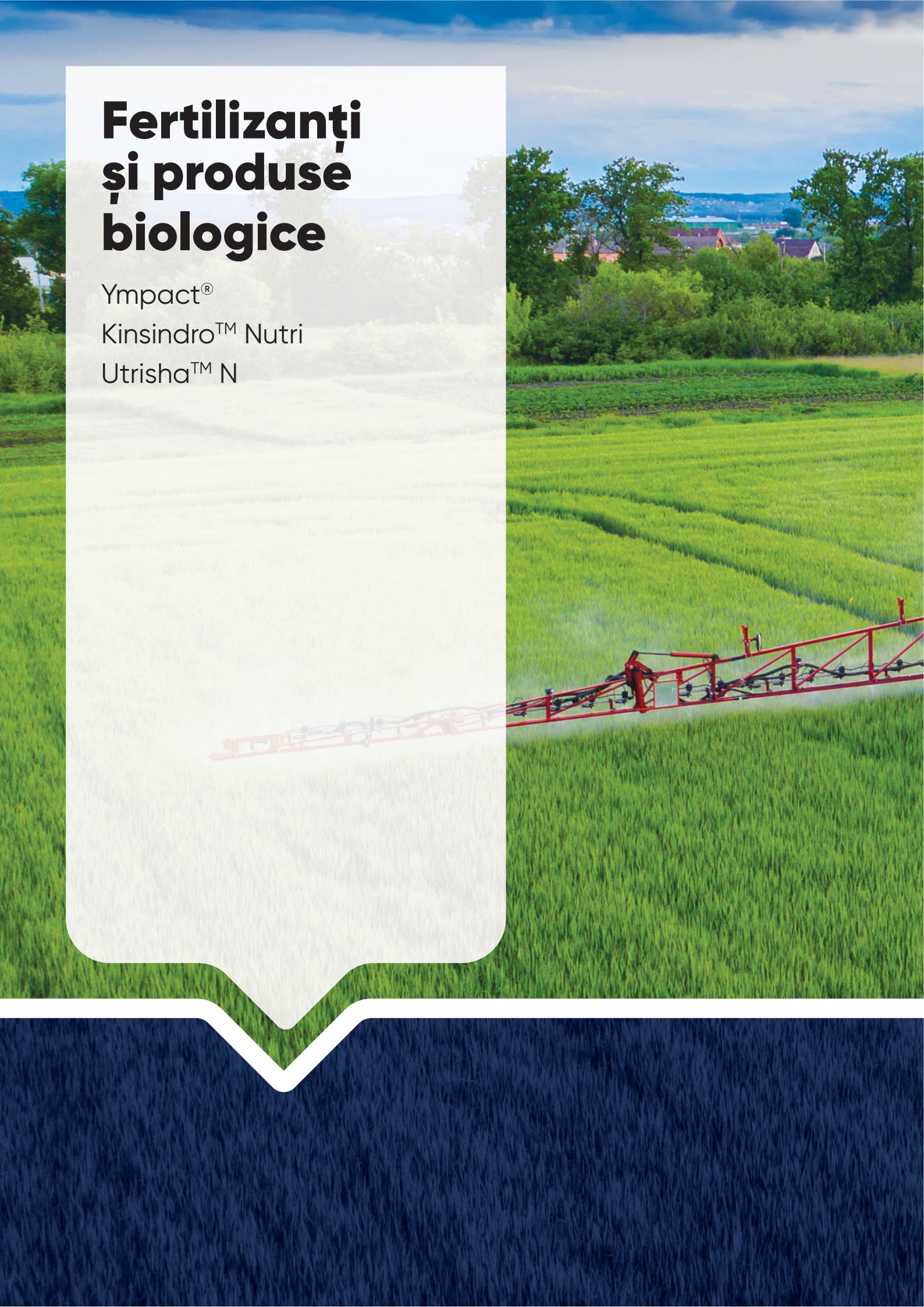



CORTEVA[™]
agriscience

Ympact[®]

FERTILIZANT TRATAMENT SĂMÂNȚĂ

FERTILIZANT TRATAMENT SĂMÂNȚĂ CE FAVORIZEAZĂ DEZVOLTAREA PLANTELOR, REDUCE STRESUL ȘI ASIGURĂ CREȘTEREA ARMONIOASĂ A CULTURILOR

Doza: 0.7 litri/tona de semințe

Volum total de suspensie: (apă + produs tratament sămânță + Ympact[®]) recomandat este între 10-12 litri/tona de semințe



Avantaje

- Semințe sănătoase și putere germinativă mult îmbunătățită.
- Îmbunătățește aportul de nutrienți și favorizează dezvoltarea sistemului radicular.
- Stimulează dezvoltarea plantelor și îmbunătățește rezistența la iernare.
- Oferă o foarte bună toleranță la stres.

Metoda de aplicare

Prepararea amestecului

- Asigurați-vă că recipientul de amestecare este curat și că unitatea de dozare este calibrată corect pentru a asigura o dozare și acoperire exactă. Adăugați jumătate din apă în rezervor și agitați.
- Măsurați cantitatea necesară de Ympact[®] și adăugați-o în rezervor. Amestecați bine produsul cu apa. Turnați celelalte componente ale amestecului în rezervor conform instrucțiunilor producătorului. Adăugați apa rămasă. Se agită pe tot parcursul procesului de tratare a semințelor.

Compatibilitate/ordine de aplicare

- Ympact[®] poate fi aplicat în amestec cu produse de protecție a plantelor utilizate la tratamentul semințelor sau în același proces de tratament.
- Se recomandă efectuarea unui test înainte de prepararea suspensiei pentru a verifica compatibilitatea fizico-chimică a tuturor componentelor din amestecul planificat.
- Ympact[®] trebuie adăugat primul atunci când se prepară soluția pentru tratarea semințelor, imediat după adăugarea apei.



Mod de acțiune la interiorul seminței

- Ympact® penetrează suprafața seminței, ceea ce favorizează procesul de germinare.
- Tratamentul cu Ympact® duce la creșterea ratei de nutrienți și apă absorbite de către semințe.
- Toleranța la stres: îmbunătățirea activității antioxidante - reducerea stresului oxidativ.

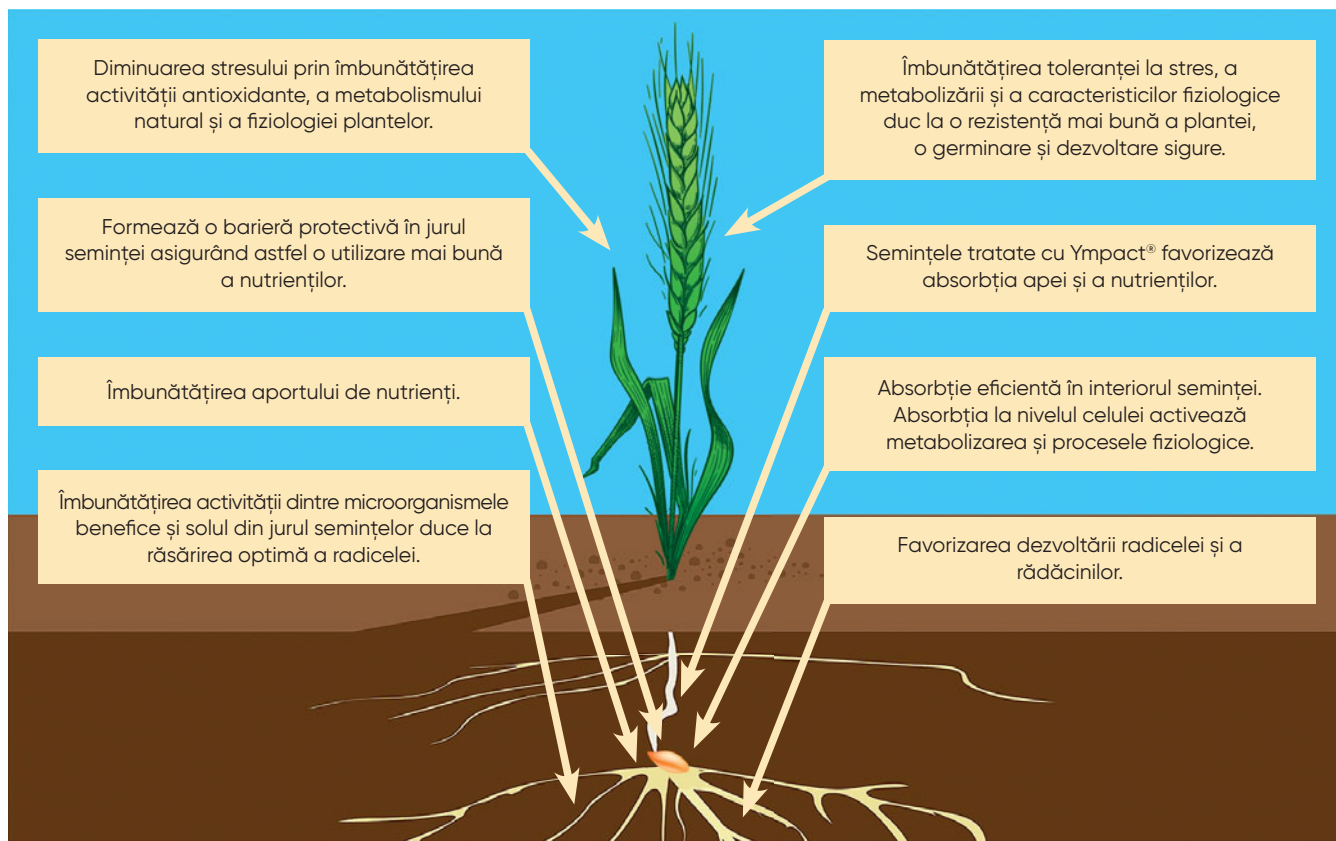

Mod de acțiune - interfața dintre sol și semințe

- Creșterea activității microorganismelor datorită creșterii nivelului de carbon și a nutrienților.
- Prolungește durata de viață și activitatea bacteriilor benefice.
- Îmbunătățirea calității și proprietății solului din împrejurul semințelor:
 - îmbogățește solul și favorizează dezvoltarea radicelei.
 - pH: stabilizarea acestuia atât spre directive acide, cât și alcaline.
 - retenția apei: substanțele humice din Ympact® pot reține până la de 7 ori mai multă apă decât greutatea lor.
 - stabilitate indiferent de schimbările mediului înconjurător.



Mod de acțiune - combinație de microelemente

- Ympact® are un efect de atracție a altor nutrienți.
- Toleranță optimă la stres.
- Îmbunătățirea activității antioxidante - reducerea stresului oxidativ.
- Siguranța semințelor.



Descriere

- Reprezintă rezultatul cercetărilor științifice, patentat ca și tehnologie nutrițională ce îmbunătățește

fiziologia plantelor, reduce stresul și asigură dezvoltarea culturilor de calitate.

Beneficii

- Creșterea activității microorganismelor datorită creșterii nivelului de carbon și a nutrienților.
- Prolungirea duratei de viață și activității bacteriilor benefice.
- Favorizează dezvoltarea plantei într-un mod armonios.
- Îmbunătățirea calității și proprietății solului din împrejurul semințelor.
- Asigurarea unui start excelent al culturii încă din toamnă.
- Creșterea rezistenței la iernare.

Important

- Ympact® nu înlocuiește niciunul dintre componentele pentru protecția plantelor.
- Ideal este să se consume soluția pregătită în aceeași zi.
- După o pauză, lăsați suficient timp de agitare înainte de a continua tratamentul.
- Semințele tratate să se usuce complet înainte de a se ambala în saci.
- Mențineți recipientul închis atunci când nu îl utilizați, iar păstrarea se face în loc uscat, protejat de lumina directă a soarelui, la cel puțin 5° C.



Dezvoltat în spațiu, utilizat pe Pământ!



Ympact[®]

FERTILIZANT TRATAMENT SĂMÂNȚĂ

Ympact[®] este un fertilizant tratament sămânță de origine organică, ce poate fi utilizat pentru tratarea semințelor de cereale păioase și mazăre, testat în condiții de gravitație zero, pentru a optimiza energia metabolică și toleranța la stresul abiotic, pentru dezvoltarea rădăcinilor și a tinerelor plântuțe.

Descoperiți mai multe pe sat.corteva.com

Dă-i putere câmpului prin știință!

Kinsidro™ Nutri



FERTILIZANT EC

AMESTEC ANORGANIC DE MICRONUTRIENȚI CU CUPRU (CU), FIER (FE), MANGAN (MN), MOLIBDEN (MO) ȘI ZINC (ZN)

Doza: 150 grame în 150-300 litri apă/ha

Ambalat: la 1 kg

Beneficii

- Formulare îmbunătățită prin care se evită pierderea aerobă a produsului.
- Eficiență ridicată și în doze mici.
- Acizii humici și fulvici împreună cu elementele nutritive favorizează procesele vegetative și generative din plante.

Mod de acțiune

- Kinsidro™ Nutri stimulează planta hormonal, favorizând procesele fotosintetice și activarea enzimelor necesare în procesele nutritive.

CARACTERISTICI

Bor (B) solubil în apă	0.40%	
Cupru (Cu) solubil în apă	0.81%	
Cupru (Cu)	0.81%	complexat cu LS
Cupru (Cu)	0.71%	chelat cu EDTA
Fier (Fe) solubil în apă	0.73%	
Fier (Fe)	0.72%	complexat cu LS
Fier (Fe)	0.68%	chelat cu DTPA
Mangan (Mn) solubil în apă	1.09%	
Mangan (Mn)	1.08%	complexat cu LS
Mangan (Mn)	0.81%	chelat cu EDTA
Molibden (Mo) solubil în apă	0.34%	
Zinc (Zn) solubil în apă	0.74%	
Zinc (Zn)	0.74%	complexat cu LS
Zinc (Zn)	0.70%	chelat cu EDTA



Mod de utilizare

- Kinsidro™ Nutri este solubil în apă și se aplică foliar, iar utilizarea sa este compatibilă cu majoritatea îngrășămintelor și produselor de protecție a culturilor (pentru mai multe informații, contactați furnizorul dumneavoastră).
- Pentru amestecare, adăugați încet Kinsidro™ Nutri într-un rezervor de amestecare parțial umplut cu apă. Adăugați apa rămasă și celelalte componente ale amestecului în rezervor conform instrucțiunilor producătorului, permiteți amestecarea uniformă prin agitare. Mențineți agitarea.
- Pentru amestecuri în rezervor cu alte componente necunoscute, efectuați întotdeauna un amestec de testare.
- Nu aplicați dacă sunt așteptate ploi în decurs de 3 ore.

OMOLOGĂRI

CULTURA	DOZA	MOMENTUL APLICĂRII
Porumb	150 g/ha	2-6 frunze ale culturii
Cereale de iarnă	150 g/ha	2-3 frunze ale culturii, toamna
Cereale de primăvară	150 g/ha	Stadiul de alungire internodii (BBCH25) primăvara
Floarea soarelui	150 g/ha	2-4 frunze ale culturii
Rapiță de iarnă	150 g/ha	2-4 frunze ale culturii, toamna
Sfecla de zahăr	150 g/ha	Odată cu prima sau a doua erbicidare
Soia	150 g/ha	4-6 frunze ale culturii
Orez	150 g/ha	Stadiu înfrățire (BBCH21-29)
Cartof	150 g/ha	Când plantele au o înălțime de 10 cm
Tomate pentru industrializare	150 g/ha	De la stadiul de 2-6 frunze până la înflorire/apariția fructelor
Bumbac	150 g/ha	De la stadiul de 2-6 frunze până la înflorire

Recomandări

- Aplicarea în toamnă la cultura de rapiță în fenofaza de 2-4 frunze favorizează dezvoltarea plantei și fortifierea acesteia pentru a rezista mai bine peste iarnă.
- Kinsidro™ Nutri se recomandă a se aplica mai ales în cazul în care se dorește dezvoltarea masei radiculare și a intensificării proceselor biologice din plantă.





Kinsidro™ Nutri

FERTILIZANT EC

ÎMBUNĂTĂȚEȘTE ÎN MOD NATURAL VITALITATEA PLANTELOR!

Se aplică foliar atât în cultura de grâu și rapiță, cât și în cultura de porumb, oferind sporuri calitative și cantitative. Elementele nutritive din Kinsidro™ Nutri favorizează procesele vegetative și generative din plante, sporesc procesele biologice, conducând la creșterea biomasei foliare și radiculare, ce va aduce în final sporuri de producție.

Îmbrățișează un viitor echilibrat!



Utrisha™ N

STIMULATOR ȘI OPTIMIZATOR
FOTOSINTETIC

SURPRINDE CEVA CU ADEVĂRAT INCREDIBIL!

**Capurați și utilizați azotul din atmosferă pentru culturi mai
viguroase**

Utrisha™ N este un stimulator cu rol în optimizarea și stimularea proceselor de fotosinteză, ce securizează azotul pentru momentele critice ale dezvoltării plantei de cultură. Acest produs natural îmbunătățește vitalitatea culturilor pe tot parcursul dezvoltării plantelor, atât în prezent, cât și în viitor.

Îmbrățișează un viitor sustenabil!

Utrisha™ N



STIMULATOR ȘI OPTIMIZATOR FOTOSINTETIC

OPTIMIZATOR NUTRITIV ȘI FOTOSINTETIC CU ROL FIXATOR AL AZOTULUI ATMOSFERIC

Compoziție: *Methylobacterium symbioticum* SB23, 3×10^7 CFU/g

Formulare: granule umectabile (WG)

Ambalat: la 3 kg



Beneficii

- Crește potențialul de producție prin aprovizionarea continuă cu azot a plantelor fără a avea pierderi prin levigare sau denitrificare.
- Formulare uscată, ușor de utilizat, ce poate fi păstrată chiar și 2 ani la temperaturi normale.
- Sursă de azot biologică, sustenabilă fără emisii de CO₂, fără limitări privind aplicarea și stadiul fenologic al culturilor și fără risc de arsuri ale plantelor de cultură.
- Oferă plantelor azot în forma sa cea mai ușor asimilabilă, fără ca acestea să depună efort și energie suplimentară pentru metabolizarea lui.
- Miscibil cu majoritatea produselor fitosanitare folosite în mod curent, excepție produsele cuprice. Pentru mai multe detalii consultați eticheta.

Mod de acțiune

- Utrisha™ N conține o bacterie denumită *Metylobacterium symbioticum*. Bacteria imediat după aplicare intră prin stomate și colonizează planta convertind azotul atmosferic în formă amoniacală utilizată de către plantă în procesele biologice.
- Bacteria se hrănește cu metanol emis de plantă și se răspândește prin plantă cu ajutorul metaboliților.

Compatibilitate

- Utrisha™ N a fost testată în amestecuri cu majoritatea produselor fitosanitare de pe piață, fertilizanți sau adjuvanți.
- Pentru mai multe detalii privind compatibilitatea contactați departamentul tehnic Symborg.
- Activitatea produsului nu este influențată dacă survin precipitații la cel puțin o oră de la aplicare, altfel este recomandată reaplicarea produsului.



Recomandări de aplicare

- Pentru a obține maximul de eficacitate aplicați Utrisha™ N culturilor care nu se află în stres biotic sau abiotic.
- Utrisha™ N trebuie aplicată în prima parte a zilei pentru a beneficia de marea majoritate a stomatelor deschise.
- Utilizați cu apă care să aibă un conținut de cloruri sub 1 ppm și pH 5-8.
- Utrisha™ N trebuie aplicată când procesele fotosintetice sunt la un nivel optim iar temperatura mediului ambiant este peste 10° C în încălzire.
- **Aplicarea este recomandată a se face când 50% din plante au acoperit terenul sau au ajuns la jumătate din biomasa normală.**

OMOLOGĂRI

CULTURA	DOZA	PERIOADA APLICĂRII
Grâu și rapiță	0.333 kg/ha	Aplicare între BBCH 14-31 la grâu și BBCH 30-69 la rapiță în 100-400 litri apă/ha
Cartof	0.333 kg/ha	Aplicare între BBCH 14-51 în 100-400 litri apă/ha
Porumb și floarea soarelui	0.333 kg/ha	Aplicare între BBCH 14-18 în 100-400 litri apă/ha
Viță de vie*	0.5 kg/ha	Aplicare de la apariția inflorescențelor până la înflorit
Măr*	0.5 kg/ha	Aplicare de la fruct de dimensiune 20 mm până la a doua cădere fiziologică
Prun*	0.5 kg/ha	Aplicare la sfârșit de înflorit până la fruct de dimensiunea 10 mm diametru
Tomate*	0.33 kg/ha	Aplicare în perioada apariției copililor
Salată*	0.333 kg/ha	Aplicare 6-8 frunze
Varză*	0.333 kg/ha	Aplicare 6-8 frunze

* produs în curs de omologare

Utrisha™ N Modul de acțiune biostimulant

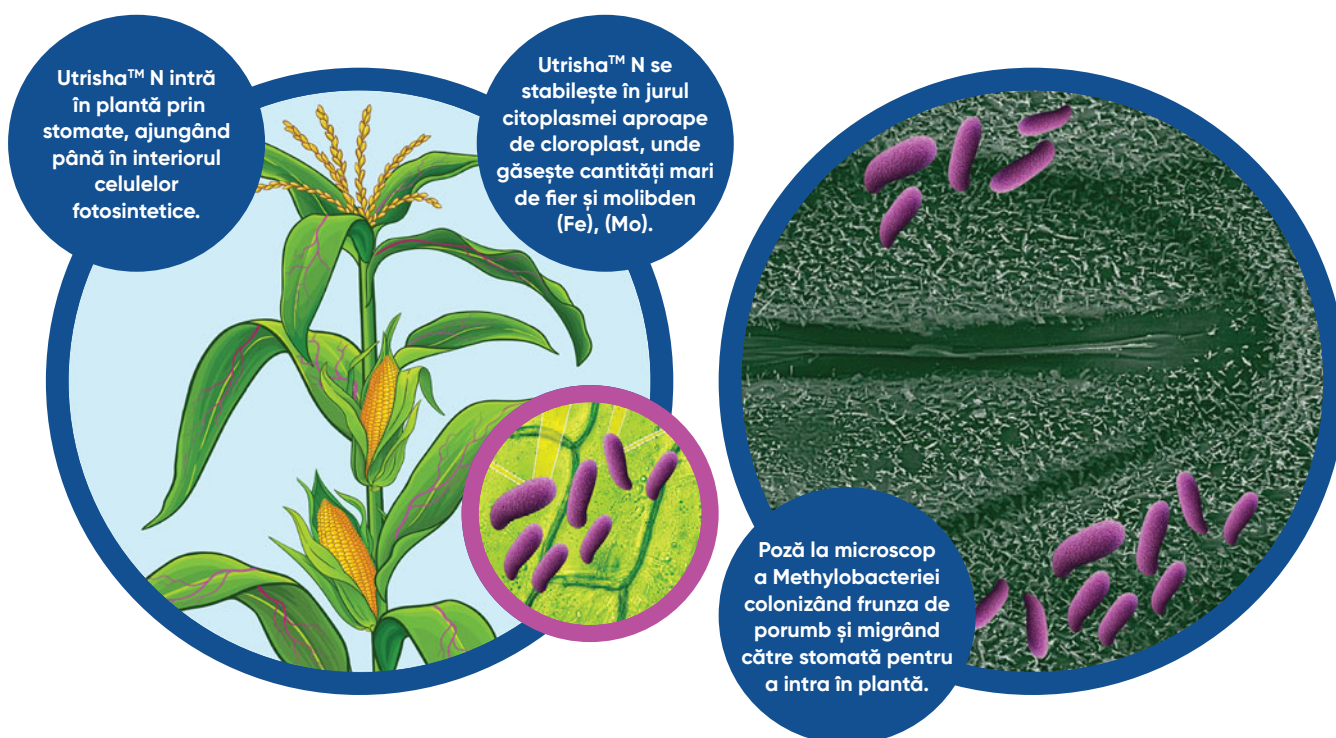

Stabilizator azot

Instinct™





CORTEVA[™]
agriscience

Instinct™

Optinyte™ technology

STABILIZATOR AZOT

FORMULARE MICRO-ÎNCAPSULATĂ CARE POATE FI APLICATĂ LA CULTURILE DE PORUMB, CEREALE ȘI RAPIȚĂ

Conține: 300 g/l nitrapyrin

Formulare: suspensie micro-încapsulată (CS)

Doza utilizată: 1.7 litri/ha

Ambalat: la 5 litri



Avantaje

- Productivitate și randament mai mare pe fiecare hectar.
- Eficiență îmbunătățită și o mai bună utilizare a azotului.
- Protejează mediul prin diminuarea de nitrați și nitriți.

Descriere

- Instinct™ este un stabilizator de azot care se utilizează cu toate tipurile de fertilizanți cu azot.
- Asigură folosirea eficientă a azotului în culturile de cereale, rapiță și porumb determinând o productivitate mai mare și pierderi mai mici de azot.
- Instinct™ are o formulare modernă bazată pe micro-încapsulare care permite aplicarea simplă cu

ajutorul mașinilor de erbicidat, **având o activitate de până la 12 săptămâni** (în funcție de temperatura și umiditatea solului).

- **Instinct™ necesită 12 mm de precipitații** după aplicare pentru a fi încorporat în sol. În lipsa precipitațiilor sau irigațiilor se recomandă încorporarea printr-o cultivație ușoară.



Mod de acțiune

- Nitrificarea este procesul prin care azotul amoniacal (NH_4^+), este convertit de către bacteriile din genul *Nitrosomonas* în nitriți (NO_2^-), care apoi sunt convertiți în nitrați (NO_3^-) de către bacteriile din genul *Nitrobacter*.
- Instinct™ acționează asupra bacteriilor din genul *Nitrosomonas* menținându-le inactive, păstrând

azotul sub formă stabilă de (NH_4^+) cât mai mult timp, această formă fiind mai puțin expusă pierderilor prin levigare și de-nitrificare.

- Această formă de azot rămâne disponibilă în sol pentru creșterea plantelor, reducând pierderile prin levigare și degajare de gaze periculoase.

Azot sub formă de nitrați (NO_3^-):

- Când este descompus de apă în sol este foarte mobil și poate fi pierdut prin levigare.
- În condiții de umiditate ridicată prin procesul de de-nitrificare se pierde în atmosferă sub formă de gaze de seră periculoase.

Azot amoniacal (NH_4^+):

- Este preluat continuu de rădăcini.
- Este reținut de particulele de humus și argilă păstrându-se în sol.

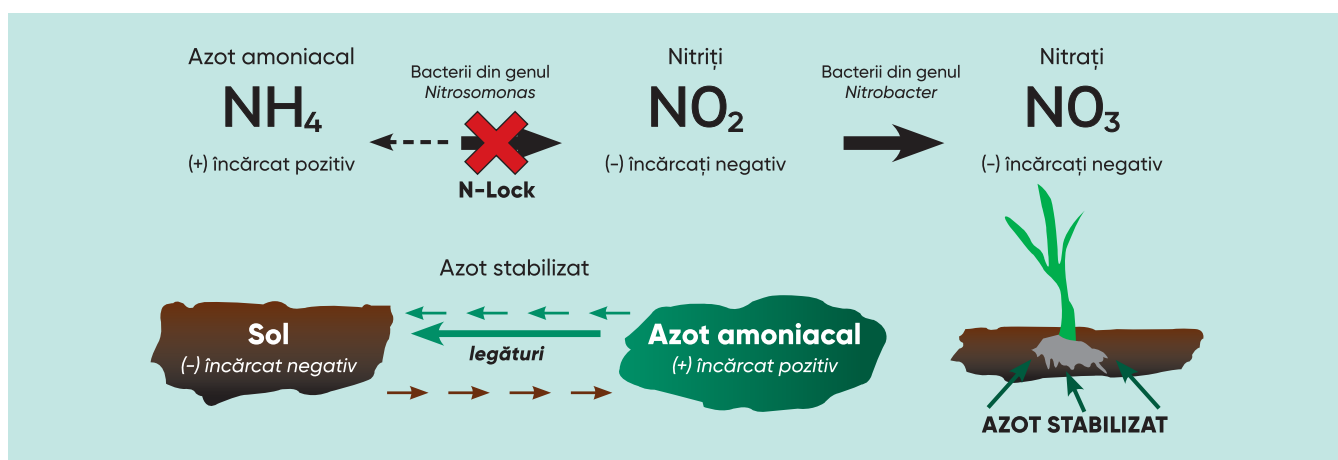

Beneficii

Beneficiile aduse prin stabilizarea azotului cu Instinct™ sunt favorabile atât culturii cât și mediului.

Beneficii aduse culturii

- Azotul aplicat culturii rămâne disponibil plantelor o perioadă îndelungată.
- Mărește potențialul de producție (7% creștere de producție).
- Îmbunătățește sănătatea plantelor.

Beneficii aduse mediului

- Scăderea levigării.
- Reducerea cantității de nitrați din apele freactice.
- Reduce degajarea gazelor de seră nocive în atmosferă.

Meta-analiză a cercetărilor efectuate pe Nitrapyrin

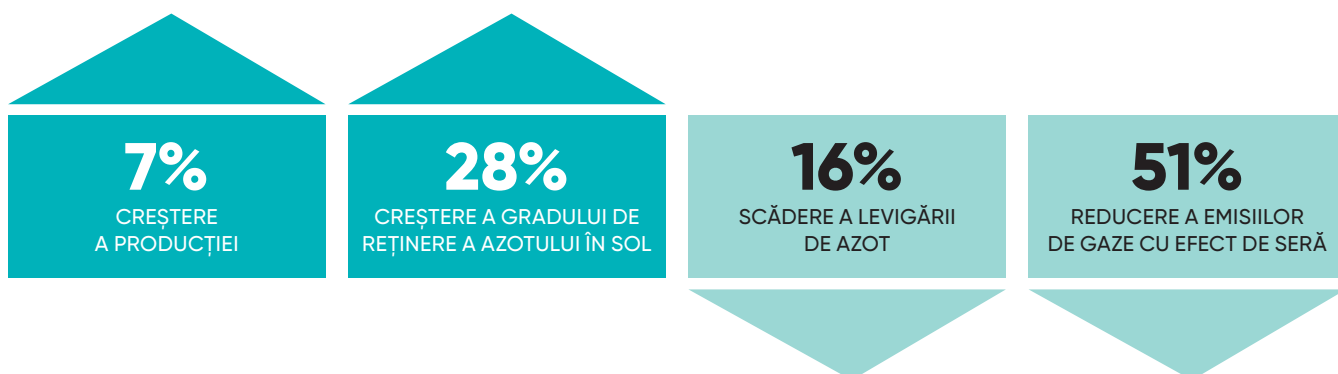

Adjuvanți

Vivolt®





CORTEVA[™]
agriscience

Vivolt®

ADJUVANT

SURFACTANT, AGENT DE UMECTARE, ADJUVANT PENTRU ERBICIDE

Conține: 90% alcool isodecil etoxilat

Ambalat: la 250 ml și 1 litru



Avantaje

- Crește eficacitatea erbicidelor sulfonilureice.
- Deschide calea accesului erbicidelor în plantă.
- Asigură eficacitatea erbicidelor în condiții nefavorabile (temperaturi scăzute, secetă, temperaturi ridicate).
- Asigură distribuția uniformă a substanței active în plantă.

Mod de acțiune

- Mărește aderența și ușurează penetrarea substanței active în țesuturi. Crește astfel eficacitatea și viteza de acțiune a erbicidului în perioadele cu creștere redusă în condiții de secetă sau temperaturi scăzute și pentru buruieni care sunt greu de umectat.

Prepararea suspensiei de stropit

- Se umple rezervorul mașinii de stropit pe jumătate cu apă și se adaugă cantitatea necesară de erbicid, cu agitarea continuă a soluției.
- Când se amestecă mai multe produse în rezervorul echipamentului de erbicidat, Vivolt® se adaugă ultimul după omogenizarea soluției.

Mod de utilizare

- Se folosește numai în amestec cu următoarele erbicide, pentru culturile:
Porumb: Principal® Forte, Principal®, Principal® Plus, Titus® 25 DF.
Floarea-soarelui: Express™ 50 SX®.
- **Doză recomandată:** 0.1-0.2% Vivolt®, calculat la volumul de soluție.

- Vivolt® îmbunătățește proprietățile de umectare și formează o peliculă uniformă pe suprafața plantelor.



Spune NU pesticidelor contrafăcute!

Acestea pun în pericol securitatea alimentară și amenință dezvoltarea unei agriculturi performante.



#AntiCounterfeit

- Asigurați-vă că produsele pe care le cumpărați sunt autentice, verificând etichetele, însemnele și sigiliile de siguranță.
- Fiți atenți la ofertele speciale și reducerile exagerate.
- În cazul în care aveți dubii, contactați autoritățile locale sau producătorul.
- Asigurați-vă că produsele pe care le cumpărați sunt aprobate în țara dvs.
- Denumirea produsului atât pe ambalaj cât și pe factură, trebuie să fie aceeași.

OMOLOGĂRI PRODUSE DE PROTECȚIA PLANTELOR

Produse	Cereale păioase	Porumb	Floarea soarelui	Rapiță	Viță de vie	Soia	Legume	Cartof	Sfeclă
Lumisena™ 200 FS			✓						
Lumiposa® 625 FS				✓					
Ibriditrin® 20 CS		✓							✓
Thrintoba® 20 CS	✓								
Bizon™	✓								
Cerlit™ Super	✓	✓					✓		
Express™ 50 SX®			✓						
* Floramix™	✓								
Galera™ Super				✓					
Korvetto™				✓					
Lontrel® 600	✓	✓		✓	✓		✓		✓
Mustang™	✓	✓							
* Pallas™ 75 WG	✓								
Pixxaro™ Super	✓								
Principal®		✓							
Principal® Forte		✓							
Principal® Plus		✓							
** Rexade™	✓								
** Tarzec™	✓								
Titus® 25 DF		✓					✓	✓	
Viballa®			✓						
Capartis®			✓	✓		✓			
Curzate®								✓	
Fontelis®									
Karathane™ Gold 350 EC					✓		✓		
Karathane™ Plus					✓		✓		
Talendo®	✓				✓				
Talendo® Extra					✓				
Verben™	✓								
Zorvec Entecta™								✓	
Zorvec™ Vinabel®					✓				
Zorvec™ Zelavin® Bria					✓				
Closer™							✓		
Delegate™									
Exalt®							✓		
Inazuma®		✓		✓					
Laser™ 240 SC					✓		✓	✓	
Rapid® 060 CS	✓			✓					
Suvisio®		✓			✓		✓	✓	
Ympact®	✓								
Kinsidro™ Nutri	✓	✓	✓	✓		✓	✓	✓	
Utrisha™ N	✓	✓	✓	✓	✓		✓	✓	✓
Instinct™	✓	✓		✓					

* Omologat doar la grâu. ** Omologat doar la grâu, triticale și secară.

Echipa de Vânzări Corteva Agriscience România



Numele	Funcția	Telefon	Adresa e-mail
Jean Ionescu	Country Leader România & Republica Moldova	031 620 4100	jean.ionescu@corteva.com
Maria Cîrjă	Marketing Manager România, Republica Moldova & Ungaria	0746 228 902	maria.cirja@corteva.com
Cosmin Ciobotaru	National Sales Manager CP & Seeds RO & MD	0755 123 362	cosmin.ciobotaru@corteva.com
Andrei Ciocoiu	Category Marketing Manager Seeds RO & MD	0748 072 301	andrei.ciocoiu@corteva.com
Alexandra Petcuci	Category Marketing Manager Herbicides RO & MD	0758 101 862	alexandra.petcuci@corteva.com
Adrian Ionescu	Category Marketing Manager Fungicides, Insecticides & Biologicals RO & MD	0747 109 927	adrian.ionescu@corteva.com
Vasile Folea	Customer Technology Specialist RO & MD	0752 123 517	vasile.folea@corteva.com
Marius Luca	Field Sales Agronomist	0744 222 707	marius.luca@corteva.com
Vasile Bodnar	Customer Sales Agronomist	0754 224 950	vasile.bodnar@corteva.com
Dănuț Macsim	Key Account Manager Field Crops Farms Arad, Timiș	0758 012 856	danut.macsim@corteva.com
Daniel Sîrbu	Seed Applied Technology Business Manager C&E Europe	0746 269 666	daniel.sirbu@corteva.com
Alexandru Băiceanu	Commercial Effectiveness Manager RO & MD	0751 277 303	alexandru.baiceanu@corteva.com
Adrian Găgeanu	Reprezentant Siloz RO & MD	0769 692 907	adrian.gageanu@europe.pioneer.com
George Andron	National Key Account Manager Specialty Crops Farms RO & MD	0756 037 223	georgel.andron@corteva.com
Alfred Ștefan	Key Account Manager Specialty Crops Farms România Est & MD	0725 101 167	alfred.stefan@corteva.com
Alexandru Staicu	Key Account Manager Specialty Crops Farms România Sud	0743 013 195	alexandru.staicu@corteva.com
Árpád Jakab	Key Account Manager Specialty Crops Farms RO Centru & Vest	0742 222 567	arpad.jakab@corteva.com
Bogdan Florea	Promotor Specialty Crops Vrancea, Bacău, Galați, Vaslui	0756 287 920	
Ana-Maria Rîpeanu	Promotor Specialty Crops Prahova, Buzău	0724 222 620	
Marcel Pană	Director Vânzări Bărăgan	0744 502 956	marcel.pana@corteva.com
Mircea Vodă	Promotor Ialomița	0721 094 696	
Adrian Iordache	Promotor Călărași	0784 414 111	
Bogdan Costea	Promotor Ialomița, Călărași	0746 768 195	
Florin Popa	Promotor Ialomița	0721 325 004	
Silviu Suță	Promotor Ialomița, Călărași	0724 970 682	
Ionuț Ovidiu Gheorghe	Promotor Ialomița, Călărași	0769 066 649	
Stelian Copoiu	Promotor Ialomița, Călărași	0736 670 782	
Cătălin Stoianof	Director Vânzări Muntenia Sud-Est	0745 693 507	catalin.stoianof@europe.pioneer.com
Marian Sandu	Promotor Brăila	0741 227 198	
Ioan Corciu	Promotor Brăila	0747 909 030	
Costel Popa	Promotor Brăila	0721 809 022	
Georgian Barbu	Promotor Buzău	0746 590 494	
Alexandru Bălașu	Promotor Buzău	0767 853 928	
Adrian Găgeanu	Promotor Buzău	0769 692 907	
Silviu Hodină	Promotor Galați	0749 145 091	
Nelu-Cristian Chiriac	Promotor Galați	0747 070 601	
Adrian-Mihai Stoica	Promotor Galați	0756 703 175	
Valentin Budeanu	Director Vânzări Moldova Nord	0744 585 757	emil-valentin.budeanu@corteva.com
Mihaela Buruiană	Promotor Iași	0732 161 171	
Nicolae Macarie	Promotor Iași	0751 436 839	
Andreea Mustățea	Promotor Botoșani, Iași	0743 673 082	
Gabriela Benchea	Promotor Neamț, Iași	0747 799 554	
Gabriel Hobincu	Promotor Neamț	0756 295 042	
Andrei Andrieș	Promotor Suceava	0740 755 596	
Adrian Mihai	Promotor Botoșani	0757 566 181	
George Țurcanu	Promotor Botoșani	0760 608 868	
Eduard Stoenel	Director Vânzări Muntenia	0754 223 765	eduard.stoenel@corteva.com
Cristian Ionuț Burcea	Promotor Teleorman	0751 167 001	



Numele	Funcția	Telefon	Adresa e-mail
Cristina Ghețu Tănase	Promotor Giurgiu	0761 577 079	
Bianca Mihai	Promotor Prahova	0720 276 638	
Alexandru Manea	Promotor Giurgiu	0763 287 888	
Ionuț Mototolea	Promotor Argeș	0729 339 211	
Răzvan Petru Duță	Promotor Ilfov, Dâmbovița	0784 098 110	
Florin Anton	Promotor Teleorman	0744 671 772	
Natalia Bria	Promotor Teleorman	0741 115 423	
Teodora-Diana Mirea	Promotor Teleorman	0742 223 184	
Silviu Hoinaru	Promotor Dâmbovița, Prahova	0733 812 243	
Liliana Ciulu	Director Vânzări Oltenia	0746 204 477	liliana.ciulu@corteva.com
Marin-Alin Nistor	Promotor Olt, Vâlcea	0741 941 869	
Andrei-Bogdan Popescu	Promotor Dolj	0770 640 794	
Cosmin Enache	Promotor Dolj, Mehedinți, Gorj	0721 813 357	
Iulian Mușat	Promotor Olt Sud	0766 448 113	
Vlad Pavelescu	Promotor Dolj	0732 007 663	
Silviu Drinovan	Director Vânzări Banat	0755 123 979	silviu.drinovan@corteva.com
Răzvan Kothai	Promotor Arad Vest	0744 968 276	
Mădălin Tulbure	Promotor Arad Centru, Timiș Sud-Vest	0767 263 921	
Sebastian Vatamanu	Promotor Arad Est	0748 401 862	
Marcela Jurcă	Promotor Hunedoara, Timiș Nord	0722 962 575	
Cosmin-Ionuț Lungu	Promotor Timiș Vest	0720 057 670	
Horățiu Horgoș	Promotor Timiș Sud, Caraș Severin	0728 030 488	
Cristian Deliu	Director Vânzări Transilvania	0742 258 879	cristian.deliu@corteva.com
Florin Mureșan	Promotor Mureș, Bistrița	0732 164 321	
Daniel Negoescu	Promotor Brașov, Covasna	0726 361 736	
Jozsef Sepsi	Promotor Cluj, Harghita	0726 555 606	
Liliana Irimie	Promotor Sibiu	0746 085 606	
Ovidiu Iuliu Martin	Promotor Alba	0744 607 638	
Ciprian Șchiop	Director Vânzări Maramureș și Crișana	0758 018 812	ciprian.schiop@corteva.com
Mircea Borota	Promotor Satu Mare	0743 165 552	
Emil Goia	Promotor Satu Mare, Sălaj, Maramureș	0751 101 211	
Irma Ușvat	Promotor Bihor	0755 408 739	
Mihai Joța	Promotor Bihor, Satu Mare	0751 914 893	
Cristian Mărcuș	Promotor Bihor	0755 745 967	
Cristian Ivașcu	Director Vânzări Dobrogea	0751 277 993	cristian.ivascu@corteva.com
Cătălin Beșliu	Promotor Constanța	0766 878 997	
Cezar Zaharia	Promotor Constanța	0722 494 427	
Laurențiu Mocanu	Promotor Tulcea	0743 554 492	
Ionuț Zisu	Promotor Tulcea, Constanța	0724 363 474	
Cristian Sava	Promotor Tulcea	0744 146 010	
George Radu	Promotor Constanța	0723 686 850	
Grațian Buțincu	Director Vânzări Moldova Sud	0756 013 622	gratian.butincu@corteva.com
Liviu Huzună	Promotor Vrancea, Vaslui, Bacău	0755 781 861	
Nicoleta Lupșa	Promotor Bacău	0743 030 503	
Vlad Postolache	Promotor Vaslui Nord	0728 571 549	
Valentina Lungu	Promotor Vrancea	0761 806 520	
Alexandru Stamatîn	Promotor Vaslui Est	0769 866 547	



www.corteva.ro



Citiți și respectați
întotdeauna instrucțiunile
de pe etichetă